

0

OBKLAD SOKLU PROVEDEN
EXTRUDOVANÝM POLYSTYREMEM TL. 50MM,

Ž

PODOKAPNÍ ŽLAB RŠ 330 MM
Z TITANZINKOVÉHO PLECHU

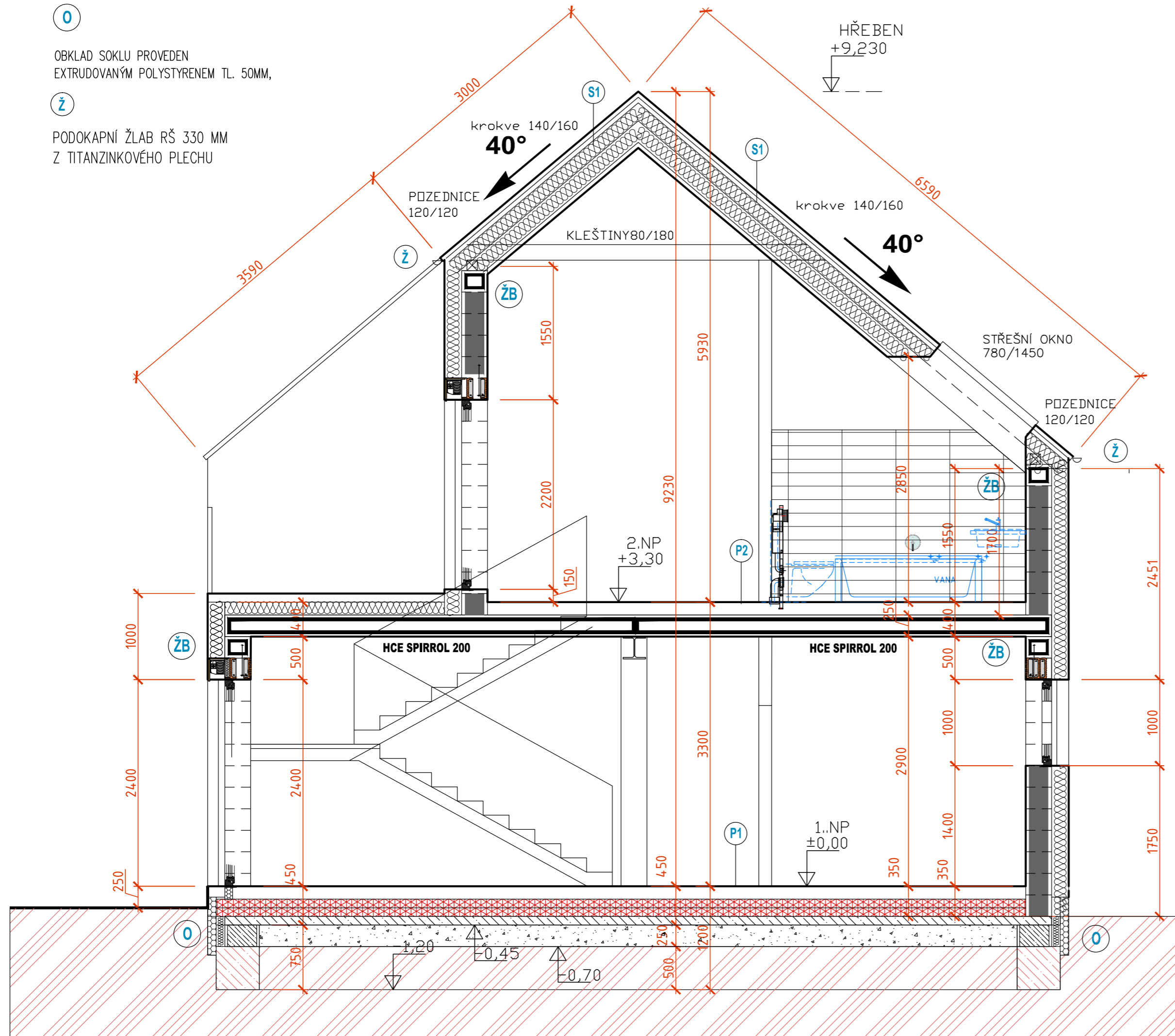

LEGENDA MATERIÁLŮ



nové zdivo z cihel.bloků „HELUZ FAMILY 30 broušená“ (247/300/249mm), P 10 MPa + doplňky, vyzdívané na tenkovrstvou maltu , R_u 3,71 m² KW + ZATEPLOVACÍ KONTAKTNÍ SYSTÉM POLYSTYREN 200 MM PERLINKA, PROBARVENÁ OMÍTKA
Obklad soklu proveden extrudovaným polystyrenem tl. 50mm, z úrovně -0.800 do úrovně -0,150



příčky z cihel.bloků „HELUZ 11,5 +14 broušená“ (497/80 -140/238 mm) - P 10 MPa, pružně oddělit od podlahy + stropu, vyzdívané na tenkovrstvou maltu



BETON, PRO ZÁKLADY POUŽIT B10, PRO NOSNÉ KONSTRUKCE B20

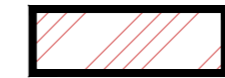

ROSTLÁ ZEMINA

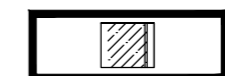

ZTRACENÉ BEDNĚNÍ 500/400/250 DO VÝŠE PODKLADNÍHO BETONU A SPOJÍ S PODKLADNÍM BETONEM. DO BEDNĚNÍ VLOŽENY PRUTY ϕ 8 MM.

ŽB

ŽELEZOBETONOVÝ ZTUŽUJÍCÍ VĚNEC POD ÚROVNI STROPNÍ KONSTRUKCE DO VĚNCOVEK HELUZ VT 8 (497 x 80 x 210 mm) – HLAVNÍ VÝZTUŽ 4X12 MM A ROZDĚLOVACÍ VÝZT. – TŘMINKY 6 MM PO 250 MM.

V MÍSTĚCH OTVORŮ OCEL HEB TVOŘÍ VĚNEC ZÁROVEŇ PŘEKLAD

VĚNEC SPŘÁŽEN S PŘEKLADY POROTHERM PTH 7 + UNI VARIO

V ÚROVNI STROPNÍ KONSTRUKCE DOBETONÁVKA NA VÝŠKU PANELŮ – HLAVNÍ VÝZTUŽ 2X12 MM A ROZDĚLOVACÍ VÝZT. – TŘMINKY 6 MM PO 250 MM OBA VĚNCE PROVÁZÁNY 1X12 MM U ŠTÍTOVÝCH ZDÍ BEDNĚNÍ , NA PODÉLNÝCH STRANÁCH VĚNCOVKA VT 8 (497 x 80 x 210 mm)

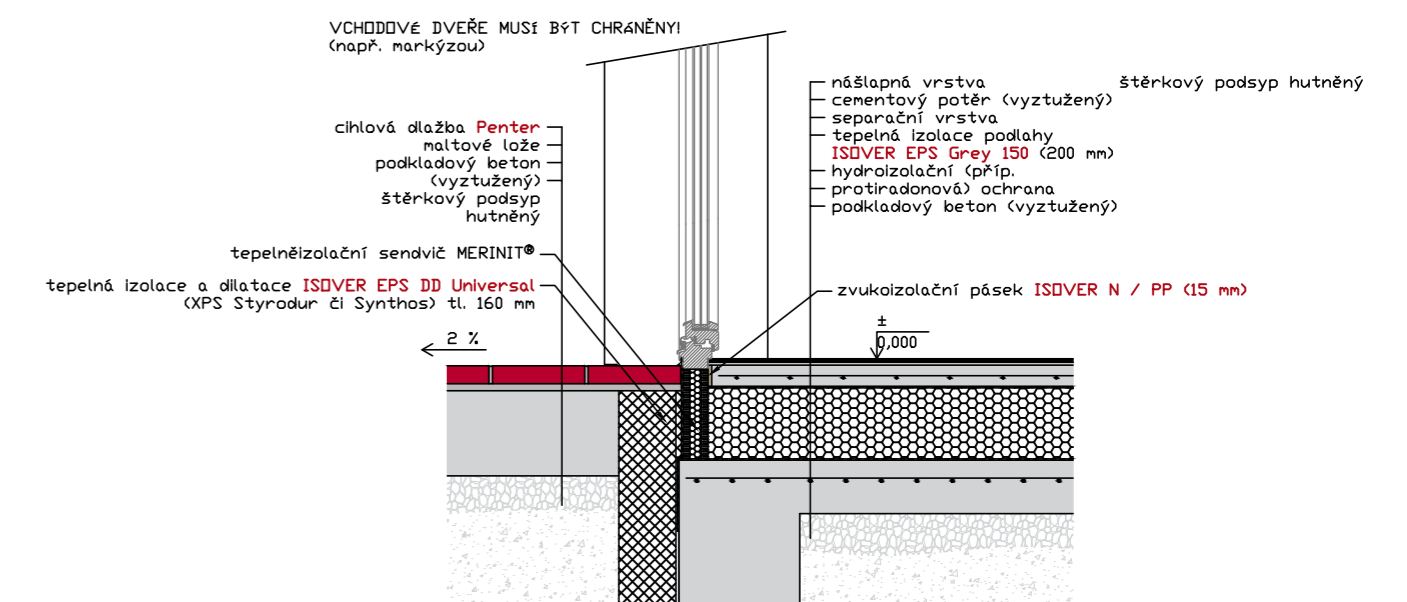

C3.1 Práh vstupních dveří u nepodsklepeného domu

ŘEZ AA

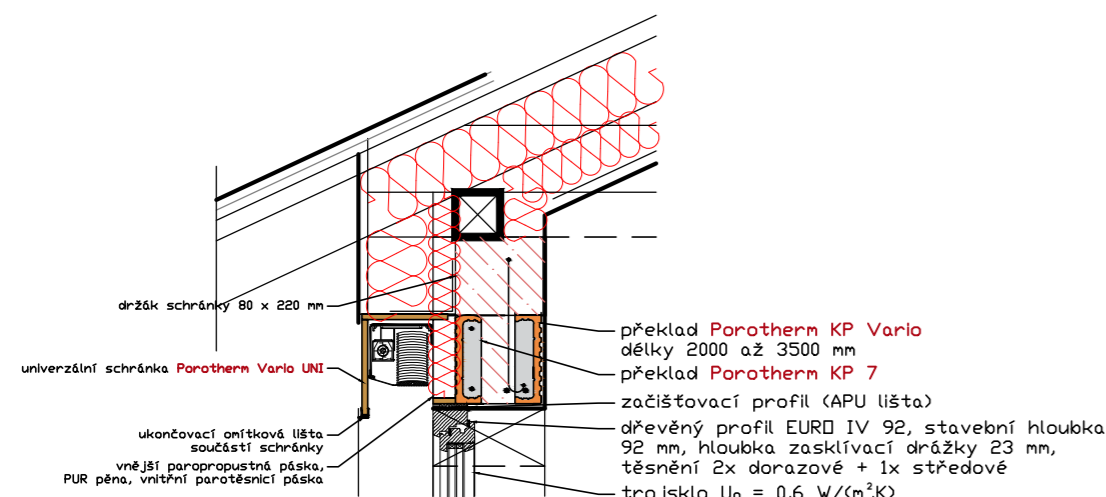

DETAIL OKNA VELUX M 1 : 20

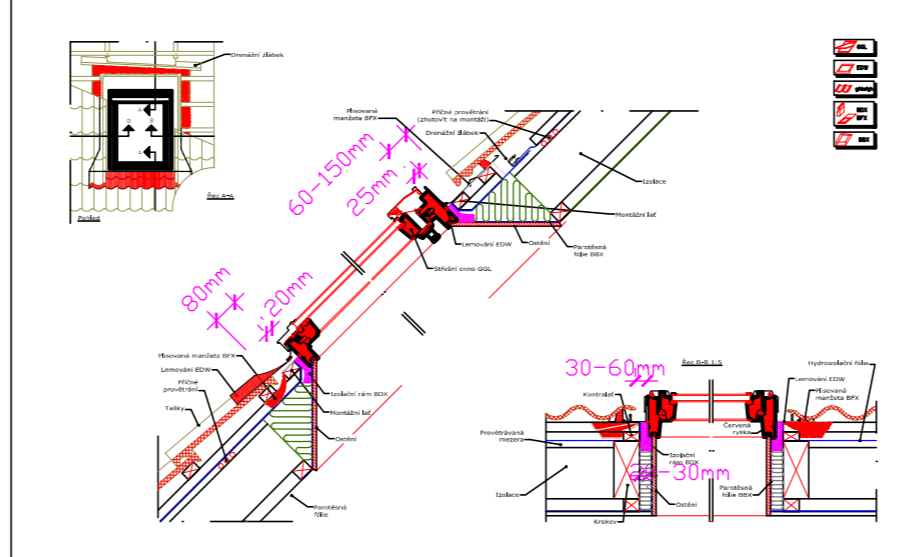

ZODPOVĚDNÝ PROJEKTANT:	VYPRACOVAL:	ING.ARCH.FRANTIŠEK BÍLEK
ING.ARCH.FRANTIŠEK BÍLEK	ING.ARCH.FRANTIŠEK BÍLEK	ING.ARCH.FRANTIŠEK BÍLEK
MÍSTO: HOBŠOVICE – KŘOVICE	OKRES: NYMBURK	VELKÁ BUČINA 96
KRAJ: STŘEDOČESKÝ	POZEMEK: 287/13, 287/17	273 24 VELVARY
INVESTOR: Luděk Hovorka, U lužického semináře 114/46, 118 00 Praha 1		GSM.: +420 606 455 705 MAIL.: FRANTA.BILEK@SEZNAM.CZ
AKCE: NOVOSTAVBA RODINNÉHO DOMU na poz.parc.č 287/13, 287/17 v k.ú. KŘOVICE	STUPEŇ PROJEKTU: DSP	DATUM: 08/2021
NÁZEV VÝKRESU: ŘEZ AA	MĚŘÍTKO: 1 : 50	Č. VÝKRESU: D7