DETAIL ULOŽENÍ VĚNCE A PŘEKLADU
M 1:10

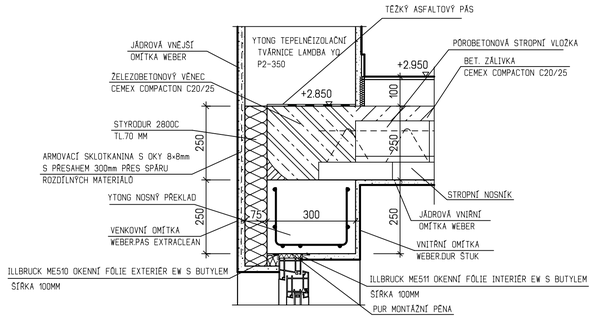

UKOTVENÍ VNĚJŠÍHO DŘEV. SLOUPKU
M 1:10

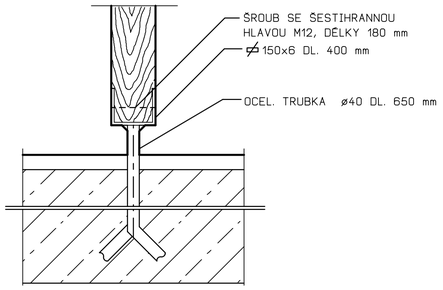

DETAIL PŘISÁVÁNÍ VZDUCHU DO STŘEŠNÍ DUTINY
M 1:10

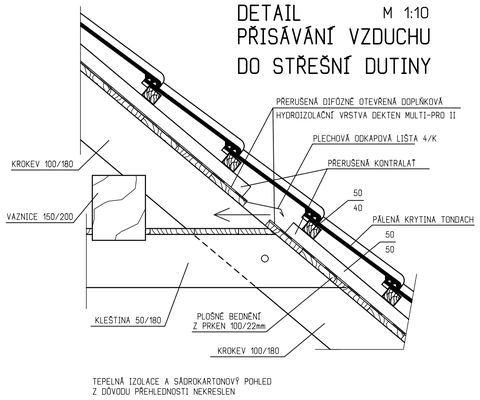

TEPELNÁ IZOLACE A SÁDROKARTONOVÝ POHLED Z DŮVODU PŘEHLEDNOSTI NEKRESLEN

DETAIL UKONČENÍ STŘECHY U OKAPU
M 1:10

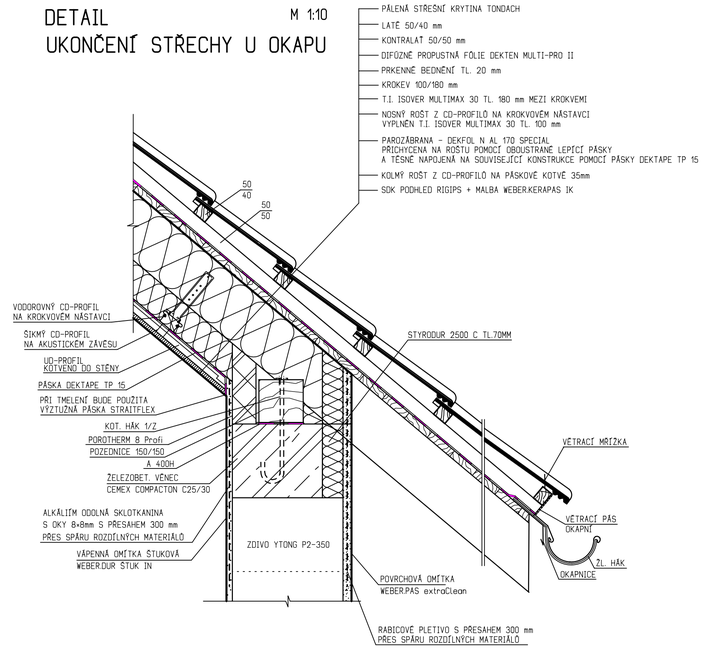

ŘEZ A-A

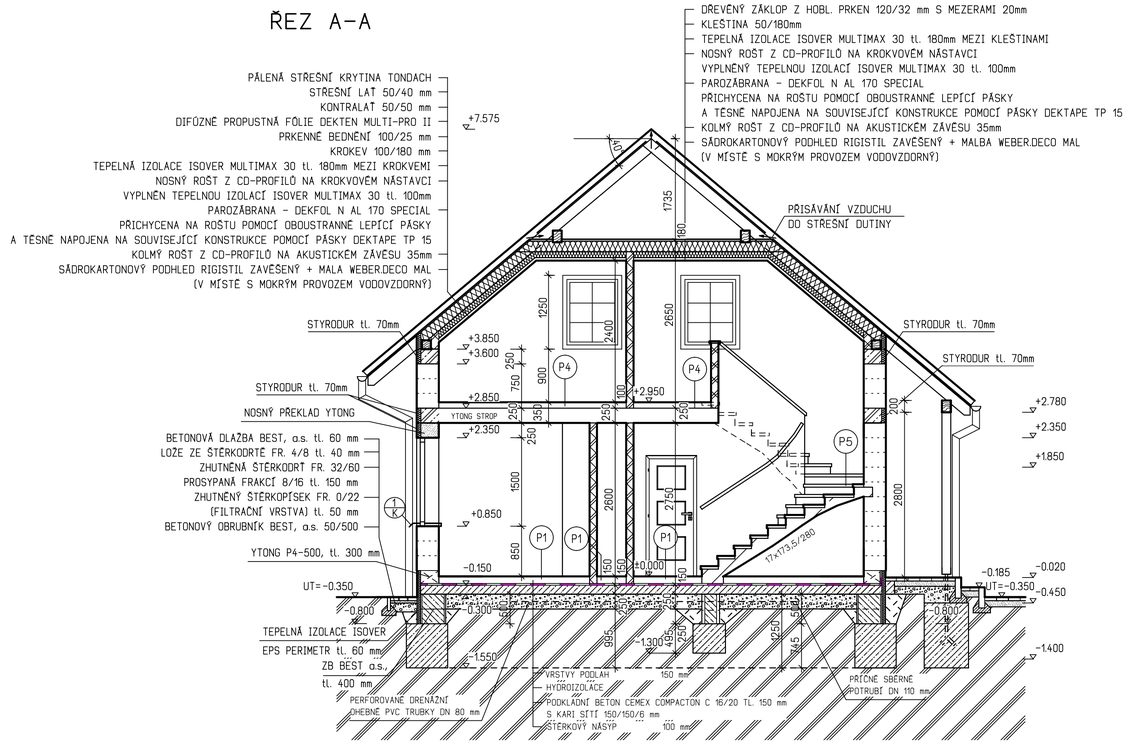

PŮDORYS ŽB SCHODIŠTĚ S OBKLADEM A ZÁBRADLÍM OD FIRMY J.A.P. spol. s.r.o. ALT. SAMONOSNÉ INTERIÉROVÉ SCHODIŠTĚ OD FIRMY J.A.P. spol.s.r.o.
SPECIFIKACE VIZ. PŘÍLOHA TECHNICKÉ ZPRÁVY
M 1:25

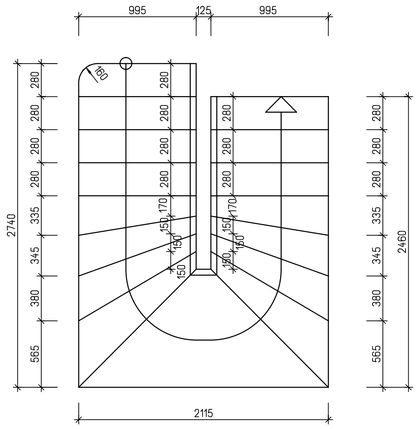

LEGENDA MATERIÁLŮ

- ZDIVO YTONG - TEPELNĚIZOLAČNÍ TVÁRNICE LAMBDA YQ PDK P2-300, NA YTONG TENKOVRSTOU ZDÍCÍ MALTU
- PŘÍČKOVÉ ZDIVO YTONG PŘÍČKOVKY P2-500 NA YTONG TENKOVRSTVOU ZDÍCÍ MALTU
- VÁPENOPÍSKOVÉ TVÁRNICE SILKA S20-2000 NA TENKOVRSTVOU ZDÍCÍ MALTU SILKA PEVNOST M5
- BEST, a.s.-ZTRACENÉ BEDNĚNÍ TL.400mm (400×250×500mm), VYPLNĚNÉ BETONEM CEMEX COMPACTON EKO C12/15 A VYZTUŽENÉ VÝZTUŽÍ Rø10 á 500mm
- ROSTLÁ ZEMINA
- ŽELEZOBETON CEMEX COMPACTON C25/30
- PROSTÝ BETON CEMEX COMPACTON EKO C 12/15
- ZPĚTNÉ NÁSYPY ZHUTNIT PO 20 cm VRSTVÁCH NA 0,2 MPa
- ZHUTNĚNÝ ŠTĚRKOVÝ NÁSYP

POZNÁMKA

- SKLADBY PODLAH JSOU UVEDENY V TECHNICKÉ ZPRÁVĚ.
- PŘEKLADY NAD OKENNÍMI A DVEŘNÍMI OTVORY V OBVODOVÉM ZDIVU JSOU NAVRŽENY ŽELEZOBETONOVÉ MONOLITICKÉ Z VNĚJŠÍ STRANY IZOLOVANÉ TEP. IZOLACÍ STYRODUR RESP. TYPOVÉ PŘEKLADY YTONG
- ŽELEZOBETONOVÉ VĚNCE JSOU Z VNĚJŠÍ STRANY OPATŘENY TEPELNOU IZOLACÍ ISOVER STYRODUR
- ŽELEZOBETONOVÉ MONOLITICKÉ SCHODIŠTĚ S DŘEVĚNÝM OBKLADEM A ZÁBRADLÍM JAP s.r.o., LZE VARIANTNĚ NAHRADIT SEGMENTOVÝM NEBO SCHODNICOVÝM SCHODIŠTĚM OD FIRMY JAP s.r.o., SPECIFIKACE VIZ. PŘÍLOHA TECHNICKÉ ZPRÁVY.
- PRVNÍ ŘADU CIHEL VYZDÍT Z CIHEL YTONG tl. 300mm, P4-500 NA TENKOVRSTVOU ZDÍCÍ MALTU SE ZATEPLENÍM ISOVER PERIMETR tl. 60mm
- ZPEVNĚNÉ PLOCHY JSOU NAVRŽENY Z DLAŽBY BEST, a.s:
- POD STŘEŠNÍ OKNA OSADIT V DHV ŽLÁBKY Z PLECHOVÝCH PROFILŮ K ODVEDENÍ VODY MIMO OKNA
- DVERNÍ KŘÍDLA BUDOU OSAZENA V BEZOBLOŽKOVÝCH ZÁRUBNÍCH JAP AKTIVE
- !!! UPOZORNĚNÍ!!! PRO SYSTÉMY JAP AKTIVE JSOU NAVRŽENY VELIKOSTI STAVEBNÍCH OTVORŮ VĚTŠÍ NEŽ JE OBVYKLÉ PRO STANDARDNÍ OBLOŽKOVÉ SYSTÉMY

HL. INŽENÝR PROJEKTU	ZODP. PROJEKTANT	VYPRACOVAL	KRESLIL	
ING. LUBOS KANE	ING. LUBOS KANE	ING. PETR LABÍK	ING. PETR LABÍK	

MÍSTO STAVBY:
STAVEBNÍK:
DATUM:

GSERVIS PROJEKTY A DOMY
© GSERVIS CZ, s.r.o.
Tokarská 10/257, Budova TTC
108 00 PRAHA 10 - MALEŠICE

STAVBA:	RODINNÝ DŮM - IDOL	FORMÁT	8 A4
		ARCH. Č.	12/2019
ČÁST PROJEKTU :	ARCHITEKTONICKÉ A STAV. TECH. ŘEŠENÍ	STUPEŇ	SŘ
OBSAH VÝKRESU:	ŘEZ A-A	MĚŘÍTKO 1:50 KÓTOVÁNO V mm	ČÍS. VÝK. D1.1.-05