

det. zálk. pas domu:

- TOČENÁ FASÁDNÍ OMÍTKA**
LEPICÍ HMOTA, SÍŤ + PENETRANÁTÉR
 Baumit Termo omítka + přednástřík
ZDIVO HELUZ
VNITŘNÍ OMÍTKA
- MOZAIKOVÁ OMÍTKA SOKLŮ** 5 mm
LEPICÍ STĚŽKA SE SÍŤOVINOU 5 mm
(DO 10 CM POD ÚROVŇ TERÉNU)
POLYSTYREN EPS 70Z 60 mm
STĚŽKOVÁ IZOLACE PROTI VODĚ 5 mm
BETONOVÝ ZÁKLAD

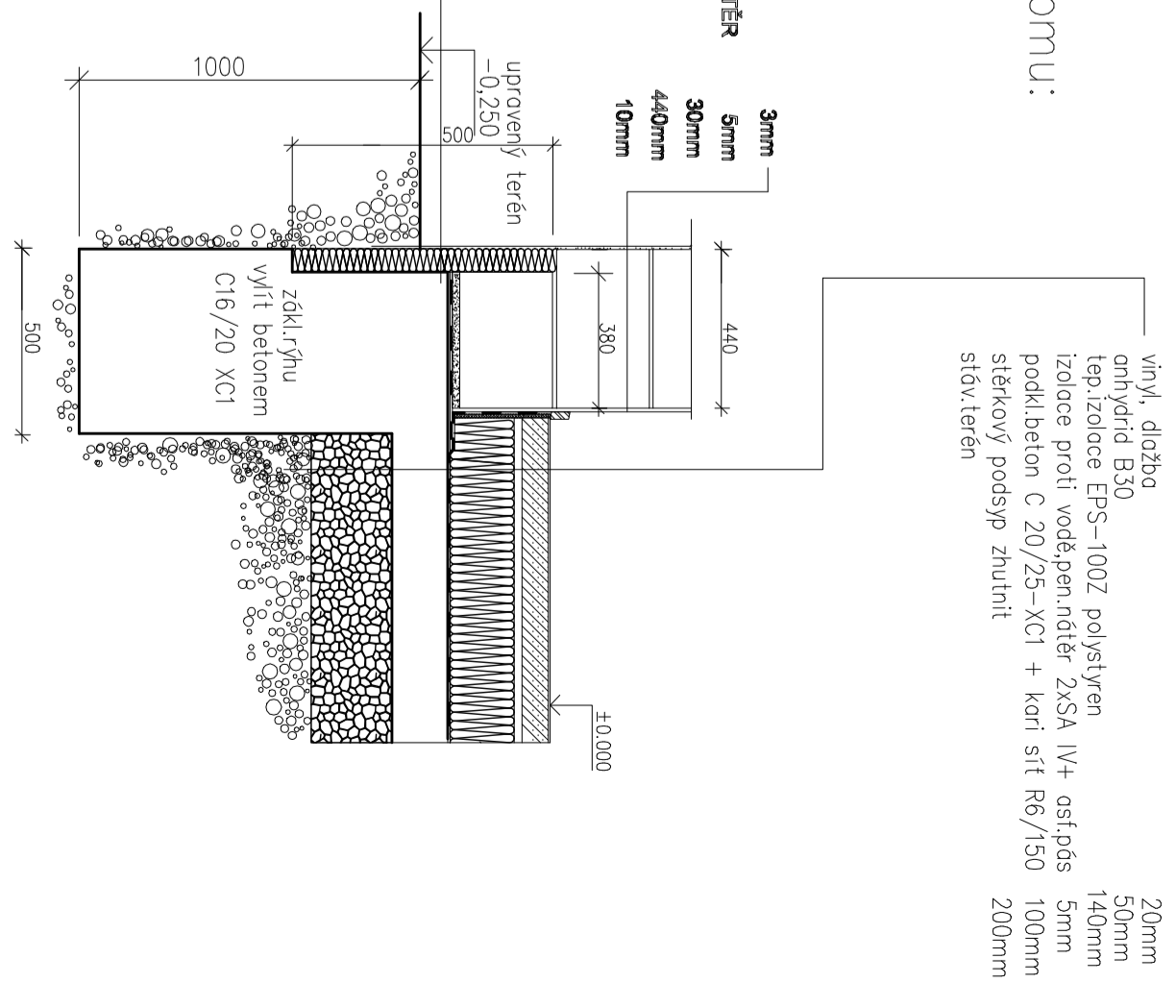

- vinyl, dlažba
 anhydrid B30
 tep. izolace EPS-100Z polystyren
 izolace proti vodě, pen. nátěr 2xSA IV+
 podkl. beton C 20/25-XC1 + kari síť R6/150
 síťkový podsyp zhužnit
 síťv. terén
- 20mm
 50mm
 140mm
 5mm
 100mm
 200mm

stavební část

Zodpov. proj.:	ing. Schneider	IČO: 11531428	PROJEKČNÍ KANCELÁŘ
kreslil:	ing. Schneider		ing. Schneider
stavební úřad:	Velká Bystřice		Velká Bystřice
investor:	Špačková Denisa, Tr. Svobody 25 Olomouc		Loučňák 128
název proj.:	novostavba RD		
	Přáslavice p.č.1308/1,1312/1,1304/5		
ozn. výkr.:	základy	měř.:	1:50
		č. výkr.:	2..