

2.NP - nový stav

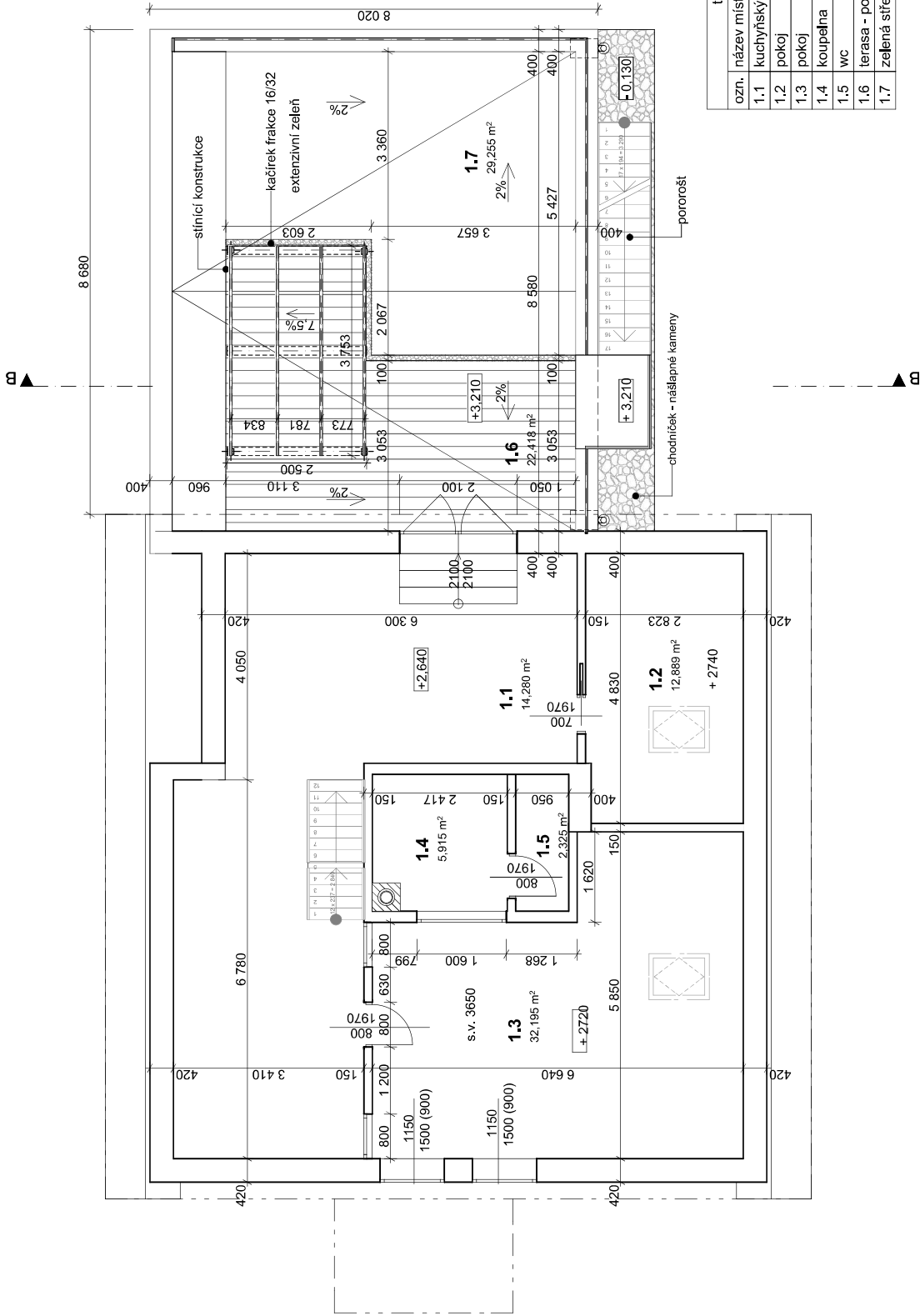

tabulka číslo	ozn.	název místnosti	plocha
1.1	kuchyňský kout	14,28	
1.2	pokoje	12,89	
1.3	pokoje	32,20	
1.4	koupelna	5,92	
1.5	wc	2,33	
1.6	terasa - pochozí	22,42	
1.7	zelená střecha	29,26	

legenda

stávající zdivo

tepelná izolace tl. 100mm
zdivo Porotherm tl. 300mm

název akce:	přístavba garáže k RD
místo stavby:	Luční 1610/44, Rumburk 1
investor:	Blažek Miroslav U družstva Ideál 1094/16, Nusle, 14000 Praha 4
hlavní projektant:	Ing. Jan Hodan, autorizovaný inženýr ČKAIT č.0010688
projektant části:	Ing. arch. Tereza Konášová
část dokumentace:	
datum:	09/2020
stupeň dok.:	mřížko:
oblast přílohy:	2.NP - nový stav
č. přílohy:	01_10

Czech Hans Design, s.r.o.
Ing. Jan Hendrych, Ph.D., Ing. Jan Hodan
autorizovaný inženýr ČKAIT č.0010689, 0010688
Projektční, architektonická a dohazovací kancelář
Adresa: Luční 1610/44, Rumburk 1, 462 01 Rumburk
tel: 248 46 70 90
fax: 248 46 70 90
gem: 604 231 210, 604 384 512
email: arch@jandehrych.cz, jhoban@seznam.cz
zahbaha: arch@jandehrych.cz, jhoban@seznam.cz

střecha - nový stav

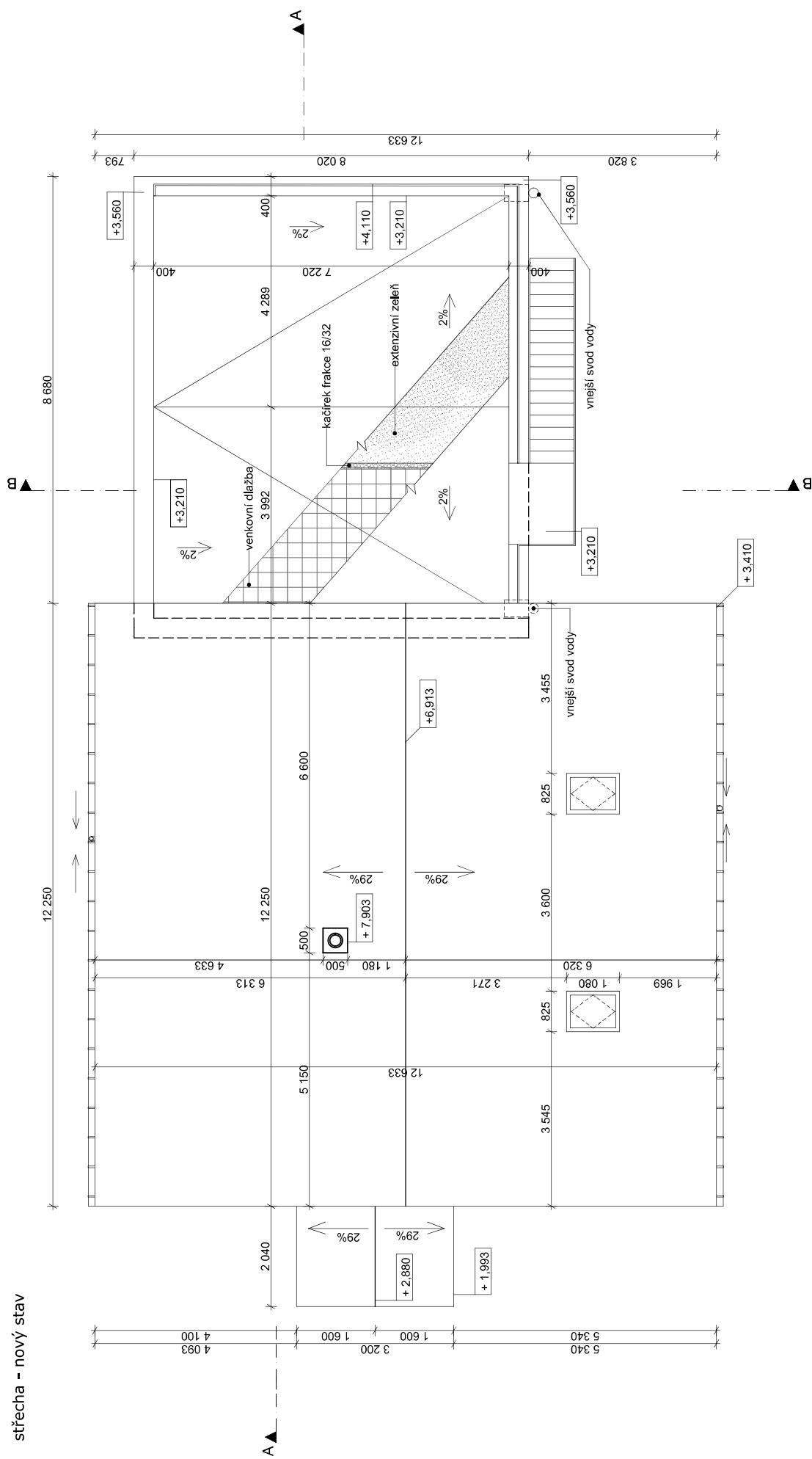

název akce:	přístavba garáže k RD	Czech Hans Design, s.r.o.
místo stavby:	Luční 1610/44, Rumburk 1	Ing. Jan Hendrych, Ph.D., Ing. Jan Hodan autorizovaní inženýři ČKAIT č.č. 0010689, 0010688
investor:	Blažek Miroslav U družstva Ideál 1094/16, Nusle, 14000 Praha 4	Projekt, architektura a dohazovací karcďář Mladě: 1000/179, Praha 4 - Bohně tel: 244 46 20 00 gem: 604 231 210, 604 384 512 email: atc@jhendrych.cz, jhoda@sznm.cz
hlavní projektant:	Ing. Jan Hodan, autorizovaný inženýr ČKAIT č.č. 0010688	datum: 09/2020
projektant časti:	Ing. arch. Tereza Konášová	stupeň dok.: měřička:
část dokumentace:	střecha - nový stav	č. parčí: 01.11

pohled jihozápadní

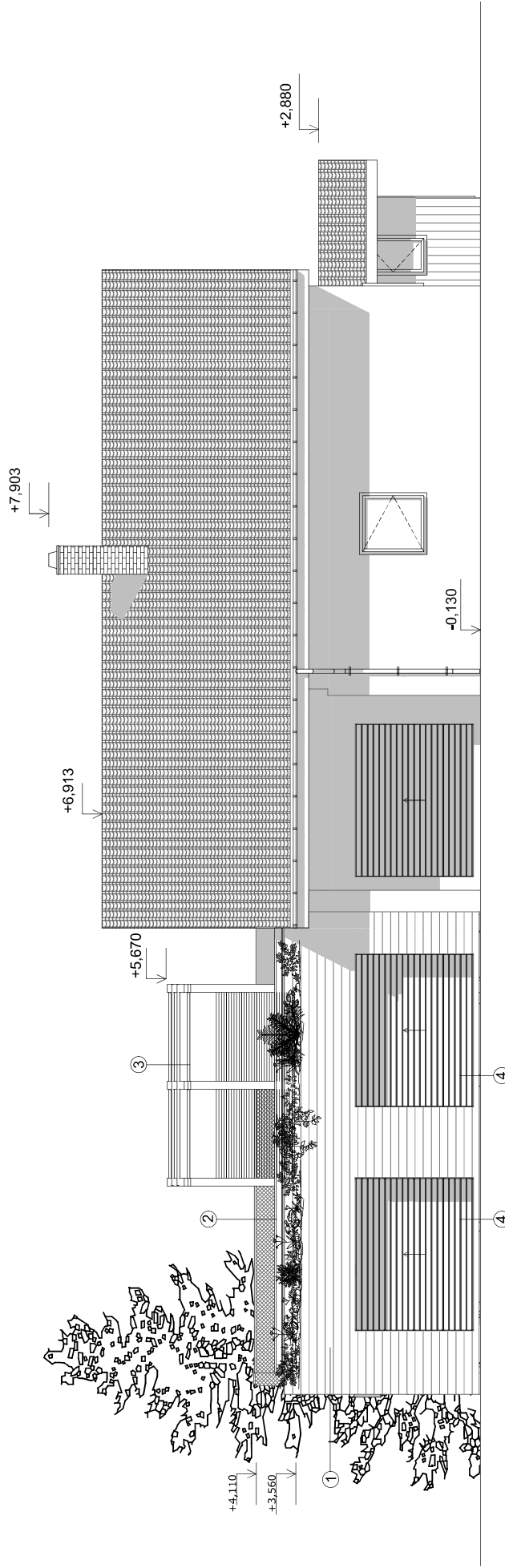

legenda materiálů

- 1 dřevěný obklad horizontální
- 2 tahokov - kovářská čern
- 3 ocelová konstrukce - kovářská čern
- 4 garážová vrata černý nátěr
- 5 křídlo i rám dveří - anthracitový nátěr
- 6 okenní rám - anthracitový nátěr

poznámka: materiál stávajícího stavu dle pohledů - stávající stav

název akce:	přístavba garáže k RD	Czech Hans Design, s.r.o.
místo stavby:	Luční 1610/44, Rumburk 1	Ing. Jan Hendrych, Ph.D., Ing. Jan Hodan autORIZOVANÍ INŽENÝR ČKAIT č.č. 0010689, 0010688
investor:	Blažek Miroslav U družstva Ideál 1094/16, Nusle, 14000 Praha 4	Projekt, architektonická a dohazovací kancelář adresa: Luční 1610/44, Rumburk 244 46 20 00 tel: 604 231 210, 604 384 512 gem: arec@janhendrych.cz, jhodan@sznmuz.cz
hlavní projektant:	Ing. Jan Hodan, autORIZOVANÝ INŽENÝR ČKAIT č.č. 0010688	datum: 09/2020
projektant části:	Ing. arch. Tereza Konašová	měřítko:
část dokumentace:		č. parčí:
oblast přílohy:	pohled jihozápadní	01_12

pohled severovýchodní

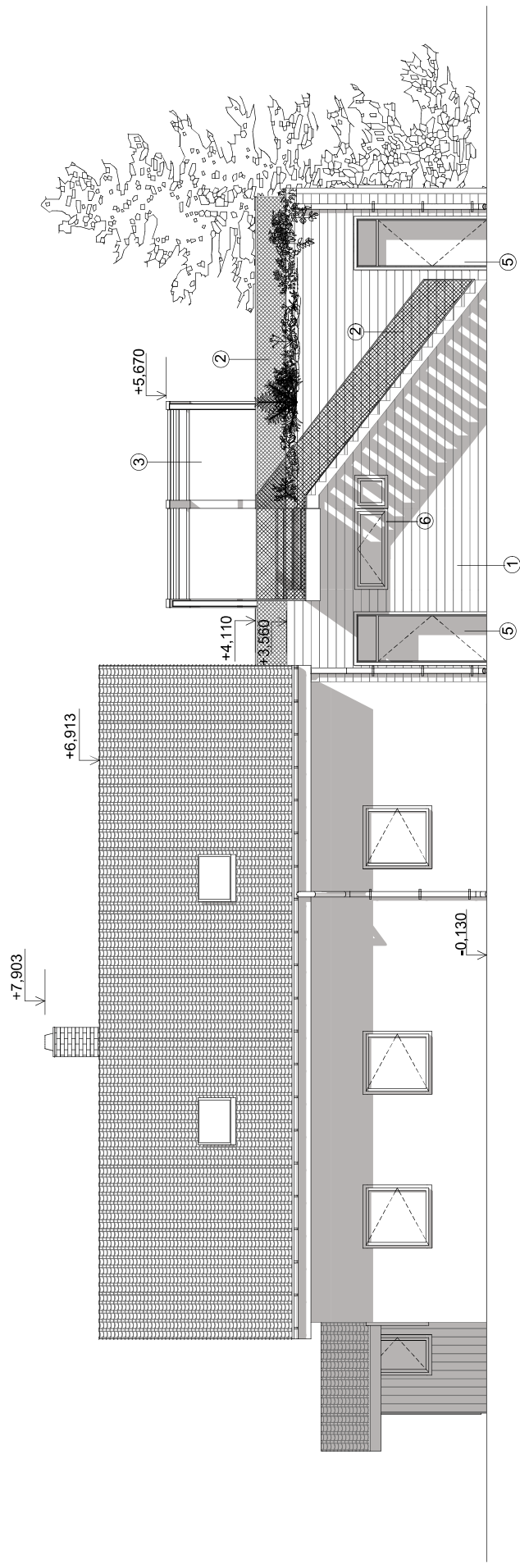

legenda materiálu

- 1 dřevěný obklad horizontální
- 2 tahokov - kovářská čern
- 3 ocelová konstrukce - kovářská čern
- 4 garážová vrata černý nátěr
- 5 křídlo i rám dveří černý nátěr
- 6 okenní rám černý nátěr

poznámka: materiál stávajícího stavu dle pohledů - stávající stav

název akce:	přístavba garáže k RD
místo stavby:	Luční 1610/44, Rumburk 1
investor:	Blažek Miroslav U družstva Ideál 1094/16, Nusle, 14000 Praha 4
hlavní projektant:	Ing. Jan Hodan, autorizovaný inženýr ČKAIT č.aa.0010688
projektant části:	Ing. arch. Tereza Konešová
část dokumentace:	stavební dok.
datum:	09/2020
měřítko:	
č. přílohy:	č. parčí:
01_13	

Czech Hans Design, s.r.o.

Ing. Jan Hendrych, Ph.D., Ing. Jan Hodan
 autorizovaný inženýr ČKAIT č.a. 0010689, 0010688
 Projektční, architektonická a dotažovací kancelář
 Adresa: Luční 1610/44, Rumburk 1, 460 01
 tel: 244 46 70 90
 fax: 604 231 210, 604 384 512
 e-mail: arch@jehendrych.cz, jhodan@seznam.cz

pohled severozápadní

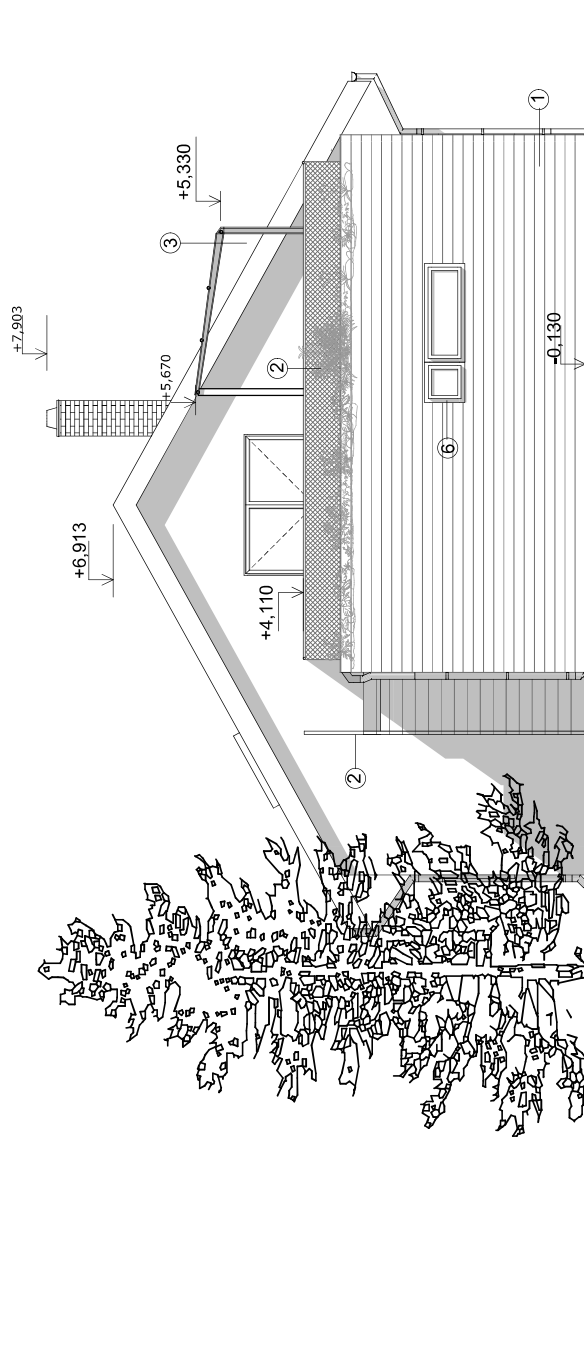

legenda materiálu

- 1 dřevěný obklad horizontální
- 2 tahokov - kovářská čern
- 3 ocelová konstrukce - kovářská čern
- 4 garážová vrata černý nátěr
- 5 křídlo i rám dveří černý nátěr
- 6 okenní rám černý nátěr

poznámka: materiál stávajícího stavu dle pohledů - stávající stav

název akce:	přístavba garáže k RD	Czech Hans Design, s.r.o.
místo stavby:	Luční 1610/44, Rumburk 1	Ing. Jan Hendrych, Ph.D., Ing. Jan Hodan autORIZOVANÝ INŽENÝR ČKAIT Čís. 0010689, 0010688
investor:	Blažek Miroslav U družstva Ideál 1094/16, Nusle, 14000 Praha 4	Projekční, architektonická a dohazovací kancelář Mlýnský náhon 107/17a, Praha 4 - Bohnice tel: 244 46 20 90
hlavní projektant:	Ing. Jan Hodan, autORIZOVANÝ INŽENÝR ČKAIT Čís. 0010688	gem: 604 231 210, 604 384 512 email: arec@janhendrych.cz, jhodon@seznam.cz
projektant části:	Ing. arch. Tereza Konešová	zábha: datum: 09/2020
část dokumentace:		stupeň dok.: měřítko:
obsah přílohy:	pohled severozápadní	č. parčí: 01_14

řez A-A

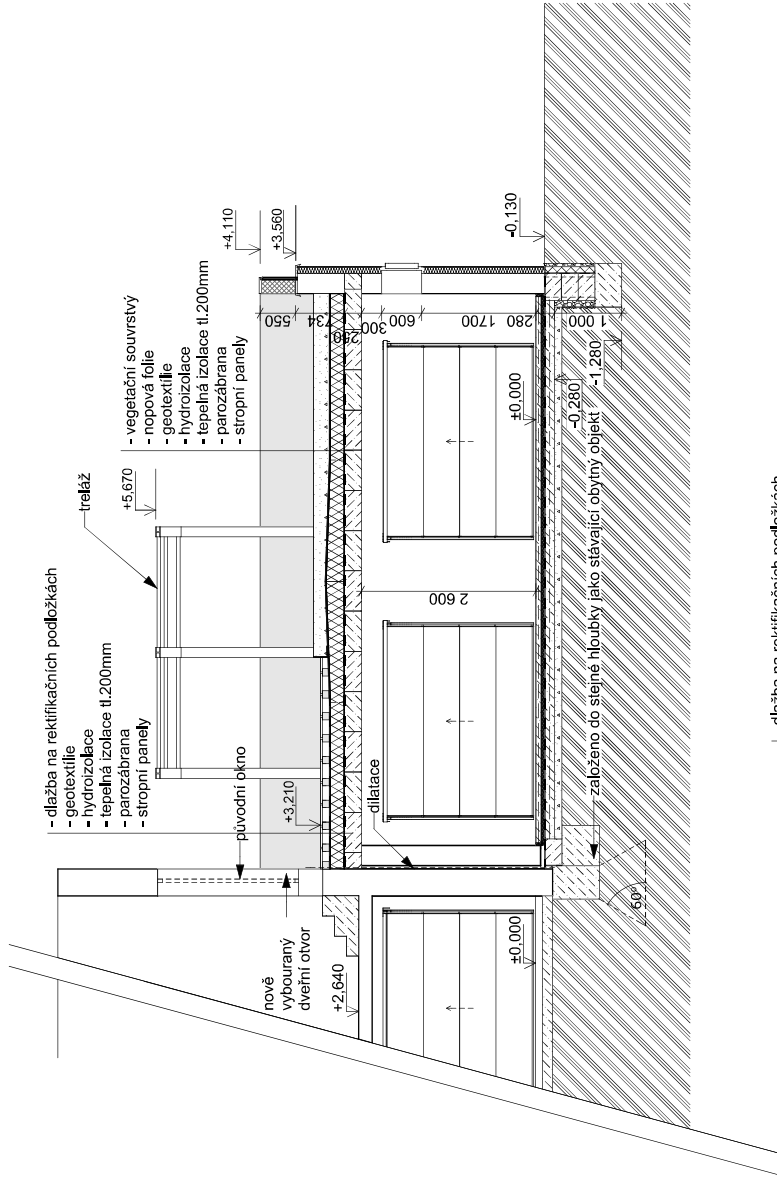

řez B-B

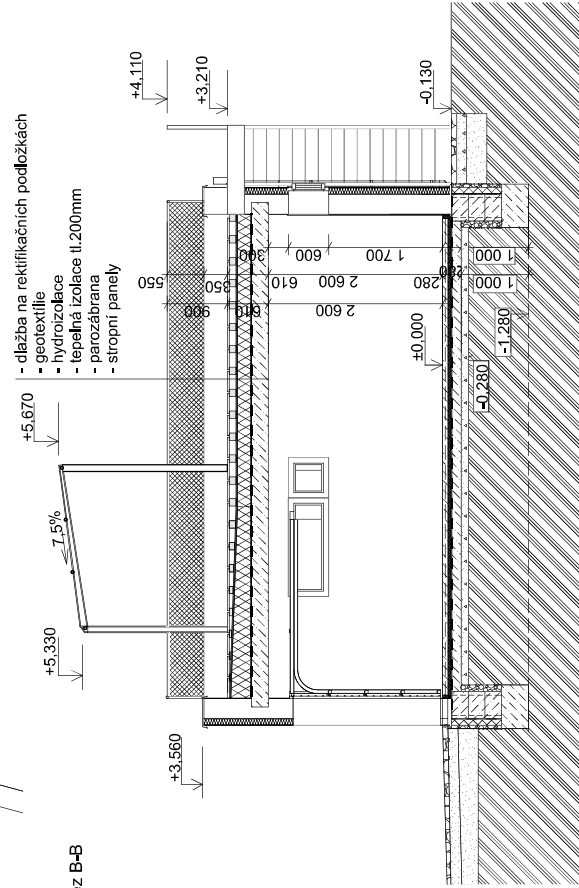

název akce:	přístavba garáže k RD	Czech Hans Design, s.r.o.
místo stavby:	Luční 1610/44, Rumburk 1	Ing. Jan Hendrych, Ph.D., Ing. Jan Hodan autORIZOVANÝ INŽENÝR ČKAIT Čís. 0010689, 0010688
investor:	Blažek Miroslav U družstva Ideál 1094/16, Nusle, 14000 Praha 4	Projekt, architektonická a dohazetická kancelář IČO: 250 77176, Praha 4 - Bohnice 204 46 20 00 604 231 210, 604 384 512 email: atc@jahendrych.cz, jhodan@seznam.cz
hlavní projektant:	Ing. Jan Hodan, autORIZOVANÝ INŽENÝR ČKAIT Čís. 0010688	řídí: gam: email: zaháha:
projektant části:	Ing. arch. Tereza Konešová	datum: 09/2020
číslo dokumentace:		stupeň dok.: měřítko:
obsah přílohy:	Řezy - nový stav	č. parčí: 01_15