

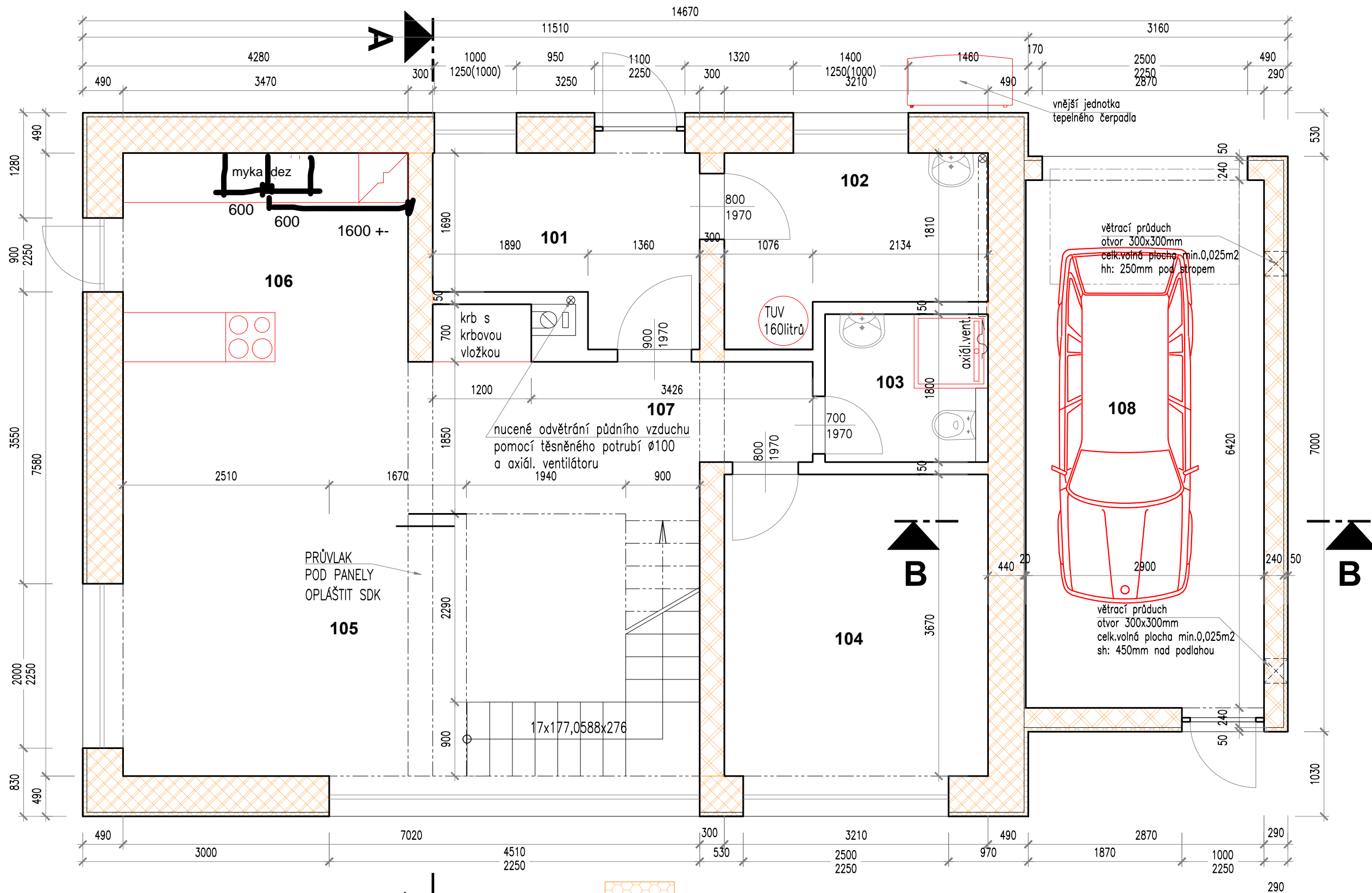

1.NP

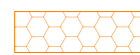
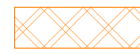
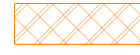

LEGENDA

č.míst.	popis	plocha (m ²)	podlaha	pozn.
101	zádveř	6,7	ker.dlažba	
102	komora	6,5	ker.dlažba	
103	wc+koupelna	3,6	ker.dlažba	
104	pokoj	12,0	vinyl	
105	pokoj	31,0	vinyl	
106	kuchyň	8,8	ker.dlažba	
107	chodba	6,0	vinyl	
108	garáž	18,6	epoxy nátěr	

-  tepelná izolace
-  Porotherm 300mm/240mm profi dryfix P10
-  Porotherm 440mm profi dryfix
-  železobeton

INVESTOR: ing. Jan Fojtů		
AKCE: NOVOSTAVBA RODINNÉHO DOMU č.parc. 4667/4, 4668/4 k.ú. Benešov u Prahy - Bedč		
ZODP. PROJEKTANT: Ing. Vít Kocourek	VYPRACOVAL: Ing. Vít Kocourek	MĚŘÍTKO: 1:50
 Prosecká 683/115 190 00 Praha 9 - CZ kocourek@cmail.cz www.avek.cz Tel.: 723 858 248		DATUM: 03/2022
SO1 PŮDORYS 1.NP		STUPEŇ: DSP VÝKRES Č.: D1.1.2