

Řez A-A

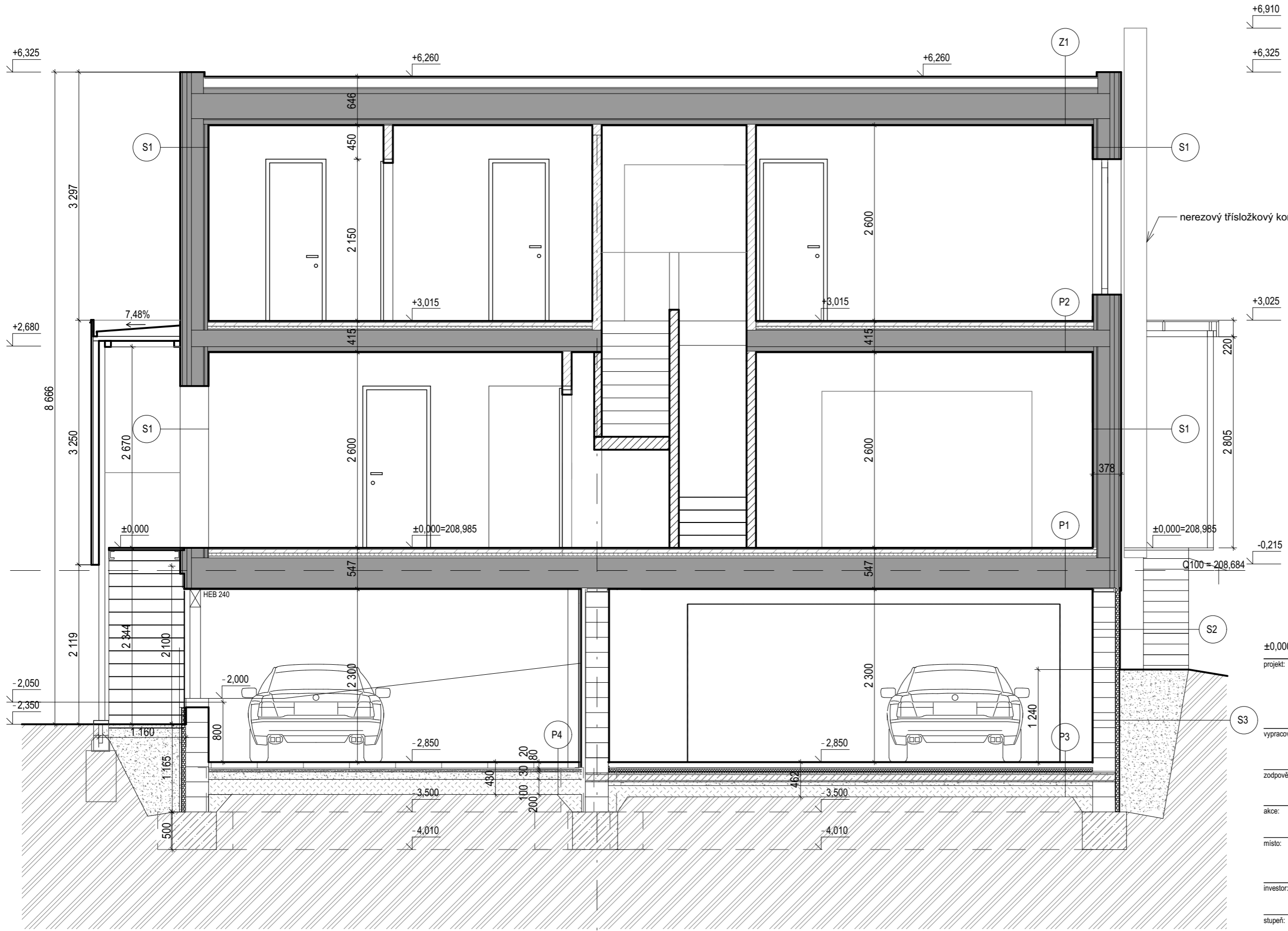

LEGENDA MATERIÁLŮ

-  tepelná izolace - min. vata
-  SDK příčka
-  beton prostý
-  tepelná izolace
-  štěrk
-  zásyp - hutněná zemina
-  zemina původní

+6,910
+6,325

nerezový tříšložkový komín

+3,025

±0,000=208,985

-0,215

±0,000=208,985

projekt: _____ autorizace: _____

vypracoval: Ing. arch. Lukáš Křovák

zodpovědný projektant: Ing. arch. Josef Tlustý

akce: **NOVOSTAVBA RD ŘEVNICE**

místo: **k.ú. Řevnice
pozemek parc.č. 3451/8**

investor: **Vojtěch Geryk, Eliška Jordánová**

stupeň: **DUR- Změna stavby před dokončením**

část: **D1 Architektonicko stavební řešení** datum: **5_2018**

obsah výkresu: **ŘEZ AA** měřítko: **1:50**

číslo: **D.1.6** paré: _____