

Řez - DD

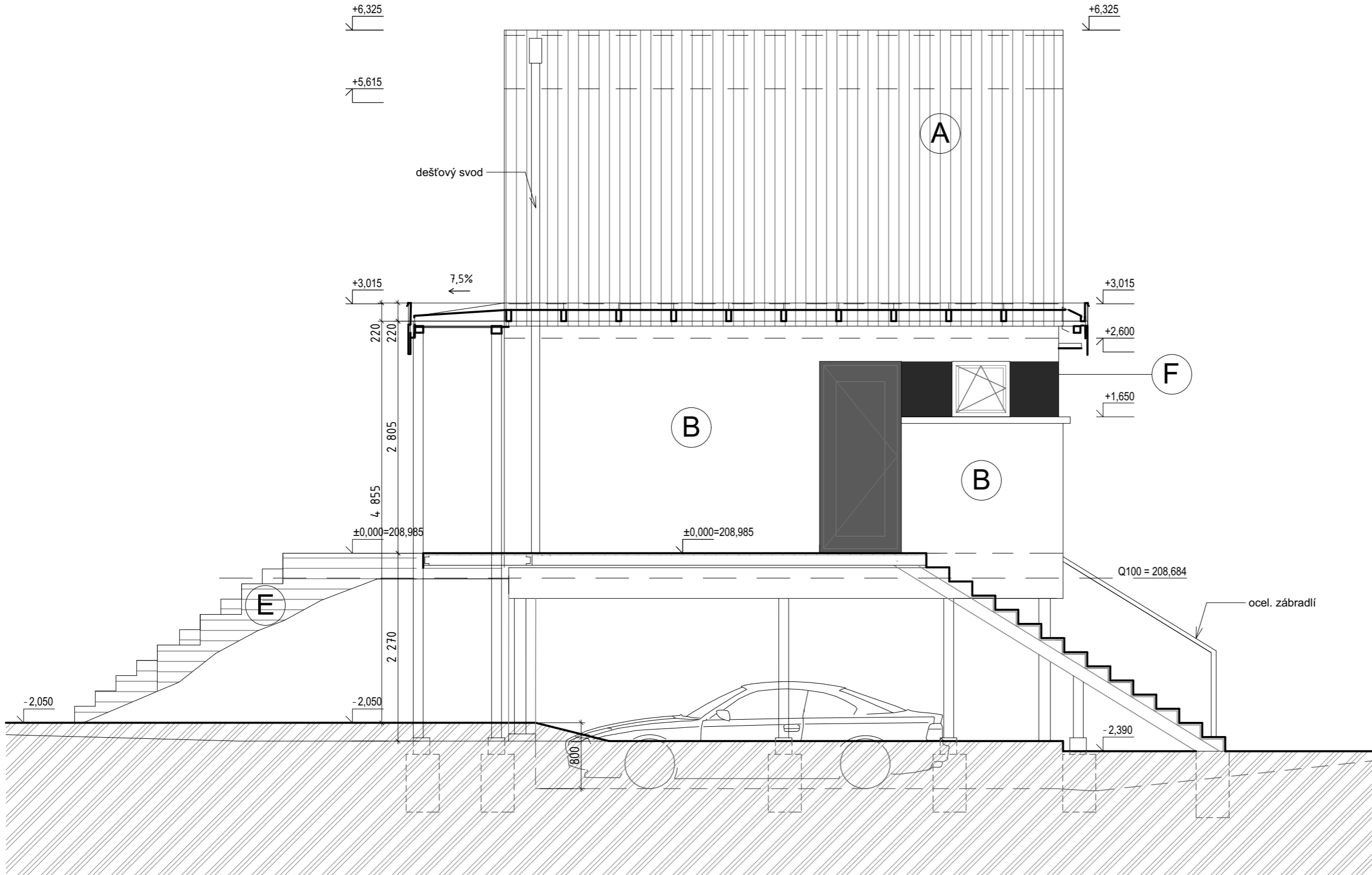

LEGENDA MATERIÁLŮ

- (A) modřínový obklad
- (B) systém. omítka
- (C) TIZU oplechování
- (D) pozink. ocel
- (E) dřevěné kce
- (F) fasádní deska (cembonit)

±0,000=208,985

projekt: _____ autorizace: _____

vypracoval: _____
Ing. arch. Lukáš Křivák

zodpovědný projektant: _____
Ing. arch. Josef Tlustý

akce: **NOVOSTAVBA RD ŘEVNICE**

místo: **k.ú. Řevnice
pozemek parc.č. 3451/8**

investor: **Vojtěch Geryk, Eliška Jordánová**

stupeň: **DUR- Změna stavby před dokončením**

část: **D1 Architektonicko stavební řešení** datum: **5_2018**

obsah výkresu: **ŘEZ DD** měřítko: **1:50**

číslo: _____ paré: _____