

Řez B-B

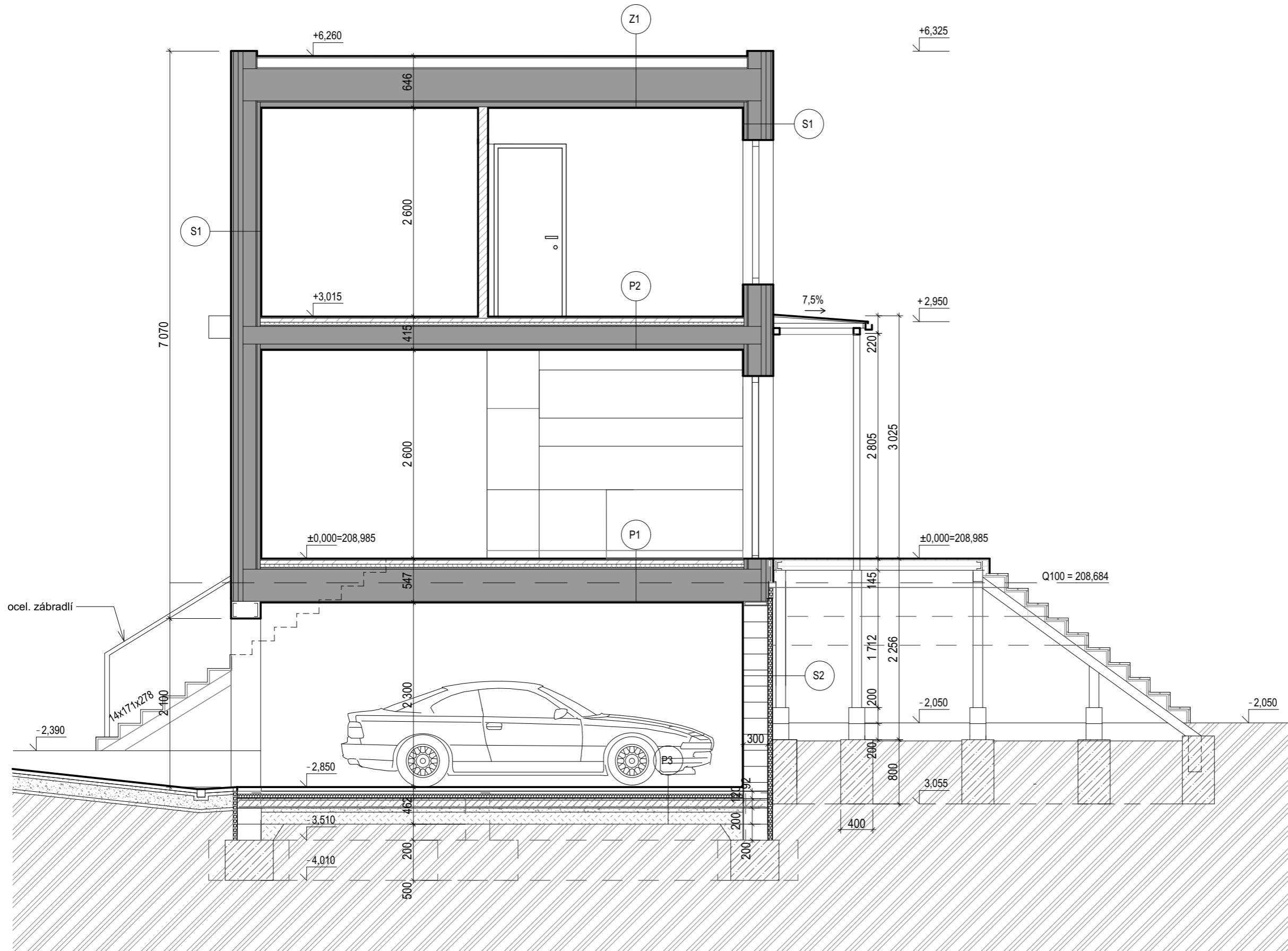

LEGENDA MATERIÁLŮ

-  tepelná izolace - min. vata
-  SDK příčka
-  beton prostý
-  tepelná izolace
-  štěrka
-  zásyp - hutněná zemina
-  zemina původní

±0,000=208,985

projekt: _____ autorizace: _____

vypracoval: _____
Ing. arch. Lukáš Křivák

zodpovědný projektant: _____
Ing. arch. Josef Tlustý

akce: **NOVOSTAVBA RD ŘEVNICE**

místo: k.ú. Řevnice
pozemek parc.č. 3451/8

investor: Vojtěch Geryk, Eliška Jordánová

stupeň: DUR- Změna stavby před dokončením

část: D1 Architektonicko stavební řešení

datum: 5_2018

obsah výkresu: ŘEZ BB

měřítko: 1:50

číslo: _____ paré: _____