

Řez C-C

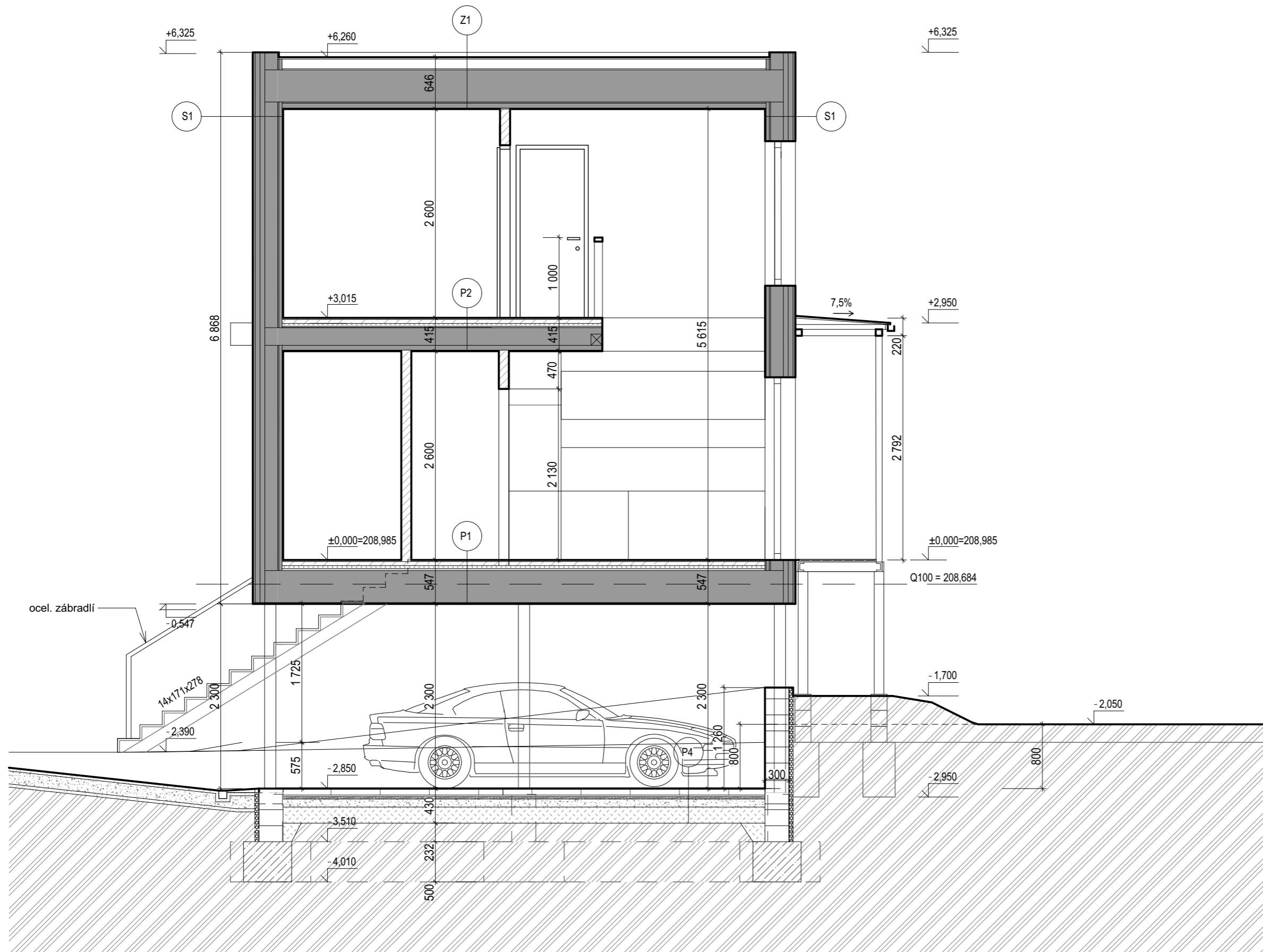

LEGENDA MATERIÁLŮ

	tepelná izolace - min. vata
	SDK příčka
	beton prostý
	tepelná izolace
	štěrk
	zásyp - hutněná zemina
	zemina původní

±0,000=208,985

projekt: _____ autorizace: _____

vypracoval: Ing. arch. Lukáš Křovák

zodpovědný projektant: Ing. arch. Josef Tlustý

akce: **NOVOSTAVBA RD ŘEVNICE**

místo: k.ú. Řevnice
pozemek parc.č. 3451/8

investor: Vojtěch Geryk, Eliška Jordánová

stupeň: DUR- Změna stavby před dokončením

část: D1 Architektonicko stavební řešení

obsah výkresu: ŘEZ CC měřítko: 1:50

číslo: D.1.8 paré: 1:50