

JUŽNÝ POHLAD

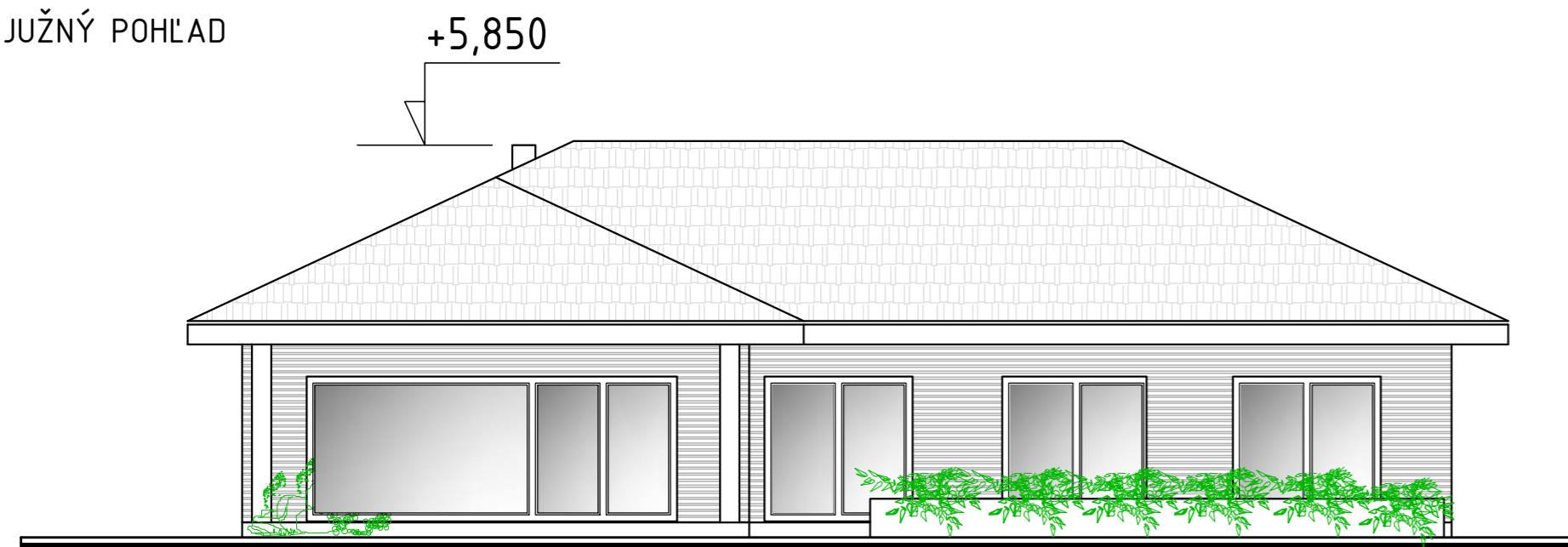

VÝCHODNÝ POHLAD

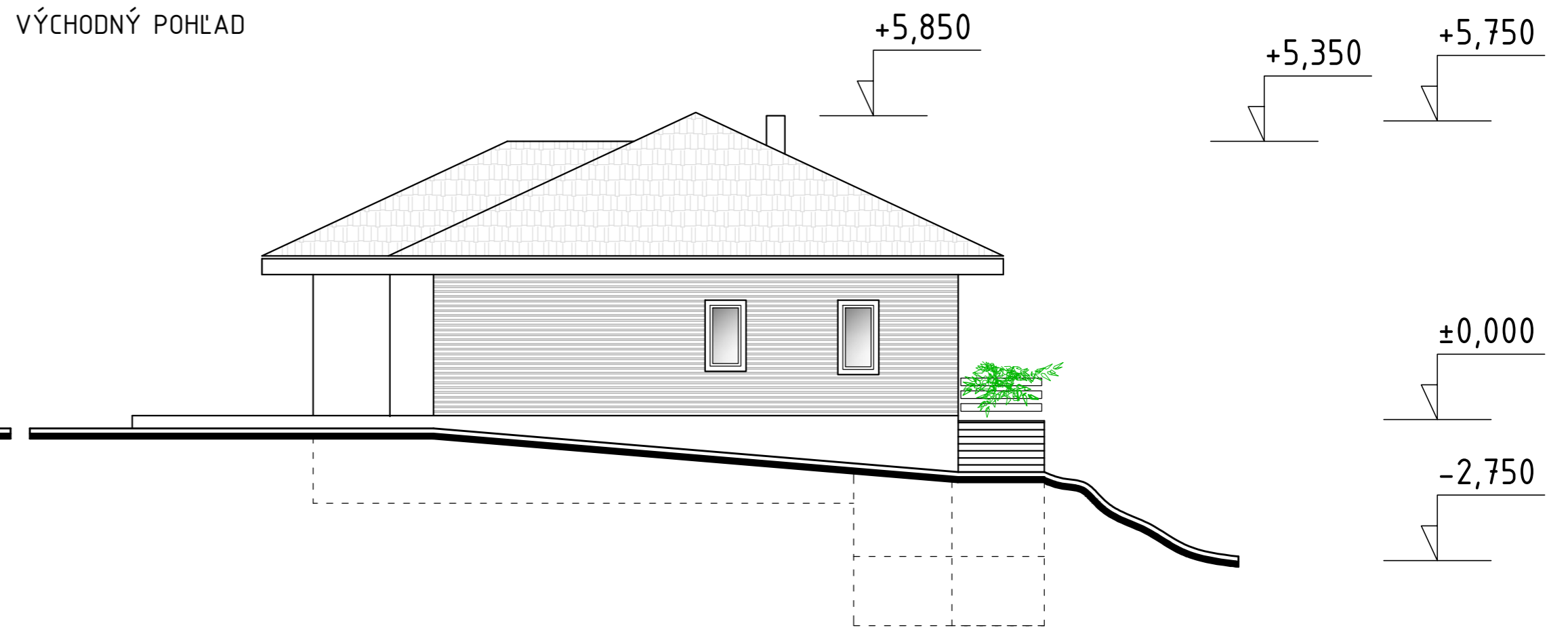

ZÁPADNÝ POHLAD

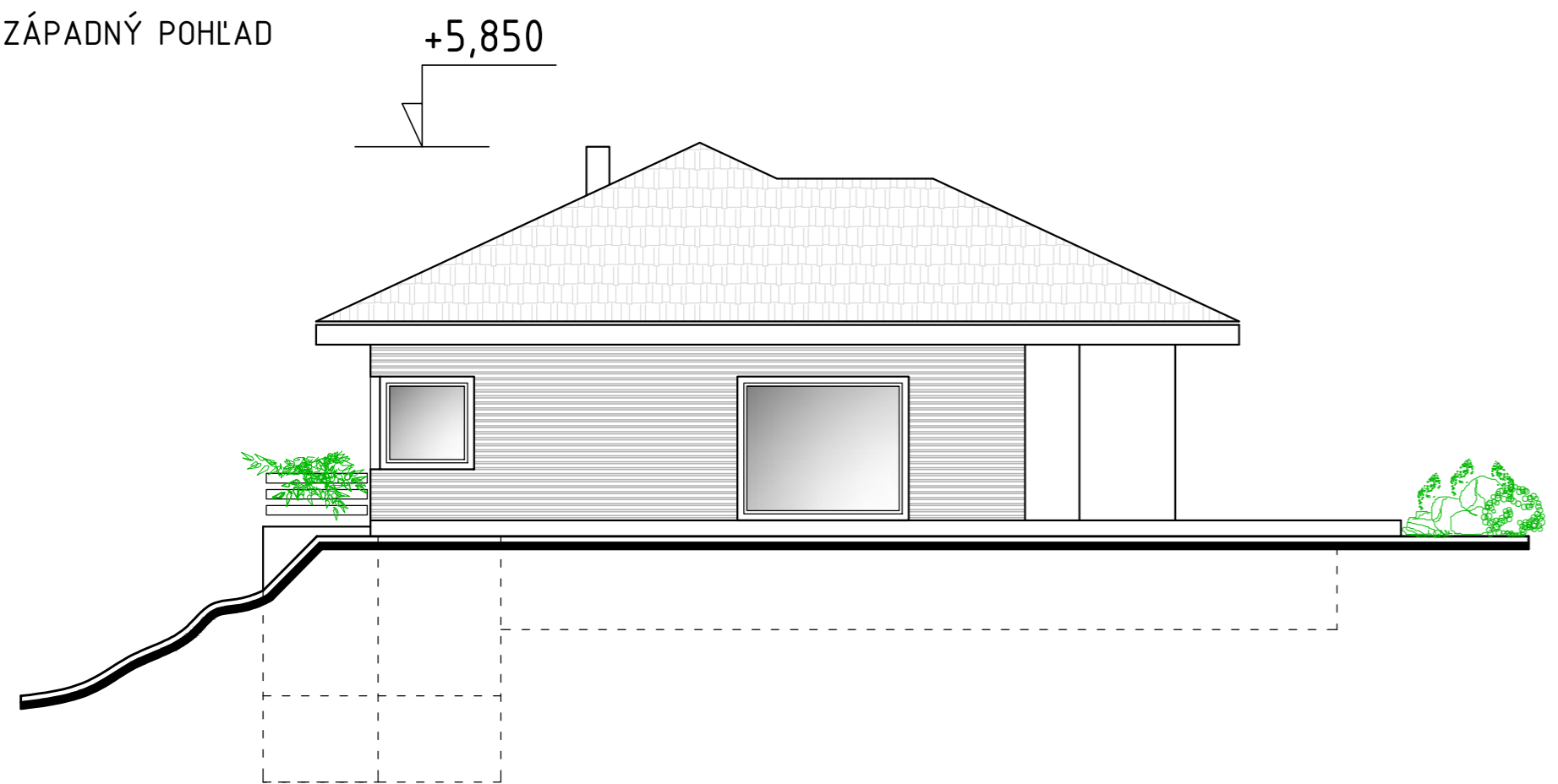

SEVERNÝ POHLAD

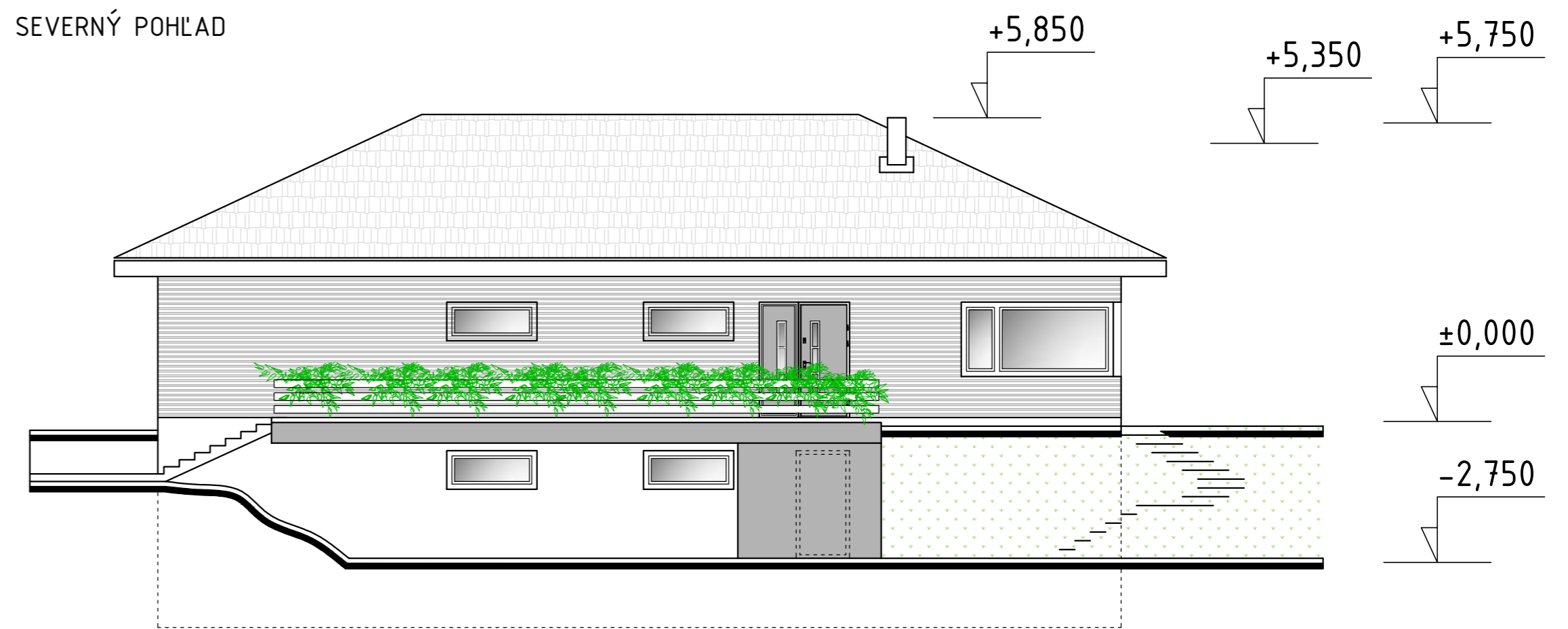

ÚPRAVY POVRCHOV:

OZNAČENIE: MATERIÁL:

- A VONKAJŠIA SILIKÁTOVÁ OMIETKA HLADKÁ, ZRNO 1,5 mm
- B DREVENÝ FASÁDNY OBKLAD ALT. KAMENNÝ OBKLAD, PODBITIE SOKLA
- C KAMENNÝ OBKLAD SOKLA
- D STREŠNÁ BETÓNOVÁ KRYTINA ALT. PLECHOVÁ
- E KLAMPIARSKÉ KONŠTRUKCIE
- F PLASTOVÉ OKNÁ, DVERE

FAREBNOSŤ:

- podľa investora
- podľa investora
- podľa investora
- podľa investora
- plastové rámy, číre sklo

FAREBNOSŤ POUŽITÝCH MATERIÁLOV - PODĽA INVESTORA/ARCHITEKTA

PROJEKTOVÁ DOKUMENTÁCIA ZMENY STAVBY PRED DOKONČENÍM		±0,000 = 411,000 m.n.m.			
Zodpovedný projektant :	Ing. Katarína Ihnatišínová, aut. arch.	 I.K.A. projekt, s.r.o. Ing. Katarína Ihnatišínová, aut. arch., J. Závodského 453/49 010 04 ŽILINA			
Vypracoval :	Ing. Milan Remenec, Obchodná 8555/3A, 010 08 Žilina				
Autor projektu :	Ing. Katarína Ihnatišínová, Ing. Milan Remenec				
Investor :	Jarošová Monika r. Chládková Oblúkova 249/7, 010 03 Žilina-Záduenie	Dátum :	09/2020	Paré	
Stavba :	NOVOSTAVBA RODINNÉHO DOMU	Profesia :	Architektúra		
Miesto :	k.ú. Zádubnie č. parcely 584/2 a 578, okres Žilina	Stupeň :	PSP		
VÝKRES :	SO 01 - POHLADY	Formát :	6xA4 (A2)		
		Č. zákazky :			
		Mierka :	1:100	č. výkresu :	A-07