

PŮDORYS I.NP - SCHÉMA ELEKTRO M 1:50

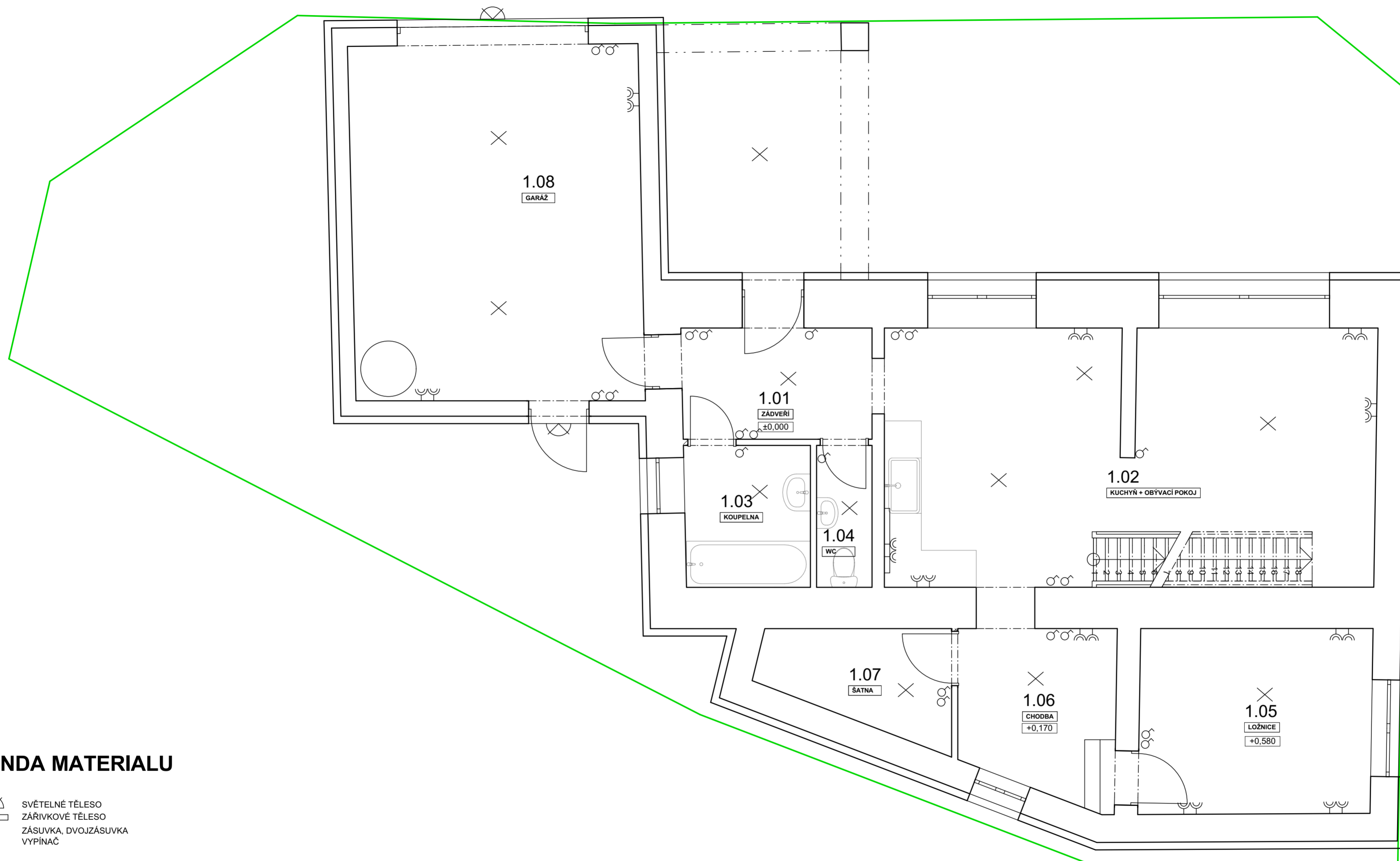

LEGENDA MATERIALU

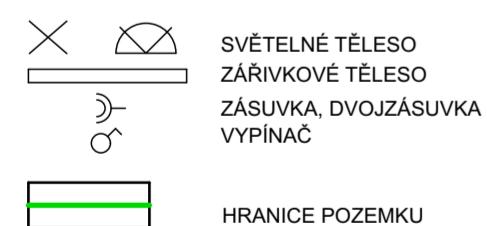

TABULKA MÍSTNOSTÍ

Č.	Název místnosti	Plocha (m2)	Nášlapná vrstva
1.01	ZÁDVEŘÍ	6,39	KERAMICKÁ DLAŽBA
1.02	KUCHYŇ + OBÝVACÍ POKOJ	33,31	KERAMICKÁ DLAŽBA
1.03	KOUPELNA	4,69	KERAMICKÁ DLAŽBA
1.04	WC	2,07	KERAMICKÁ DLAŽBA
1.05	LOŽNICE	11,35	PVC
1.06	CHODBA	16,91	PVC
1.07	ŠATNA	4,66	PVC
1.08	GARAŽ	21,17	PVC
		100,55 m ²	

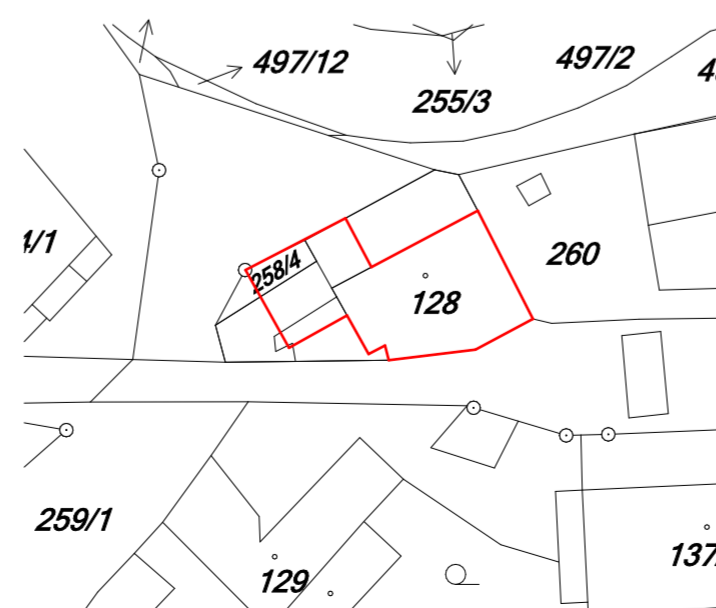

ARCHITEKTONICKO - STAVEBNÍ ŘEŠENÍ SO-01 - OBJEKT RD

VYPRACOVAL: Vít Krátký	VYPRACOVAL: Ing. arch Jan Mikláš	ZODP. PROJEKTANT: Martin Smička	ČÍSLO VÝKRESU: EL1
INVESTOR: Chytil Lukáš, Šárka 3332/42, 79601 Prostějov			DATUM: 7/2018
AKCE: STAVEBNÍ ÚPRAVA RD, Č.P. 52 NA P.Č. 128 A 258/4 K.Ú. KELČICE			FORMÁT: 5x4
OBSAH: Půdorys I.NP - Schéma elektro			MĚŘÍTKO: 1:50