

PŮDORYS I.NP - NAVRŽENÝ STAV M 1:50

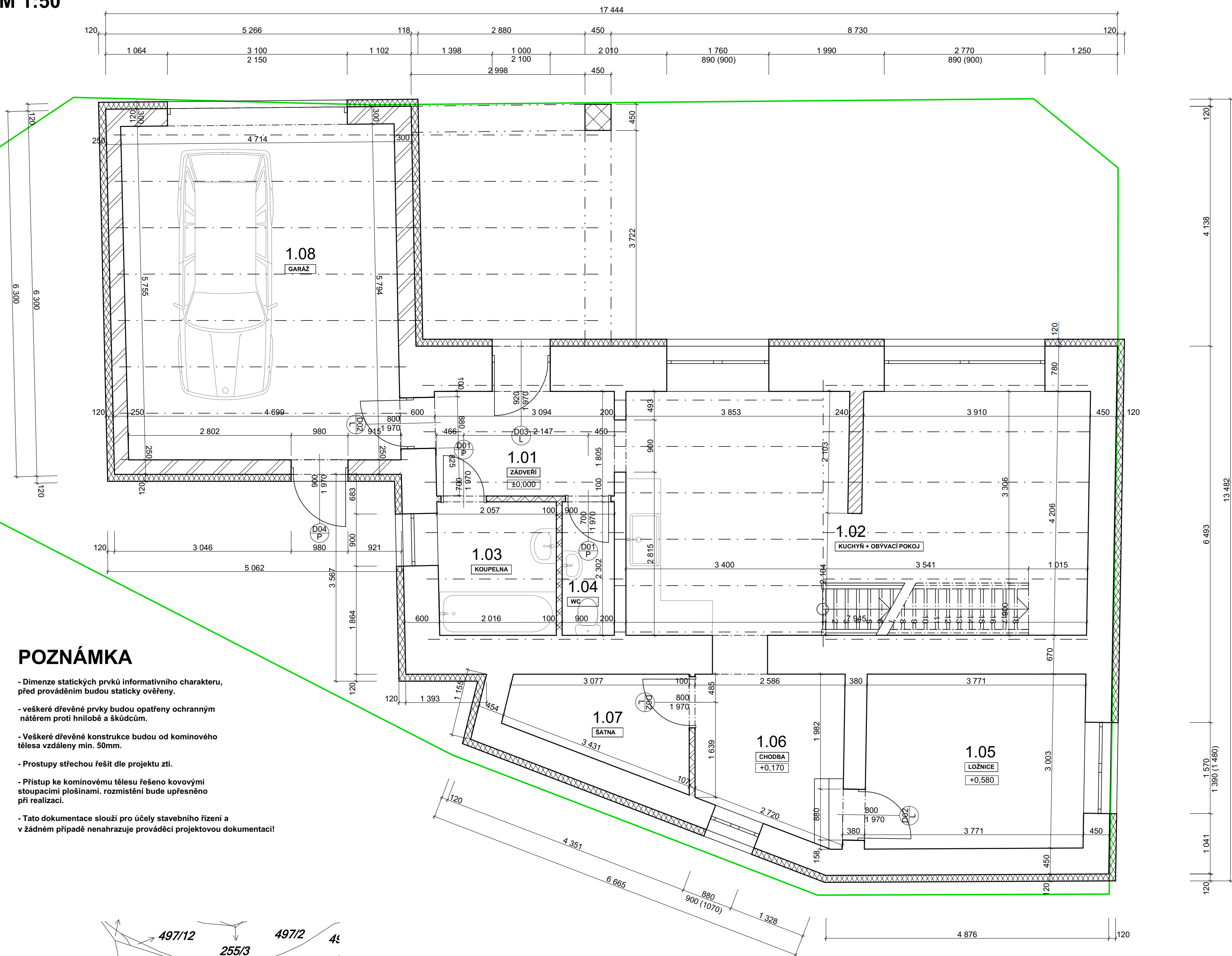

LEGENDA MATERIÁLU

	STÁVAJÍCÍ ZDIVO
	BROUŠENÝ CIHELNY BLOK POROTHERM TL. 250 - 300 MM
	BROUŠENÝ CIHELNY BLOK POROTHERM TL. 450 MM
	ŽELEZOBETON
	MINERÁLNÍ VLNA
	EPS POLYSTYREN
	DŘEVĚNÉ KONSTRUKCE
	HYDROIZOLACE / IZOLACE PROTI RADONU
	ŠTĚRKOVÝ PODSYP
	ROSTLÝ TERÉN
	HRANICE POZEMKU

POZNÁMKA

- Dimenze statických prvků informativního charakteru, před prováděním budou staticky ověřeny.
- veškeré dřevěné prvky budou opatřeny ochranným nátěrem proti hnilobě a škůdcům.
- Veškeré dřevěné konstrukce budou od kominového tělesa vzdáleny min. 50mm.
- Prostupy střechou řešit dle projektu zti.
- Přístup ke kominovému tělesu řešeno kovovými stoupacími plošinami. rozmístění bude upřesněno při realizaci.
- Tato dokumentace slouží pro účely stavebního řízení a v žádném případě nenahrazuje prováděcí projektovou dokumentaci!

TABULKA MÍSTNOSTÍ

Č.	Název místnosti	Plocha (m2)	Nášílapná vrstva
1.01	ZÁDVEŘÍ	6,39	KERAMICKÁ DLAŽBA
1.02	KUCHYŇ + OBÝVACÍ POKOJ	33,31	KERAMICKÁ DLAŽBA
1.03	KOUPELNA	4,69	KERAMICKÁ DLAŽBA
1.04	WC	2,07	KERAMICKÁ DLAŽBA
1.05	LOŽNICE	11,35	PVC
1.06	CHODBA	16,91	PVC
1.07	ŠATNA	4,66	PVC
1.08	GARÁŽ	21,17	PVC
		100,55 m ²	

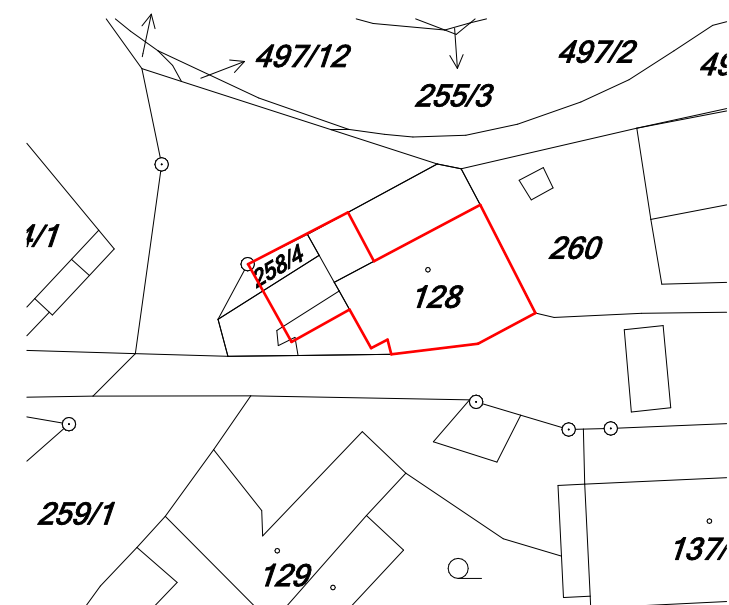

ARCHITEKTONICKO - STAVEBNÍ ŘEŠENÍ SO-01 - OBJEKT RD

VYPRACOVAL: Vít Krátký	VYPRACOVAL: Ing. arch Jan Mikláš	ZODP. PROJEKTANT: Martin Smička	ČÍSLO VÝKRESU: 4
INVESTOR: Chytil Lukáš, Šárka 3332/42, 79601 Prostějov			DATUM: 7/2018
AKCE: STAVEBNÍ ÚPRAVA RD, Č.P. 52 NA P.Č. 128 A 258/4 K.Ú. KELČICE			FORMÁT: 5x44
OBSAH: Půdorys I.NP - Navržený stav			MĚŘÍTKO: 1:50