

PŮDORYS STROPNÍ DESKY 1.PP
M 1:50

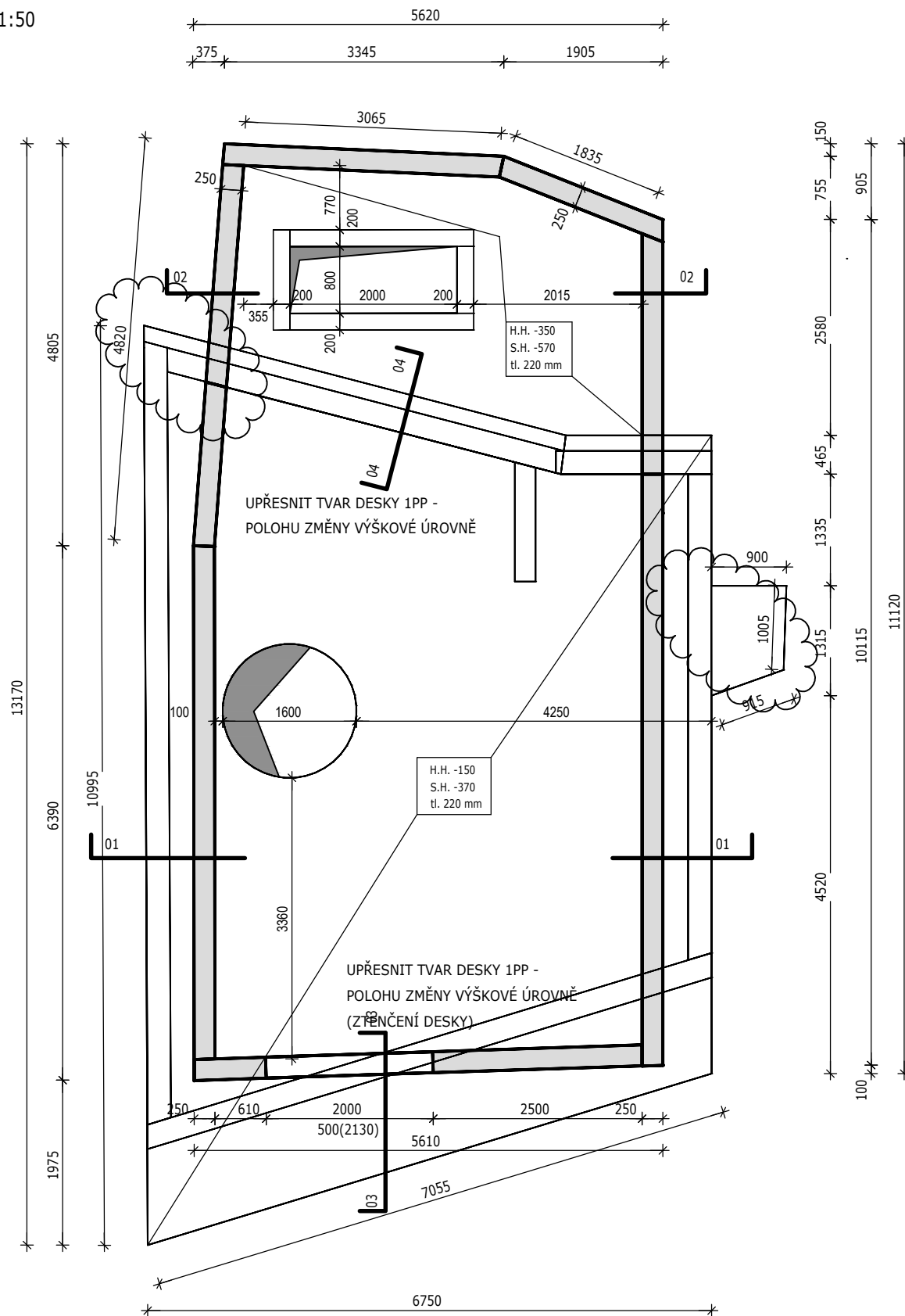

ŘEZ 01-01

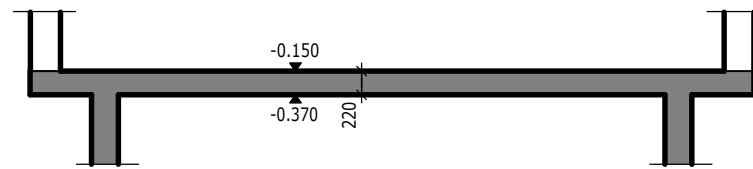

ŘEZ 02-02

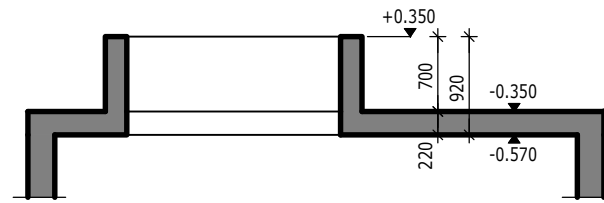

ŘEZ 03-03

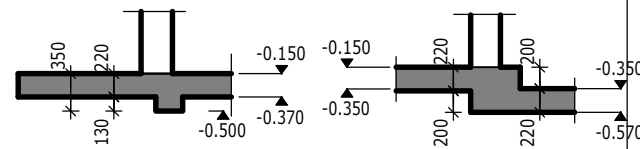

ŘEZ 04-04

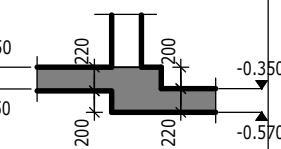

LEGENDA MATERIÁLŮ:

- ŽELEZOBETON - ŘEZ
- ŽELEZOBETON - PŮDORYS
- C25/30, XC1, S3 - STROPNÍ DESKA
- C25/30, XC1, S3 - STĚNY 1PP

POZNÁMKY:

- Deska 1PP je zatížena konstrukcí dřevostavby a lehkými porobetonovými příčkami.
- V případě potřeby použití materiálů s vyšší objemovou hmotností nutná konzultace se statikem

PROJEKTOVÁNÍ POZEMNÍCH STAVEB		VNprojekt
VNprojekt-statika s.r.o. , Pod pekárkami 245/10, Praha 9 TEL.: 723 362 912, 728 586 342 E-MAIL: vnprojekt@vnprojekt.cz		
AUTORIZOVANÁ OSOBA:	VYPRACOVAL:	KONTROLOVAL:
ING. MICHAL VYSUŠIL	ING. JAN VANĚČEK	ING. ONDŘEJ NOVOTNÝ
Akce:		
RD NOVÝ KNÍN		
Místo stavby: Nový Knín		
Investor:	Měřítko:	Počet formátů:
	1:50	4x A4
Část:	Stupeň dokumentace:	Datum:
D1.2 - STAVEBNĚ-KONSTRUKČNÍ ŘEŠENÍ	DPS	06/2022
Název výkresu:	Číslo paré:	Číslo výkresu:
TVAR STROPNÍ DESKY 1PP		01