

PŮDORYS STROPNÍ DESKY 1.PP
M 1:50

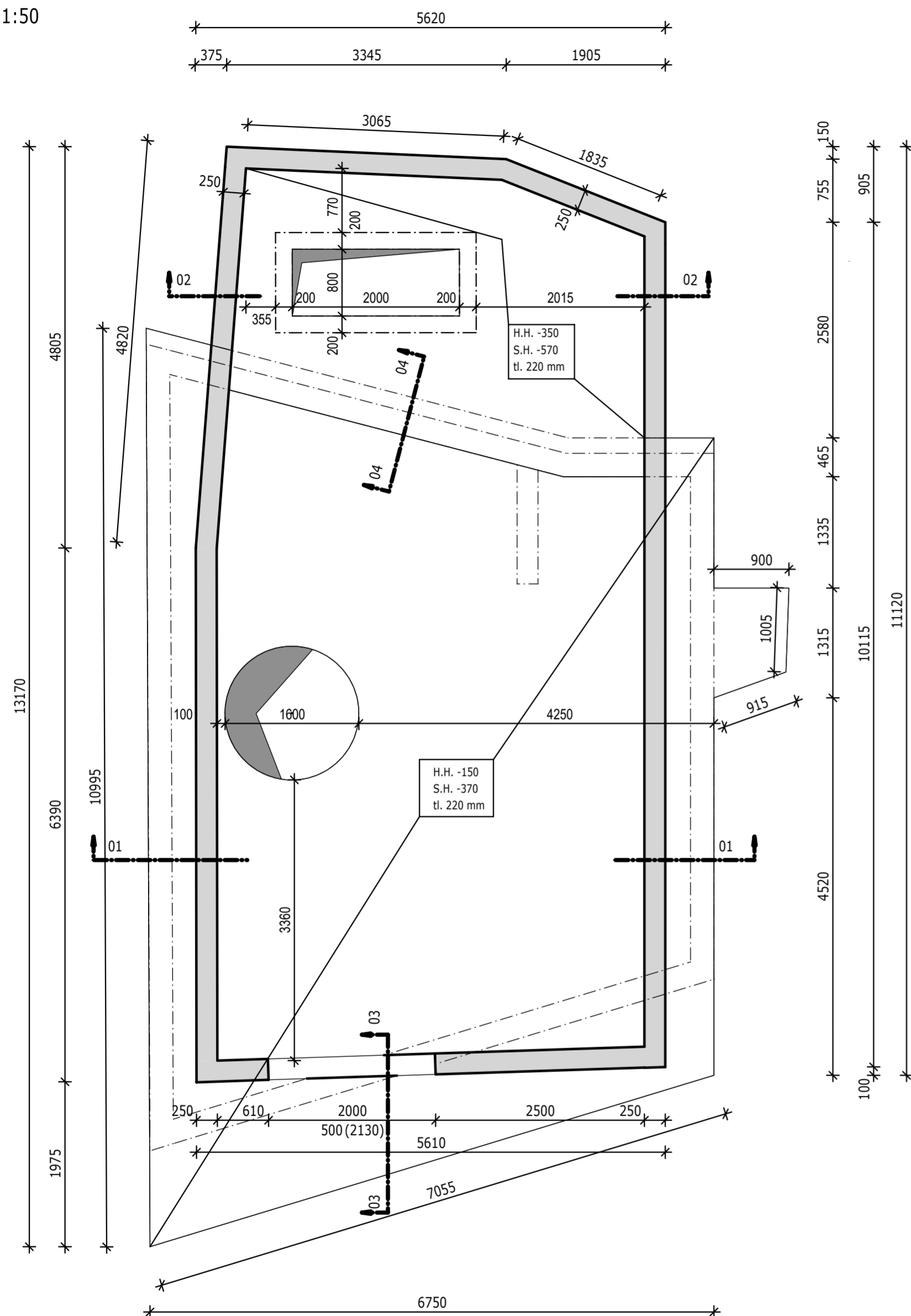

ŘEZ 01-01

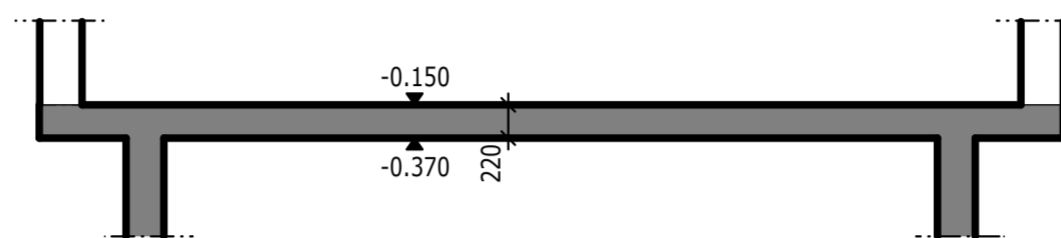

ŘEZ 02-02

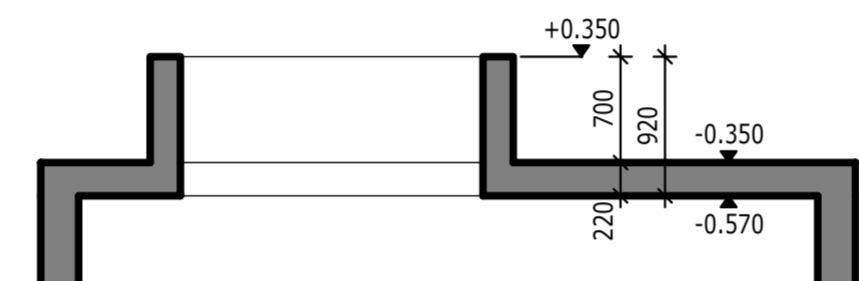

ŘEZ 03-03

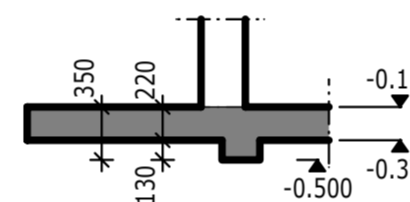

ŘEZ 04-04

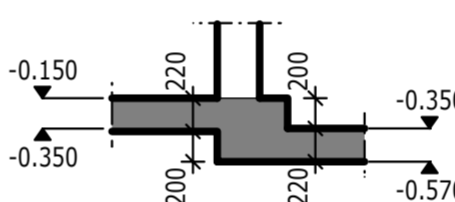

LEGENDA MATERIÁLŮ:

- ŽELEZOBETON - ŘEZ
- ŽELEZOBETON - PŮDORYS
- C25/30, XC1, S3 - STROPNÍ DESKA
- C25/30, XC1, S3 - STĚNY 1PP

POZNÁMKY:

- Deska 1PP je zatížena konstrukcí dřevostavby a lehkými porobetonovými příčkami.
- V případě potřeby použití materiálů s vyšší objemovou hmotností nutná konzultace se statikem

PROJEKTOVÁNÍ POZEMNÍCH STAVEB		VNprojekt	
VNprojekt-statika s.r.o., Pod pekárnami 245/10, Praha 9 TEL.: 723 362 912, 728 586 342 E-MAIL: vnprojekt@vnprojekt.cz			
AUTORIZOVANÁ OSOBA:	VYPRACOVAL:	Kontroloval:	
ING. MICHAL VYSUŠIL	ING. JAN VANĚČEK	ING. ONDŘEJ NOVOTNÝ	
Akce: RD NOVÝ KNÍN			
Místo stavby: Nový Knín			
Investor:	Měřítko:	Počet formátů:	
	1:50	4x A4	
Část:	Stupeň dokumentace:	Datum:	
D1.2 - STAVEBNĚ-KONSTRUKČNÍ ŘEŠENÍ	DPS	06/2022	
Název výkresu:	Číslo paré:	Číslo výkresu:	
TVAR STROPNÍ DESKY 1PP		01	