

Rekonstrukce STŘECHY Rodinný Dům

Obec:

VRBOVÁ LHOTA

Ulice:

ZAHRADNÍ

Kraj:

STŘEDOČESKÝ

Zahájení reko:

2/2023 - 4/2023

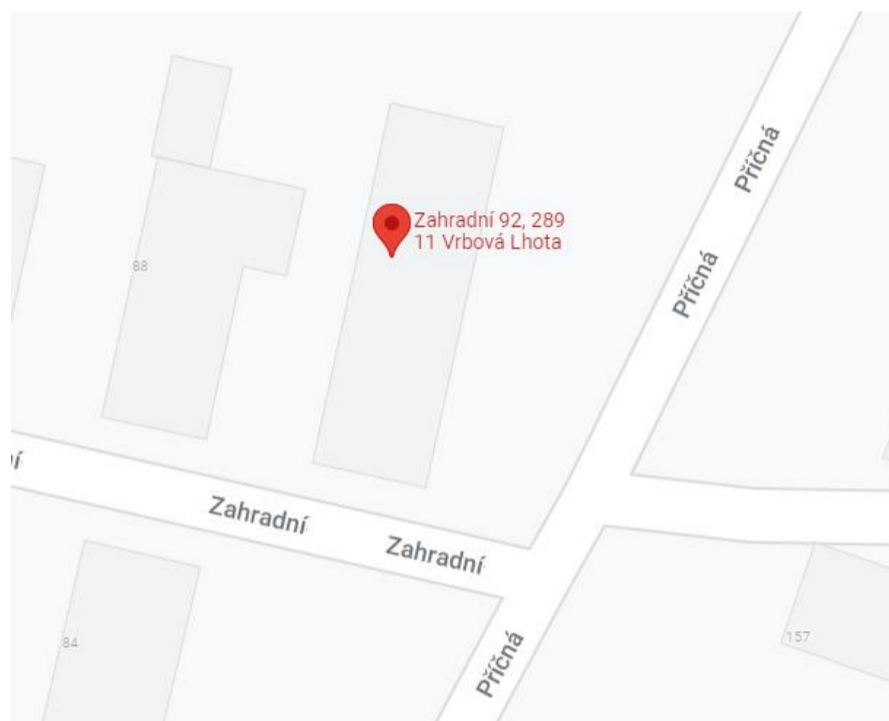

Půdorysy STŘECHY + MÍRY:

POHLED JIŽNÍ 1:50

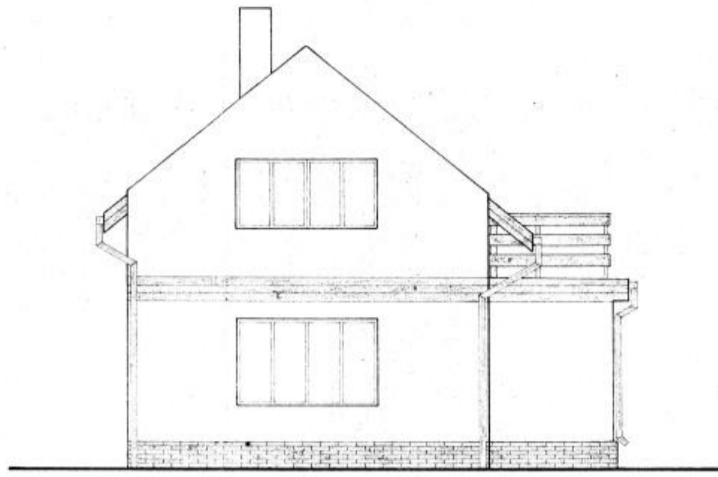

POHLED SEVERNÍ 1:50

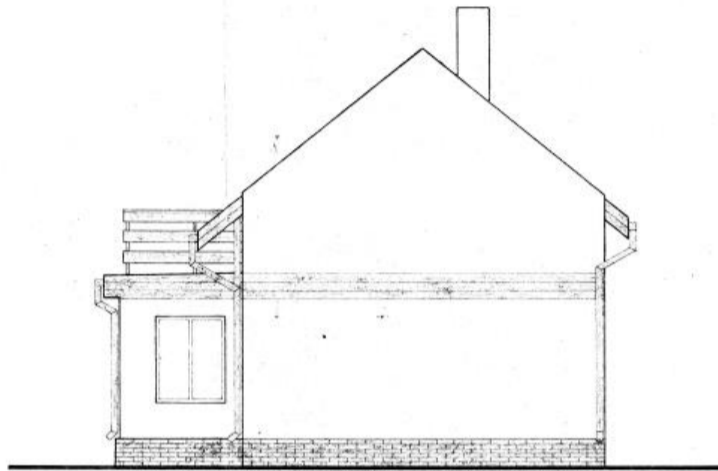

POHLED VÝCHODNÍ 1:50

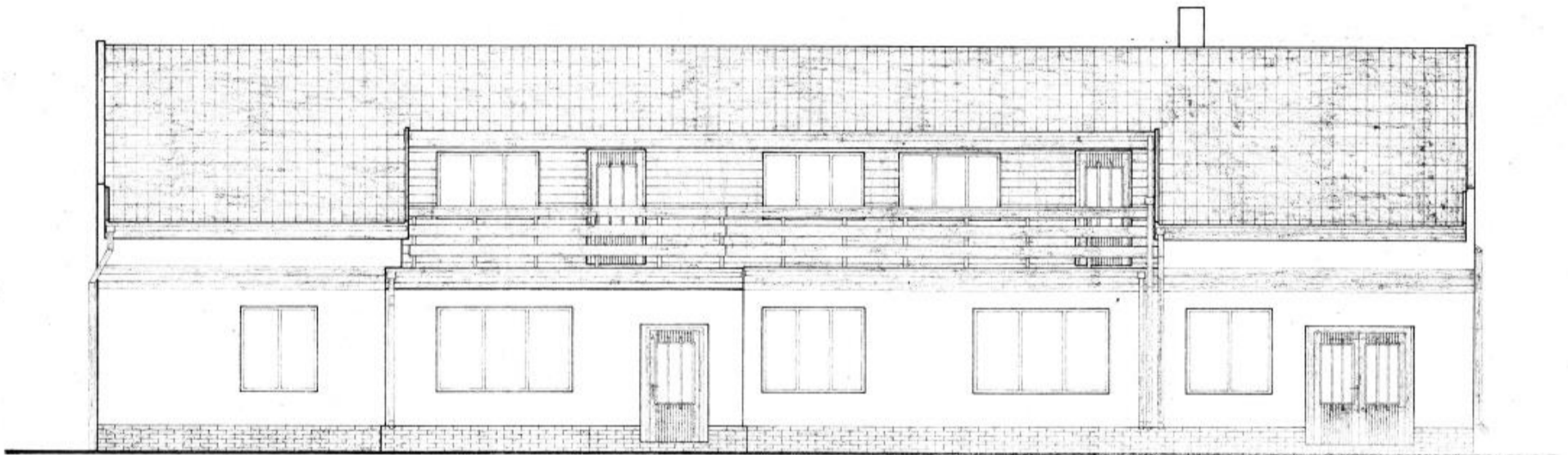

POHLED ZÁPADNÍ 1:50

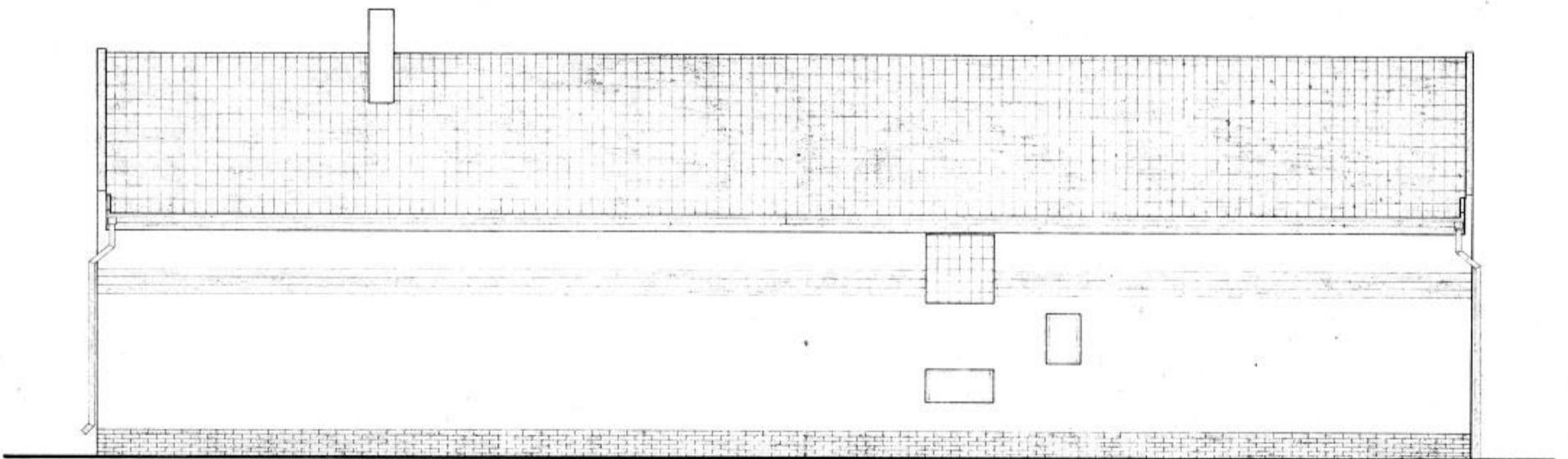

rozloha nemovitosti



PŮDORYS: 2. NP
PLOCHA CELKEM: 128.80 m²
veřkosti a rozměry jsou přibližné, skutečné se mohou lišit!

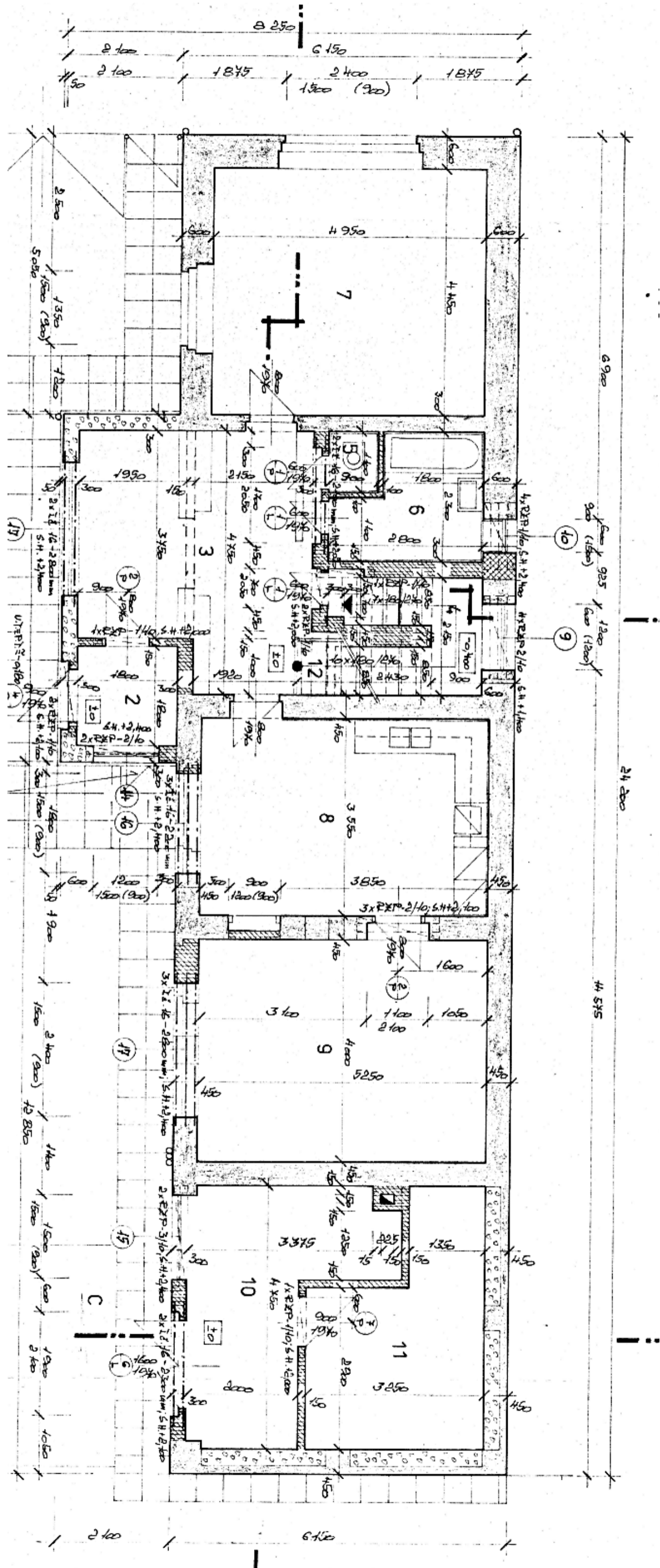

PŘEDPOKLÁDANÉ PRÁCE:

1. **pokryvačské práce**
2. demontáž tašek dokontejneru
3. demontáž latí
4. kontralatě + folie slepovací
5. laťování prkny ob prkno
6. mřížka
7. montáž hřebene
8. montáž hřebenové lišty
9. stříhání plechů ve štítech
10. montáž střechních oken samostatných manuálních
11. sněhové zábrany
12. pokrytí
13. vyrovnání krokví přířezem z fošen
14. **klempířské práce + materiál**
15. **okapy**
16. demontáž stávajících klempířských prvků
17. Žlab
18. Plechová střecha – barva antracit

Vzor plechu:



Cenová nabídka:

Prosíme o dodání základní orientační cenové nabídky za uvedené stavební úkony uvedené výše.

Nezapomeňte uvést přibližnou dobu trvání realizace!

Cenovou nabídku dodejte v souboru excel na mail:

Adam.pribyl@seztnam.cz

Tel: 723 945 727

Na vyžádání:

- Půdorysy nemovitosti včetně rozměrů od projektanta/stávající stav/
- Foto vnitřních prostor
- Foto venkovních prostor