







SO 01 VLASTNÝ OBJEKT RODINNÝ DOM



SO 03 PRIPOJKA ELEKTRO existujúca verejná časť

-  EXISTUJÚCI NN KÁBEL
-  TRASA PRIPOJKY domová časť
- RE  SKRINKA MERANIA RE .3x 20 A navrhovaná
- RD  DOMOVÝ ROZVÁDZAČ

~~**SO 04 PRIPOJKA VODY - STUDŇA**~~



-  TRASA VODOVODU PVC DN 100 existujúci
-  TRASA PRIPOJKY domová časť - navrhovaná
- V.Š.  VODARENKA ŠACHTA S UPRAVŇOU A TLAKOVOU STANICOU 2000x2000x1800 mm

**SO 05 PRIPOJKA KANALIZÁCIA
splašková - do žumpy 12 m3**

-  TRASA PRIPOJKY DN 160 domová časť
- RŠ.1  REVIZNA ŠACHTA

LEGENDA

-  HRANICA POZEMKOV VO VLASTNICTVE INVESTORA

- O.K.  PRIESTOR NA ODPADKOVÉ KOŠE SEPAROVANÉHO ZBERU
-  VSTUP DO DOMU
-  VJAZD NA POZEMOK

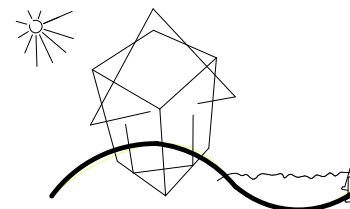
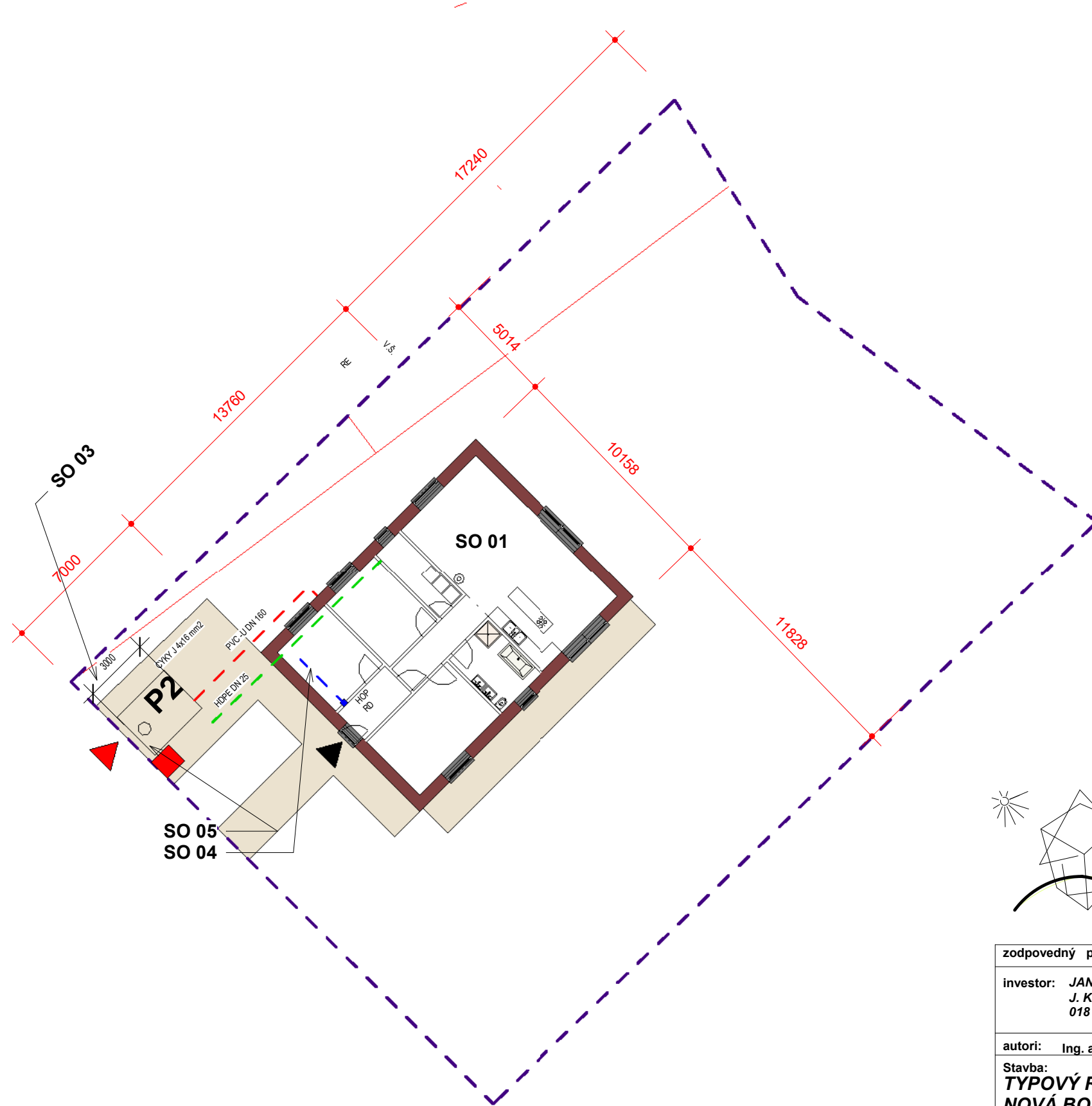

PODOBA
ARCHITEKTONICKÝ ATELIER

Vážený zákazník

zodpovedný projektant: Ing. arch. Peter Podoba		ARCHITEKTONICKÝ ATELIER PODOBA s.r.o.	
investor: JAN MACEJECH r.MACEJECH J. KOLLARA 846 / 4 018 51 VOVÁ DUBNICA		ing. arch. Peter Podoba SADY 24,966 03 SKLENÉ TEPLICE tel.: 0918 517 093. archpodoba@gmail.com www.atelierpodoba.sk	
autori: Ing. arch. Peter Podoba, ing. arch. Silvia Podobová		dátum	03-2021
Stavba: TYPOVÝ RODINNÝ DOM č.p. C-KN 10774 / 8 - 10 k.ú. NOVÁ BOŠACA okres NOVÉ MESTO NAD VAHOM		stupeň p.d.	DSP
obsah výkresu: SITUACIA		formát	A3 / 2xA4
		diel	.
		mierka	Jak je ukázané
		č. výkresu:	výtlačok:
		C-01	1

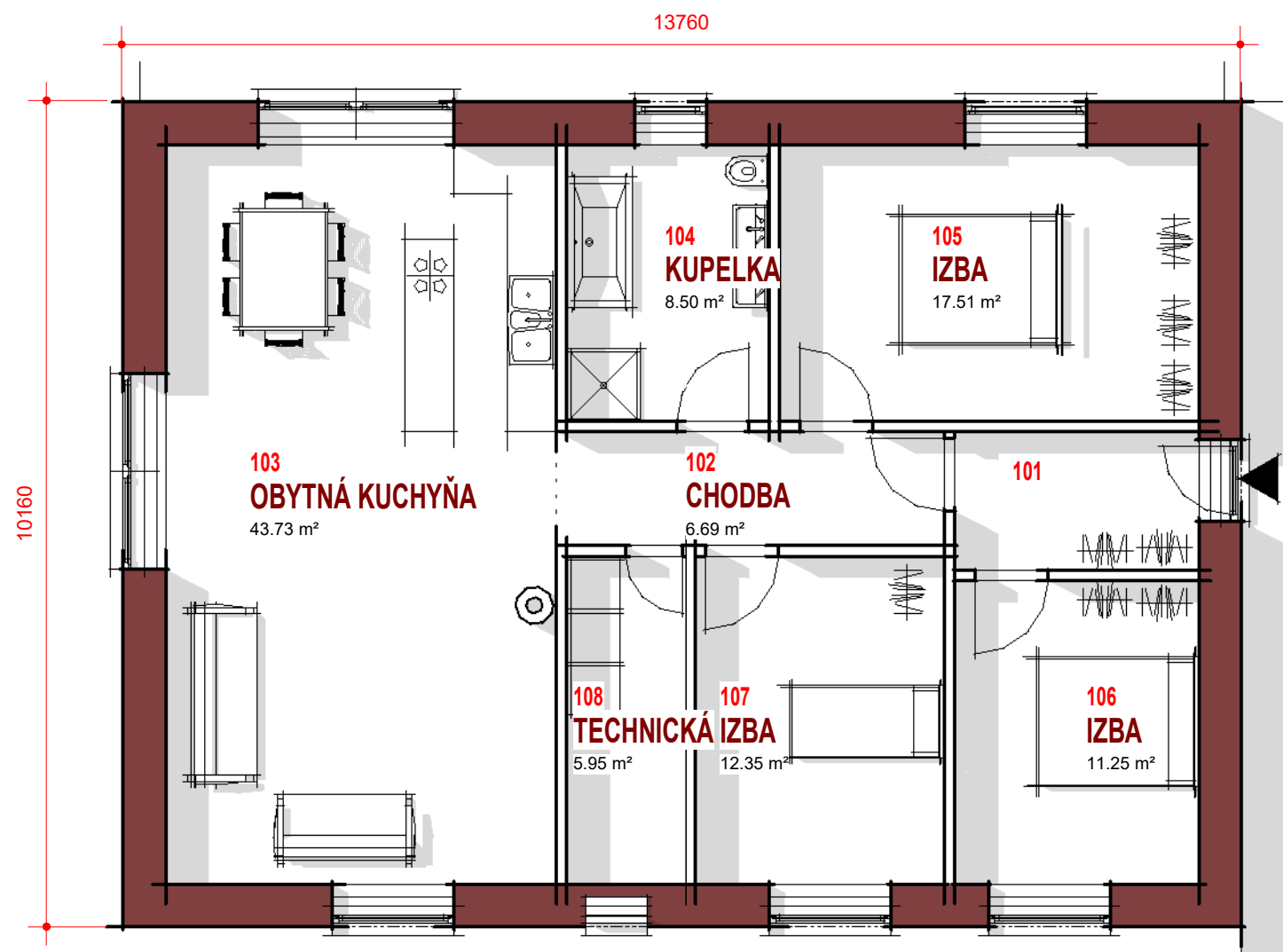

Tabulka miestností PLOCHY				
Číslo	Název	Plocha	PLOCHY	Podlaží
105	IZBA	17.51 m ²	OBYTNÁ PLOCHA	01 1NP
107	IZBA	12.35 m ²	OBYTNÁ PLOCHA	01 1NP
103	OBYTNÁ KUCHYŇA	43.73 m ²	OBYTNÁ PLOCHA	01 1NP
106	IZBA	11.25 m ²	OBYTNÁ PLOCHA	01 1NP
01 1NP: 4		84.84 m ²		
OBYTNÁ PLOCHA: 4		84.84 m ²		
101	ZÁDVERIE	5.10 m ²	PRISLUŠENSTVO DOMU	01 1NP
102	CHODBA	6.69 m ²	PRISLUŠENSTVO DOMU	01 1NP
104	KUPELKA	8.50 m ²	PRISLUŠENSTVO DOMU	01 1NP
108	TECHNICKÁ	5.95 m ²	PRISLUŠENSTVO DOMU	01 1NP
01 1NP: 4		26.25 m ²		
PRISLUŠENSTVO DOMU: 4		26.25 m ²		
Celkový součet: 8		111.09 m ²		

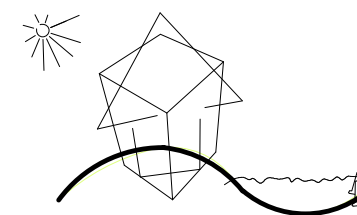

PODOBA
ARCHITEKTONICKÝ ATELIER

Všechny dvereň otvorené

zodpovedný projektant: Ing. arch. Peter Podoba

investor: **JAN MACEJECH r. MACEJECH**
J. KOLLARA 846 / 4
018 51 VOVÁ DUBNICA

autori: Ing. arch. Peter Podoba, ing. arch. Silvia Podobová

Stavba:
TYPOVÝ RODINNÝ DOM č.p. C-KN 10774 / 8 - 10 k.ú.
NOVÁ BOŠACA okres NOVÉ MESTO NAD VAHOM

obsah výkresu:
DISPOZICIA RD

ARCHITEKTONICKÝ
ATELIER PODOBA s.r.o.

ing. arch. Peter Podoba
SADY 24,966 03 SKLENÉ TEPLICE
tel.: 0918 517 093, archpodoba@gmail.com
www.atelierpodoba.sk

dátum 03-2021

stupeň p.d. DSP

formát A3 / 2xA4

diel AST

mierka 1 : 75

č. výkresu: výtlačok:

E1-01

1

SKLADBA KONŠTRUKCII

S1 OBVODOVÝ PLÁŠŤ RODINNÉHO DOMU

- 3 mm fasádna omietka
- 150 mm zateplenie grafitovým polystyrénom
- 375 mm YTONG YQ 375
- 12,5 mm vapenna inter. omietka

Tepelný odpor $R_u = 11,79$
 Súčiniteľ prestupu tepla $U_u = 0,09$

1 PODLAHA NA TERÉNE

- nášlapná vrstva vinylová podlaha
- fermacel doska 2x10 mm
- systemova doska na suché podlahové vykurovanie 30 mm
- tepelná izolácia 2x 60 PIR
- podsyp fermacel
- hydroizolácia
- ž.b. doska 200 mm
- zhutnený násyp 200 mm

Tepelný odpor $R_u = 7,65$
 Súčiniteľ prestupu tepla $U_u = 0,13$

2 PODLAHA NA POVALE

- DIFUZNÁ FÓLIA
- TEPELNÁ A ZVUKOVÁ IZOLÁCIA- KNAUF
- horľavosť podľa DIN 4102A1,STN 73 0862 B-HR. 300 mm
- PAROZÁBRANA
- CD PROFIL HR.2x28 mm
- RIGIPS RFI HR.15 mm

Tepelný odpor $R_u = 7,65$
 Súčiniteľ prestupu tepla $U_u = 0,13$

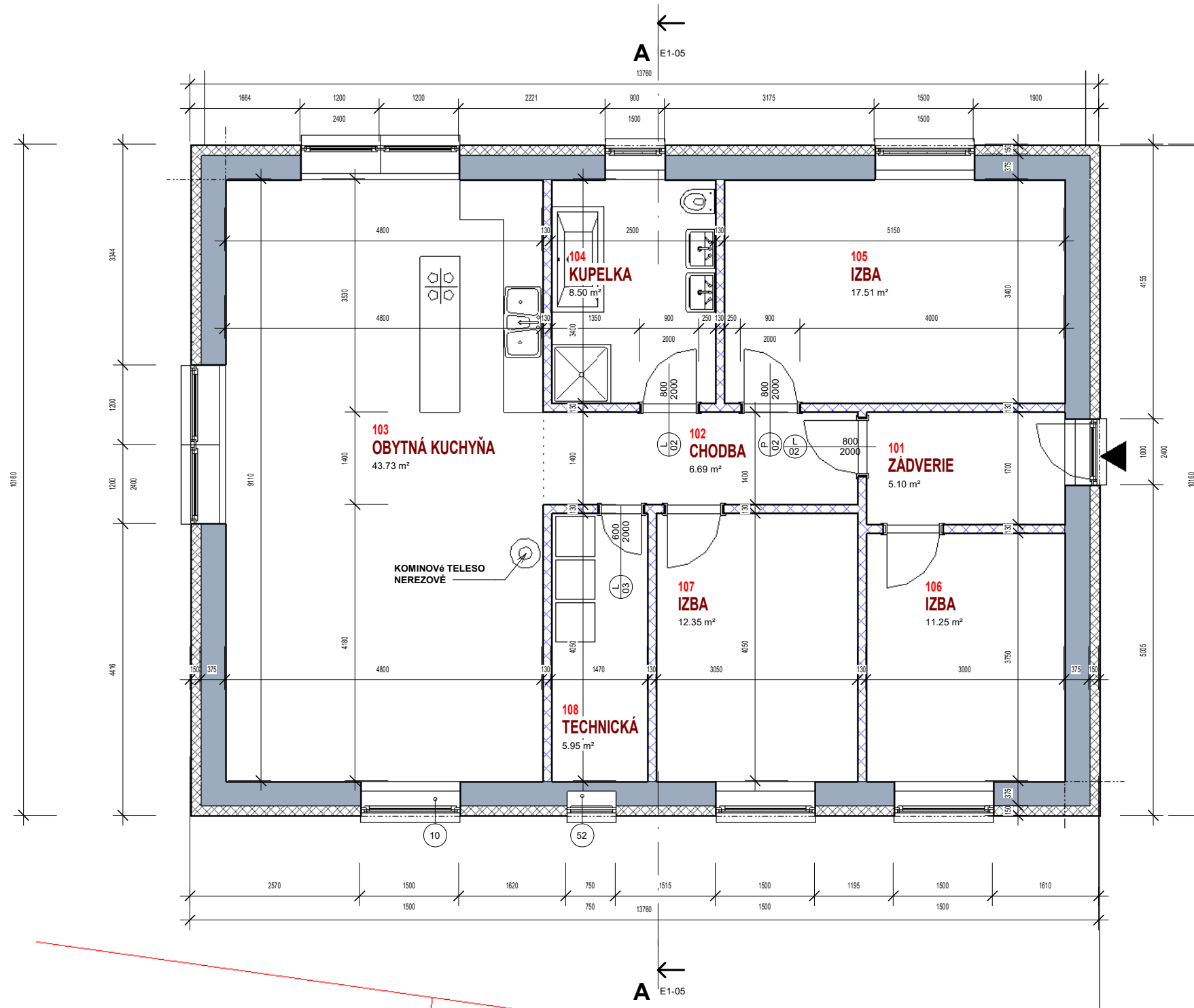

LEGENDA MATERIALOV

1 : 50

- KONŠTRUKCIA STENY YTONG YQ 375
 -kontaktný komplexný zateplovací systém s hrúbkou tepelnej izolácie 150 mm grafitový polystyren - Dodávka stavby
 -farebná silikátová shterka-farbu určí investor
- VNÚTORNÁ NENOSNÁ STENA YTONG 125

Tabulka miestností PLOCHY				
Číslo	Název	Plocha	PLOCHY	Podlaží
105	IZBA	17.51 m ²	OBYTNÁ PLOCHA	01 1NP
107	IZBA	12.35 m ²	OBYTNÁ PLOCHA	01 1NP
103	OBYTNÁ KUCHYŇA	43.73 m ²	OBYTNÁ PLOCHA	01 1NP
106	IZBA	11.25 m ²	OBYTNÁ PLOCHA	01 1NP
01 1NP: 4		84.84 m ²		
OBYTNÁ PLOCHA: 4		84.84 m ²		
101	ZÁDVERIE	5.10 m ²	PRISLUŠENSTVO DOMU	01 1NP
102	CHODBA	6.69 m ²	PRISLUŠENSTVO DOMU	01 1NP
104	KUPELKA	8.50 m ²	PRISLUŠENSTVO DOMU	01 1NP
108	TECHNICKÁ	5.95 m ²	PRISLUŠENSTVO DOMU	01 1NP
01 1NP: 4		26.25 m ²		
PRISLUŠENSTVO DOMU: 4		26.25 m ²		
Celkový součet: 8		111.09 m ²		

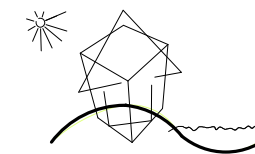

PODOBA
 ARCHITEKTONICKÝ ATELIER

zodpovedný projektant: Ing. arch. Peter Podoba		ARCHITEKTONICKÝ ATELIER PODOBA s.r.o. ing. arch. Peter Podoba	
investor: JAN MACEJECH r.MACEJECH J. KOLLARA 846 / 4 018 51 VOVÁ DUBNICA		SADY 24,966 03 SKLENÉ TEPLICE tel.: 0918 517 093 arch.podoba@gmail.com www.atelierpodoba.sk	
autor: Ing. arch. Peter Podoba, ing. arch. Silvia Podobová	dátum: 03-2021	stupeň p.d.: DSP	
Stavba: TYPOVÝ RODINNÝ DOM č.p. C-KN 10774 / 8 - 10 k.ú. NOVÁ BOŠACA okres NOVÉ MESTO NAD VAHOM	formát: 8xA4	diel: AST	
obsah výkresu: PÔDORYS +0,000	č. výkresu: E1-02	mierka: 1 : 50	výtlačok: 1

POHL'AD JUHOVÝCHODNÝ

1 : 75

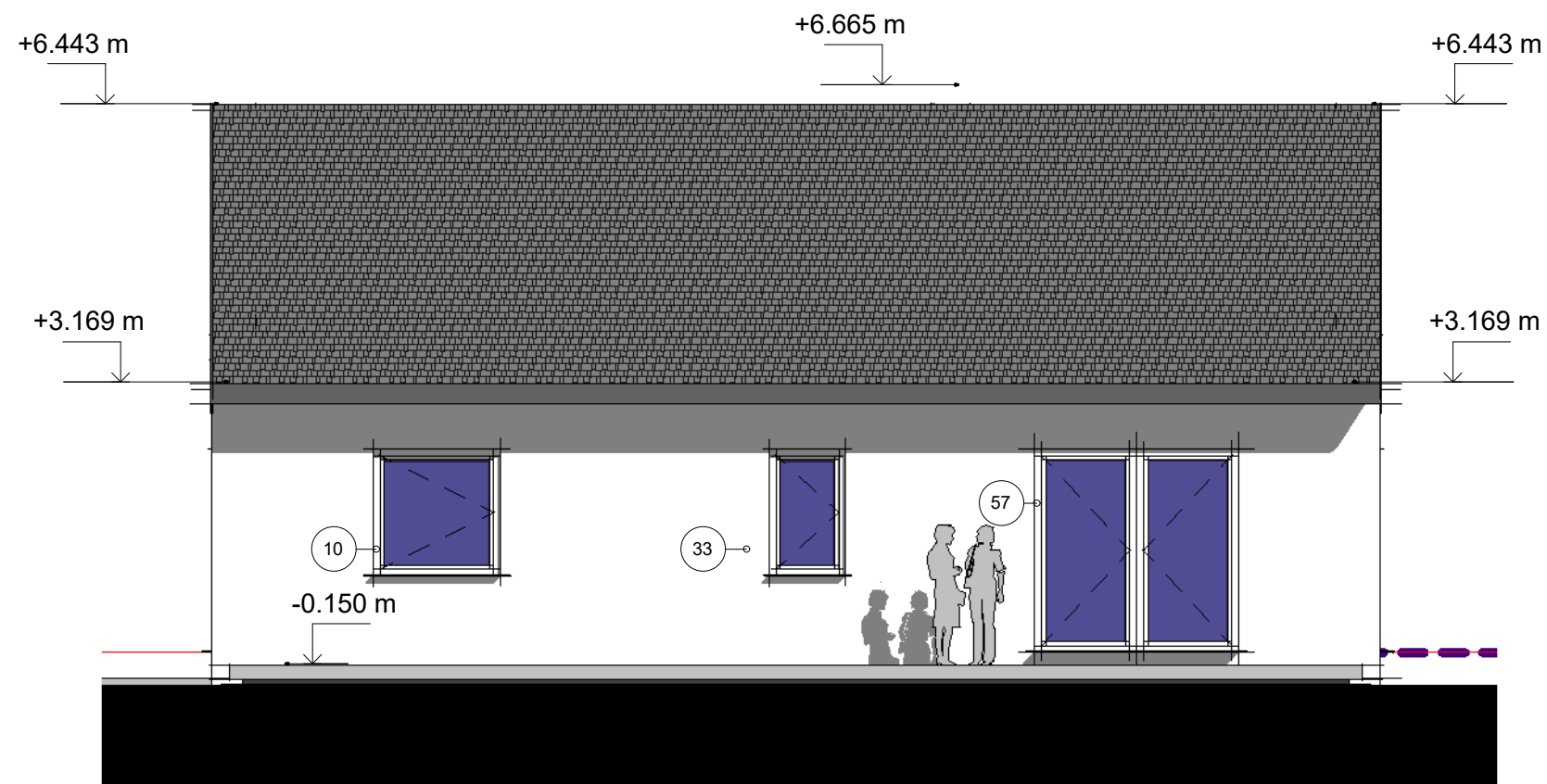

- strešná krytina TONDACH
- strešné laty
- kontralata 50x50
- fólia Bramac Pro
- konštrukcia krovu - Vážnikový krov

+6.665 m

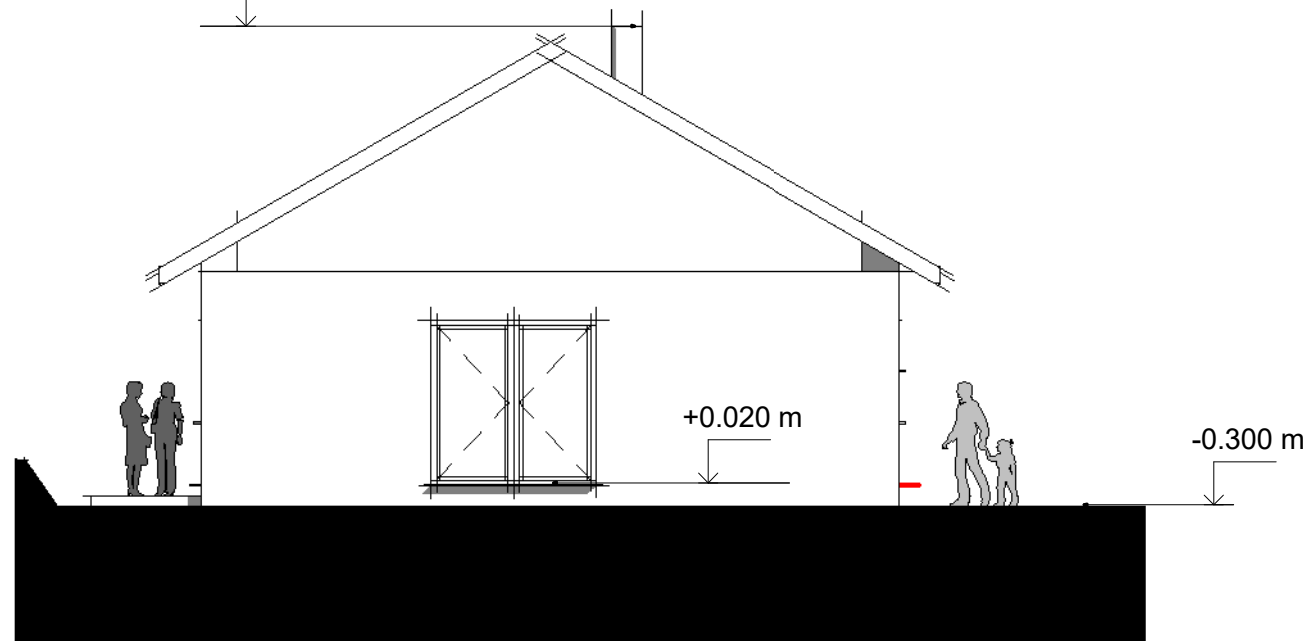

POHL'AD SEVEROVÝCHODNÝ

1 : 100

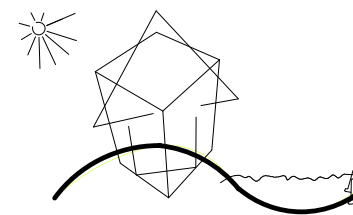

PODOBA
ARCHITEKTONICKÝ ATELIER

Vážený zákazník

zodpovedný projektant: Ing. arch. Peter Podoba

investor: **JAN MACEJECH r.MACEJECH**
J. KOLLARA 846 / 4
018 51 VOVÁ DUBNICA

autori: Ing. arch. Peter Podoba, ing. arch. Silvia Podobová

Stavba:
TYPOVÝ RODINNÝ DOM č.p. C-KN 10774 / 8 - 10 k.ú.
NOVÁ BOŠACA okres NOVÉ MESTO NAD VAHOM

obsah výkresu:
POHL'ADY I.

ARCHITEKTONICKÝ
ATELIER PODOBA s.r.o.

ing. arch. Peter Podoba
SADY 24,966 03 SKLENÉ TEPLICE
tel.: 0918 517 093, archpodoba@gmail.com
www.atelierpodoba.sk

dátum 03-2021

stupeň p.d. DSP

formát A3 / 2xA4

diel AST

mierka **Jak je ukázáno**

č. výkresu: E1-03

výtlačok:

1

POHLAD SEVEROZAPADNY

1 : 75

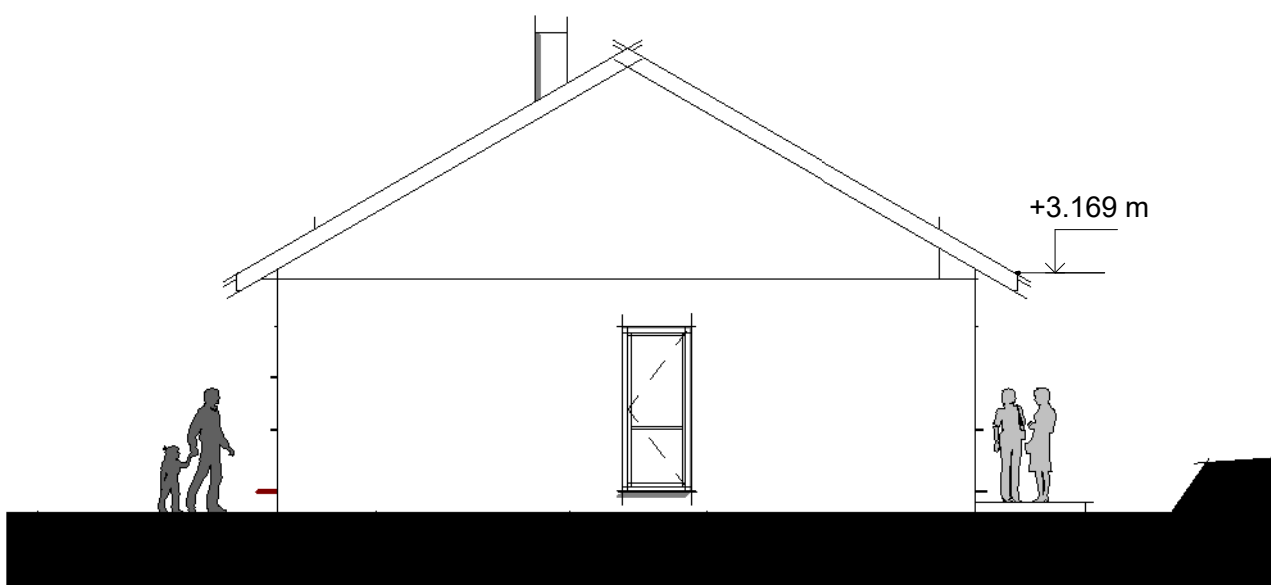
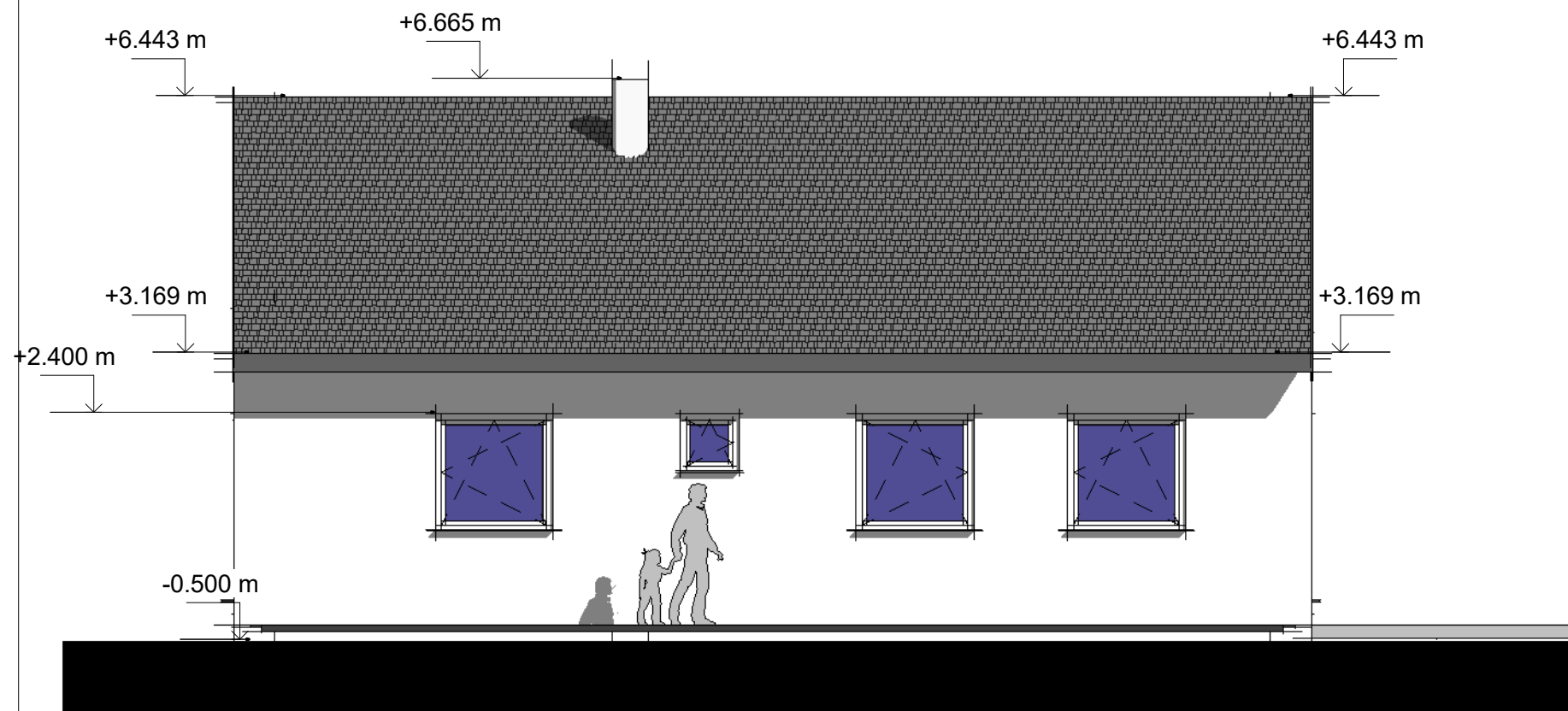

POHLAD JUHOZAPADNY

1 : 100

- strešná krytina TONDACH
- strešné laty
- kontralata 50x50
- fólia Bramac Pro
- konštrukcia krovu - Vážnikový krov

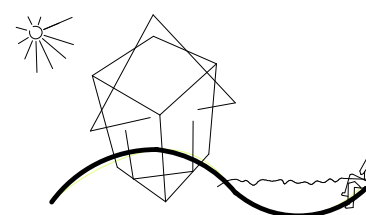

PODOBA
ARCHITEKTONICKÝ ATELIER

zodpovedný projektant: Ing. arch. Peter Podoba		ARCHITEKTONICKÝ ATELIER PODOBA s.r.o.	
investor: JAN MACEJECH r.MACEJECH J. KOLLARA 846 / 4 018 51 VOVÁ DUBNICA		ing. arch. Peter Podoba SADY 24,966 03 SKLENÉ TEPLICE tel.: 0918 517 093. archpodoba@gmail.com www.atelierpodoba.sk	
autori: Ing. arch. Peter Podoba, ing. arch. Silvia Podobová		dátum	03-2021
Stavba: TYPOVÝ RODINNÝ DOM č.p. C-KN 10774 / 8 - 10 k.ú. NOVÁ BOŠACA okres NOVÉ MESTO NAD VAHOM		stupeň p.d.	DSP
obsah výkresu: POHL'ADY II.		formát	A3 / 2xA4
		diel	AST
		mierka	Jak je ukázáno
		č. výkresu:	výtlačok:
		E1-04	1