

# PŮDORYS 2.- 4. N.P.

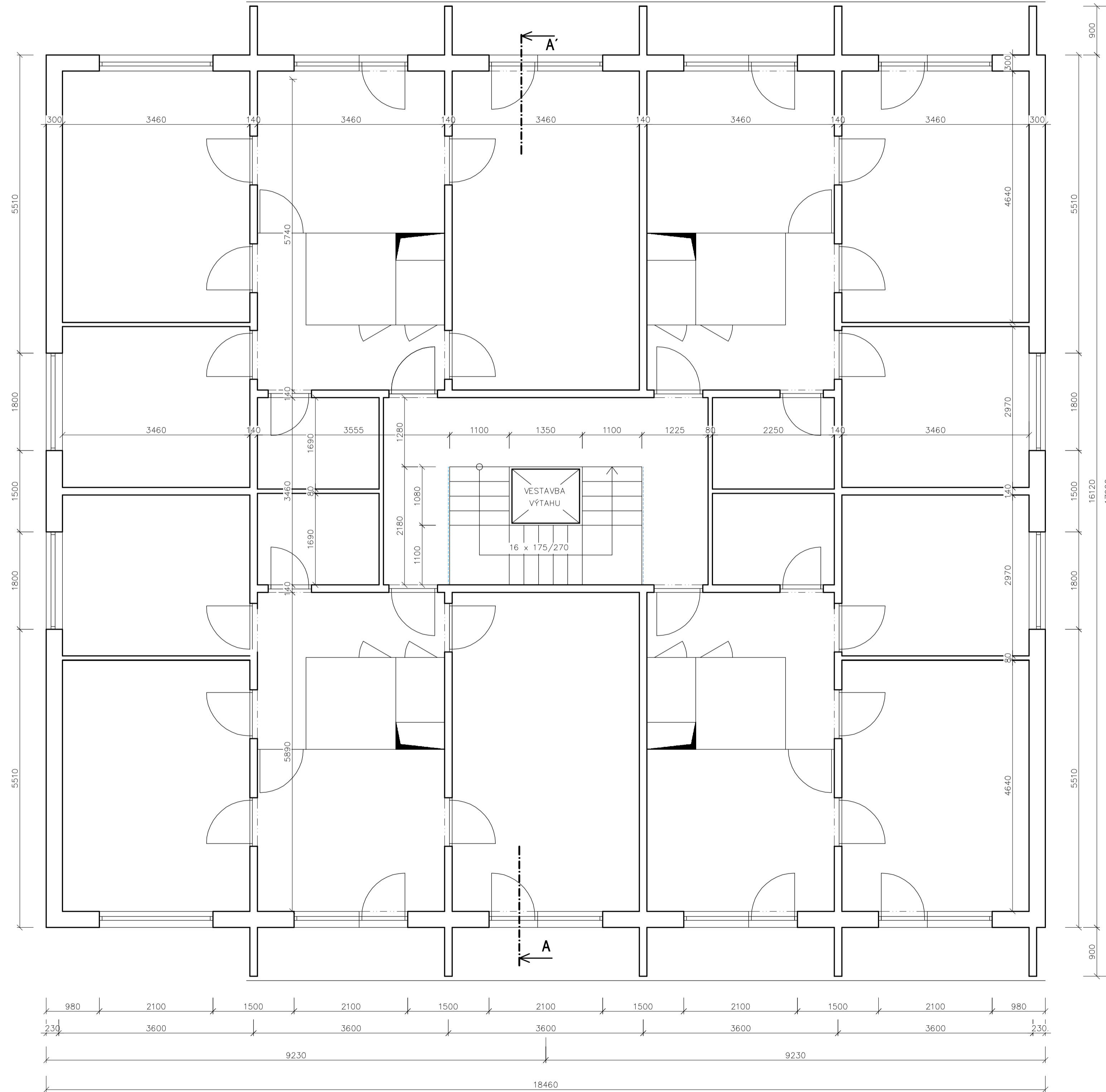

PŘI VESTAVBĚ VÝTAHU JE NUTNÉ ZAMĚŘIT SKUTEČNÉ ROZMĚRY A PROVEDENÍ PRACÍ PŘÍZPŮSOBIT AKTUÁLNÍMU STAVU.

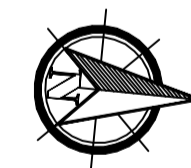

+/- 0,000  
230,00      GPS N 49°12'48,05" E 16°34'49,78"

VYPRACOVAL ING. L. SVOBODA	KRESLIL ING. L. SVOBODA	NAVRHOVAL ING. L. SVOBODA	KONTROLOVAL ING. L. SVOBODA	ING. LADISLAV SVOBODA POPOVICE 67 AUTORIZOVANÝ INŽENÝR PRO POZEMNÍ STAVBY ČÍSLO AUTORIZACE: 1001995
KRAJ JIHOMORAVSKÝ	MÍSTO 616 00 BRNO, Kubánská 6			
INVESTOR STAVBA	SPOLEČENSTVÍ VLASTNÍKŮ JEDNOTEK KUBÁNSKÁ 6, BRNO			DATUM 12/2018
BD Kubánská 6, 616 00 Brno VESTAVBA VÝTAHU p.č. 2382/22, k.ú. Žabovřesky				STUPĚN PRO STAVEBNÍ POVOLENÍ
OBSAH VÝKRESU PŮDORYS 2. - 4.N.P.				MĚŘÍTKO M: 1:50
				ČÍSLO VÝKRESU 04