

HRUBÁ STAVBA:

Obvodové zdivo YTONG Lambda YQ PDK 450 P2 300 450x249x499 mm.
 Příčkovky YTONG Klasik P2-500 hladká 125x249x599 mm.
 Wienerberger POROTHERM stropní nosník POT 250/902 + stropní vložky a systémový strop POROTHERM.

POZNÁMKA:

Založení stavby, základové desky a kladení cihelných bloků bude konzultováno s architektem. Střešní hřeben nového domu musí přesně navazovat osově na hřeben střechy souseda.

RAZÍTKO	ZODPOVĚDNÝ PROJEKTANT	KLIENT	Ing. arch. Josef Škúrek autorizovaný architekt (ČKA 4303) IČ: 75589613 josef.skurek@centrum.cz www.architekt-skurek.cz	
	NOVOSTAVBA RODINNÉHO DOMU v Praze Záběhlicích ulice Severní VIII 3258/3, p.č. 3905/2.		FORMÁT	2x A4
	PŮDORYS 1.NP		DATUM	16.1.2023
			MĚŘÍTKO	1:50
			Č. VÝKRESU	13

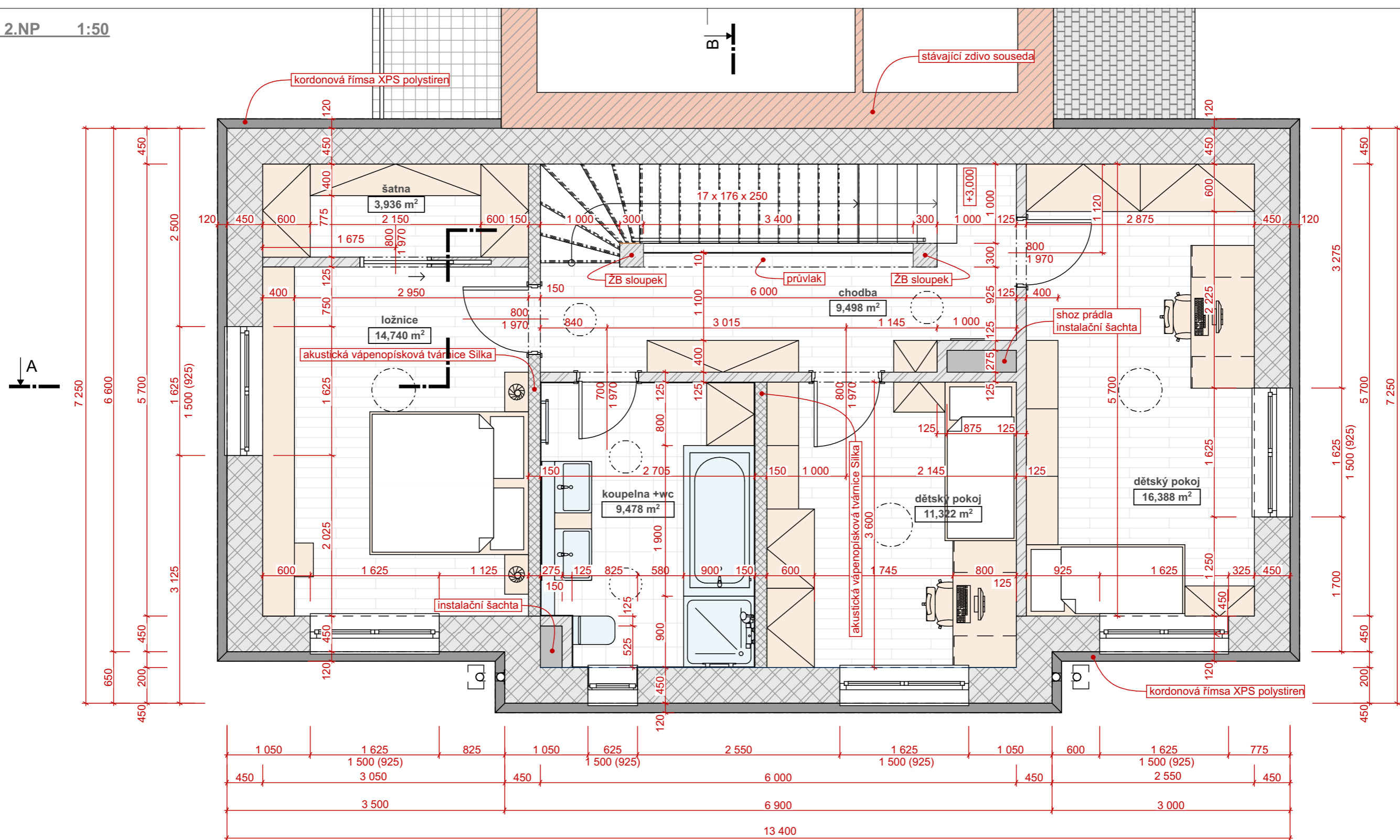

HRUBÁ STAVBA:

Obvodové zdivo YTONG Lambda YQ PDK 450 P2 300 450x249x499 mm.
 Příčkovky YTONG Klasik P2-500 hladká 125x249x599 mm.
 Wienerberger POROTHERM stropní nosník POT 250/902 + stropní vložky a systémový strop POROTHERM.

POZNÁMKA:

Založení stavby, základové desky a kladení cihelných bloků bude konzultováno s architektem. Střešní hřeben nového domu musí přesně navazovat osově na hřeben střechy souseda.

RAZÍTKO	ZODPOVĚDNÝ PROJEKTANT	KLIENT	Ing. arch. Josef Škúrek autorizovaný architekt (ČKA 4303) IČ: 75589613 josef.skurek@centrum.cz www.architekt-skurek.cz	
	NOVOSTAVBA RODINNÉHO DOMU v Praze Záběhlicích ulice Severní VIII 3258/3, p.č. 3905/2.		FORMÁT	2xA4
	PŮDORYS 2.NP		DATUM	16.1. 2023
			MĚŘÍTKO	1:50
			Č. VÝKRESU	14

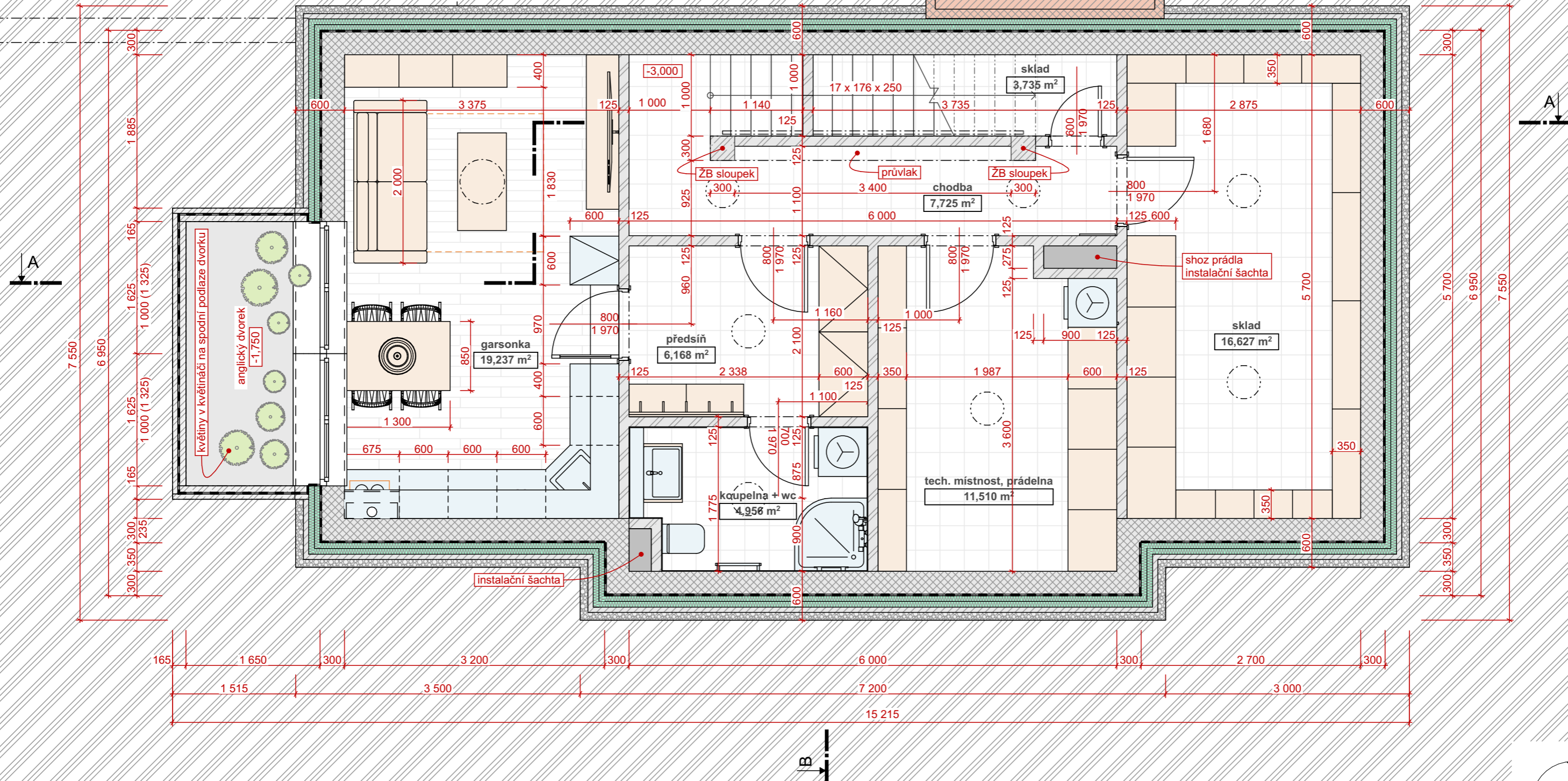

HRUBÁ STAVBA:

Obvodové zdivo YTONG Statik 300.
 V rozích obvodu použit YTONG pilířovou tvárnici HL s otvorem - 300
 Příčkovky YTONG Klasik P2-500 hladká 125×249×599 mm.
 Wienerberger POROTHERM stropní nosník POT 250/902 + stropní vložky a systémový strop POROTHERM.
 Stavba je založena na vyztužené betonové desce.

POZNÁMKA:

Založení stavby, základové desky a kladení cihelných bloků bude konzultováno s architektem. Střešní hřeben nového domu musí přesně navazovat osově na hřeben střechy souseda.

RAZÍTKO	ZODPOVĚDNÝ PROJEKTANT	KLIENT	Ing. arch. Josef Škúrek autorizovaný architekt (ČKA 4303) IČ: 75589613 josef.skurek@centrum.cz www.architekt-skurek.cz		
	Ing. arch. Josef Škúrek Pod špitálem 371 156 00 Praha 5 - Zbraslav gsm + 420 606 092 802		Filip Leixner Severní VIII 3258/3 Záběhlice, Praha 4 141 00		
	NOVOSTAVBA RODINNÉHO DOMU v Praze Záběhlicích ulice Severní VIII 3258/3, p.č. 3905/2.			FORMÁT	2xA4
	PŮDORYS 1.PP			DATUM	16.1. 2023
				MĚŘÍTKO	1:50
				Č. VÝKRESU	15

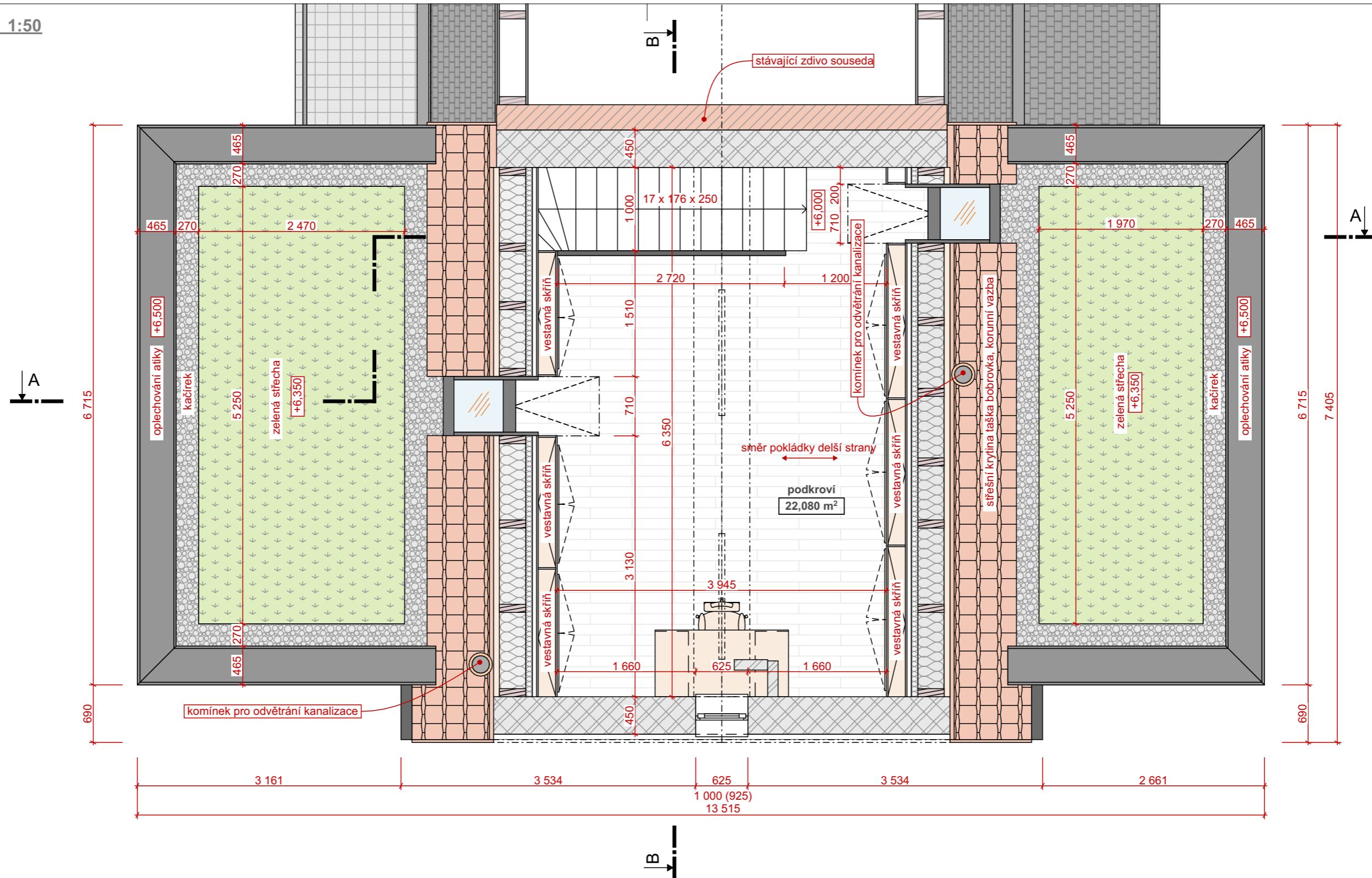

HRUBÁ STAVBA:

Obvodové zdivo YTONG Lambda YQ PDK 450 P2 300 450x249x499 mm.
 Bude provedena mezikrokevní a podkrokevní izolace do klasického dřevěného sedlového krovu.
 Wienerberger POROTHERM stropní nosník POT 250/902 + stropní vložky a systémový strop POROTHERM.

POZNÁMKA:

Založení stavby, základové desky a kladení cihelných bloků bude konzultováno s architektem. Sřešní hřeben nového domu musí přesně navazovat osově na hřeben střechy souseda.

RAZÍTKO	ZODPOVĚDNÝ PROJEKTANT	KLIENT	Ing. arch. Josef Škúrek autorizovaný architekt (ČKA 4303) IČ: 75589613 josef.skurek@centrum.cz www.architekt-skurek.cz		
	Ing. arch. Josef Škúrek Pod špitálem 371 156 00 Praha 5 - Zbraslav gsm + 420 606 092 802		Filip Leixner Severní VIII 3258/3 Záběhlice, Praha 4 141 00		
	NOVOSTAVBA RODINNÉHO DOMU v Praze Záběhlicích ulice Severní VIII 3258/3, p.č. 3905/2.			FORMÁT	2xA4
	PŮDORYS PODKROVÍ			DATUM	16.1. 2023
				MĚŘÍTKO	1:50
				Č. VÝKRESU	16

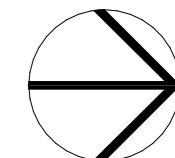

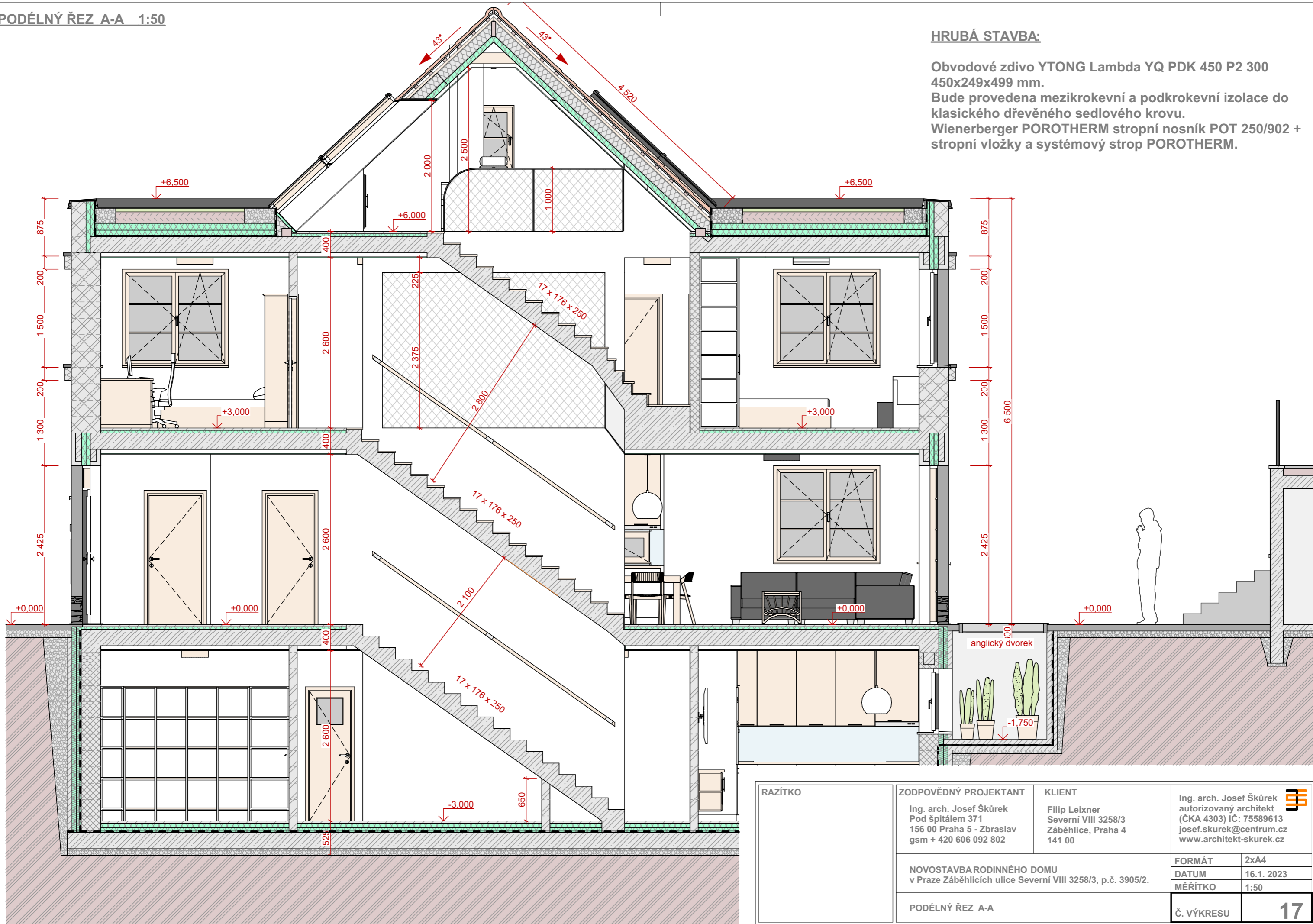

HRUBÁ STAVBA:

Obvodové zdivo YTONG Lambda YQ PDK 450 P2 300 450x249x499 mm.

Bude provedena mezikrokevní a podkrokevní izolace do klasického dřevěného sedlového krovu.

Wienerberger POROTHERM stropní nosník POT 250/902 + stropní vložky a systémový strop POROTHERM.

RAZÍTKO	ZODPOVĚDNÝ PROJEKTANT	KLIENT	Ing. arch. Josef Škúrek autorizovaný architekt (ČKA 4303) IČ: 75589613 josef.skurek@centrum.cz www.architekt-skurek.cz	
	Ing. arch. Josef Škúrek Pod špitálem 371 156 00 Praha 5 - Zbraslav gsm + 420 606 092 802		Filip Leixner Severní VIII 3258/3 Záběhlíce, Praha 4 141 00	
	NOVOSTAVBA RODINNÉHO DOMU v Praze Záběhlíci ulice Severní VIII 3258/3, p.č. 3905/2.		FORMÁT	2xA4
	PODÉLNÝ ŘEZ A-A		DATUM	16.1. 2023
			MĚŘÍTKO	1:50
			Č. VÝKRESU	17

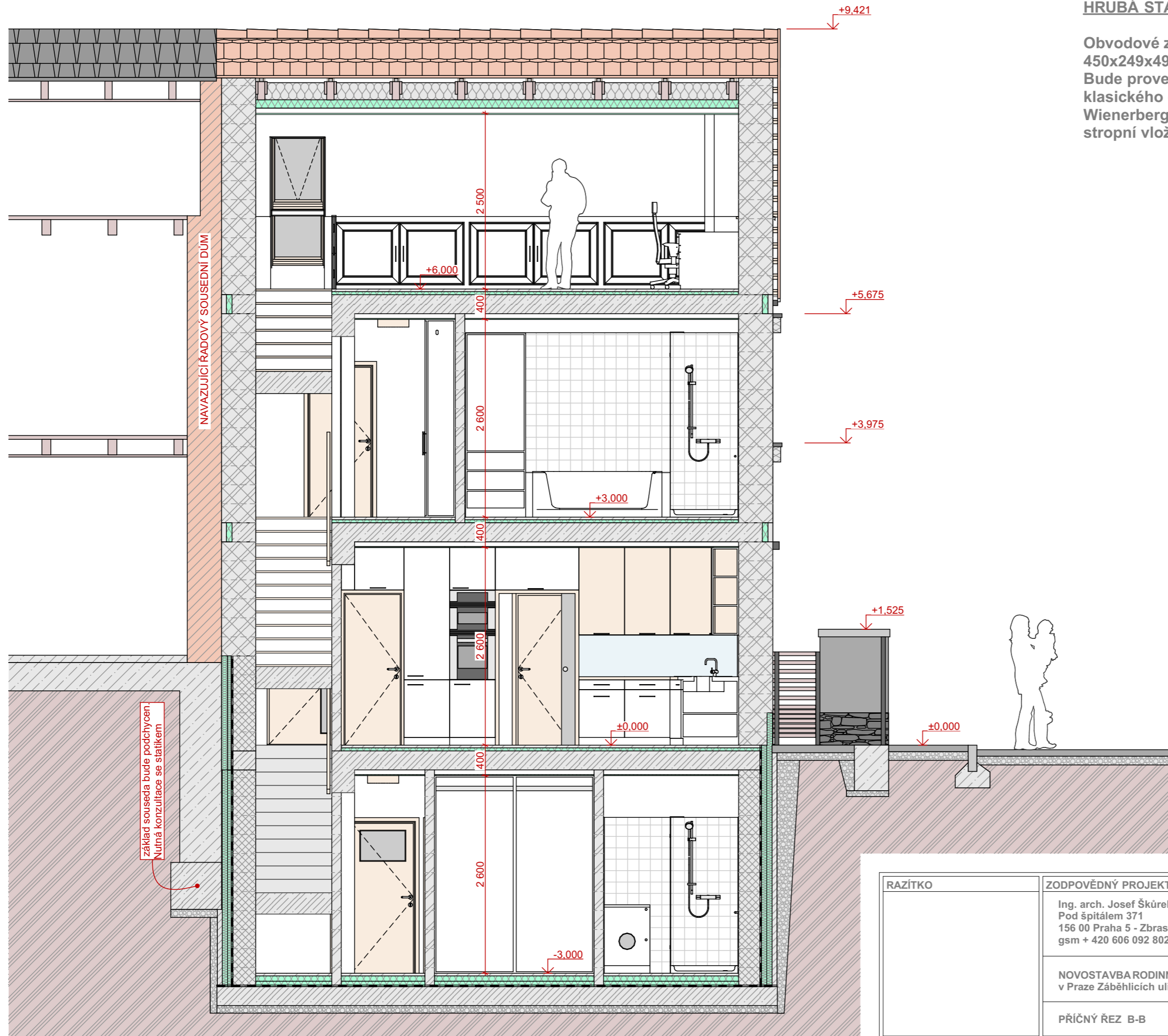

HRUBÁ STAVBA:

Obvodové zdivo YTONG Lambda YQ PDK 450 P2 300 450x249x499 mm.
 Bude provedena mezikrokevní a podkrokevní izolace do klasického dřevěného sedlového krovu.
 Wienerberger POROTHERM stropní nosník POT 250/902 + stropní vložky a systémový strop POROTHERM.

RAZÍTKO	ZODPOVĚDNÝ PROJEKTANT	KLIENT	Ing. arch. Josef Škúrek autorizovaný architekt (ČKA 4303) IČ: 75589613 josef.skurek@centrum.cz www.architekt-skurek.cz	
	NOVOSTAVBA RODINNÉHO DOMU v Praze Záběhlicích ulice Severní VIII 3258/3, p.č. 3905/2.		FORMÁT	2xA4
	PŘÍČNÝ ŘEZ B-B		DATUM	16.1. 2023
			MĚŘÍTKO	1:50
			Č. VÝKRESU	18

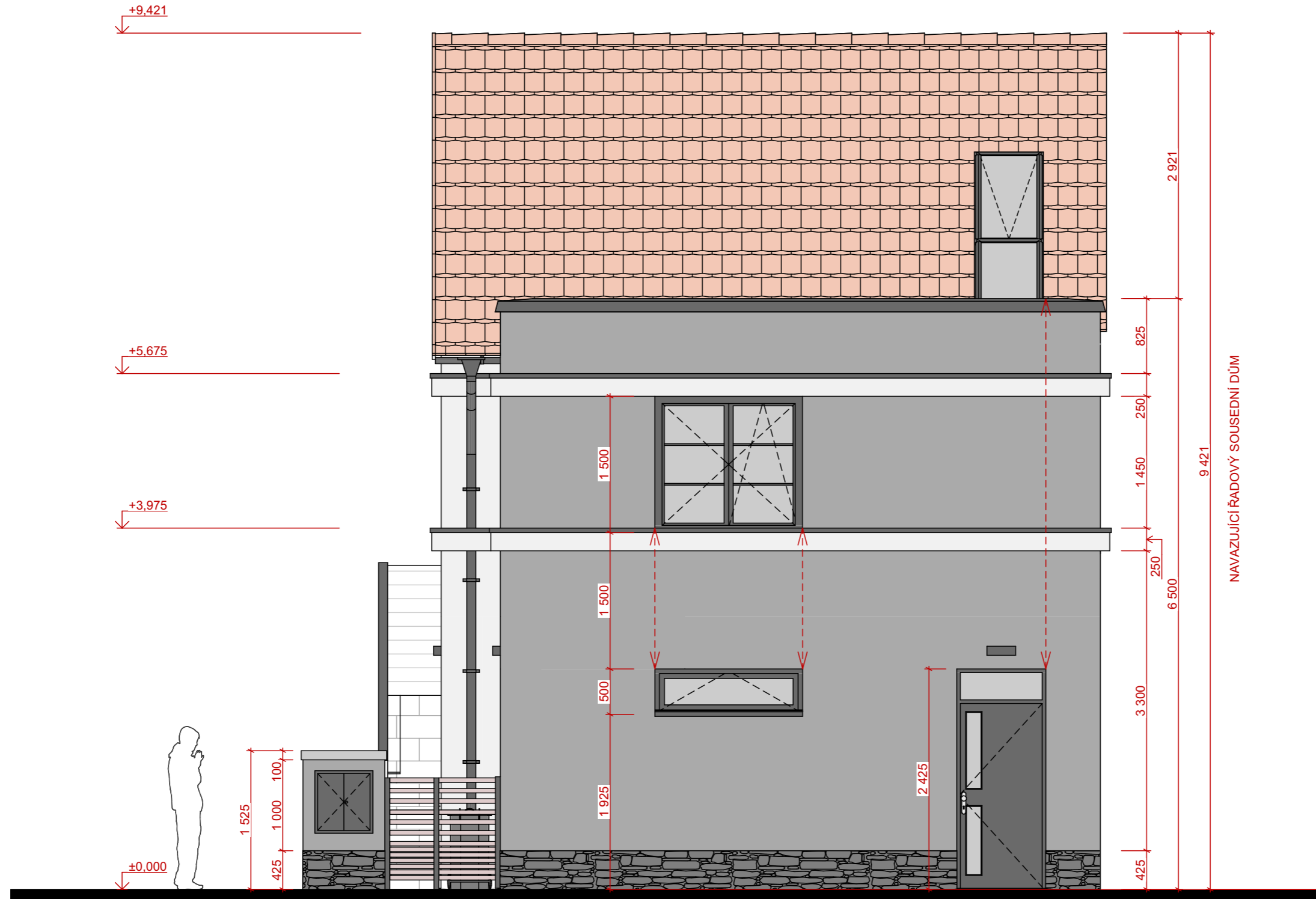

POZNÁMKA:

Šedé odstíny omítky budou vybrány architektem před realizací u vybraného dodavatele klientem.
 Sokl bude z obkladového pásku imitující kámen. Konkrétní typ bude před realizací vybrán architektem.
 Klempířské výrobky včetně oken a dveří v exteriéru budou mít barvu antracit. Kování dveří ve stříbrném matu.
 Střešní krytina taška bobrovka v korunní vazbě.
 Drobné architektonické fasádní detaily včetně světel nad dveřmi budou konzultovány s architektem.

RAZÍTKO	ZODPOVĚDNÝ PROJEKTANT	KLIENT	Ing. arch. Josef Škúrek autorizovaný architekt (ČKA 4303) IČ: 75589613 josef.skurek@centrum.cz www.architekt-skurek.cz		
	Ing. arch. Josef Škúrek Pod špitálem 371 156 00 Praha 5 - Zbraslav gsm + 420 606 092 802		Filip Leixner Severní VIII 3258/3 Záběhlice, Praha 4 141 00		
	NOVOSTAVBA RODINNÉHO DOMU v Praze Záběhlicích ulice Severní VIII 3258/3, p.č. 3905/2.			FORMÁT	2xA4
	POHLED Z ULICE SEVEROZÁPADNÍ III			DATUM	16.1. 2023
			MĚŘÍTKO	1:50	
			Č. VÝKRESU	19	

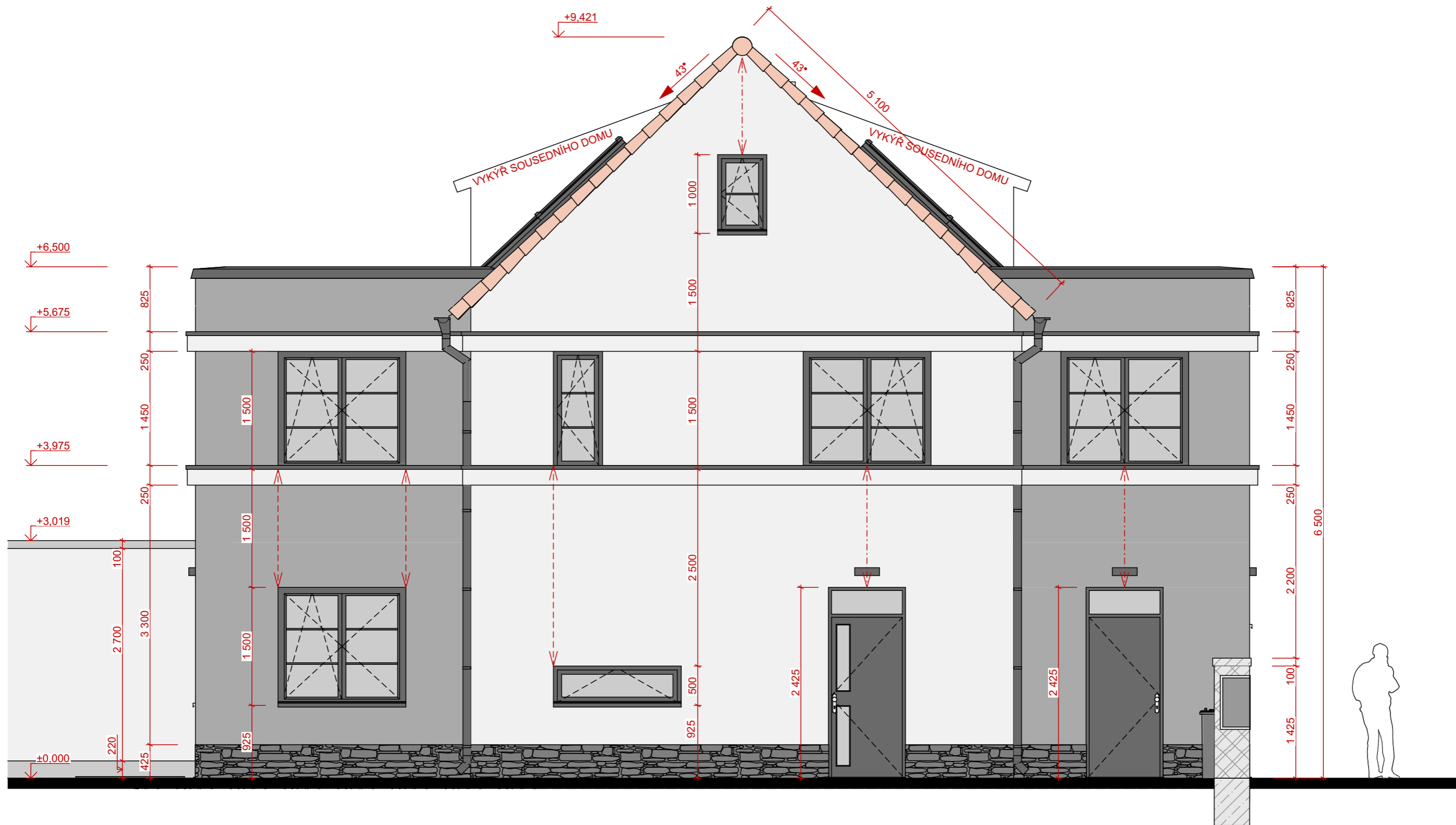

POZNÁMKA:

Šedé odstíny omítky budou vybrány architektem před realizací u vybraného dodavatele klientem. Sokl bude z obkladového pásu imitující kámen. Konkrétní typ bude před realizací vybrán architektem. Klempířské výrobky včetně oken a dveří v exteriéru budou mít barvu antracit. Kování dveří ve stříbrném matu. Střešní krytina taška bobrovka v korunní vazbě. Drobné architektonické fasádní detaily včetně světel nad dveřmi budou konzultovány s architektem.

RAZÍTKO	ZODPOVĚDNÝ PROJEKTANT	KLIENT	Ing. arch. Josef Škúrek autorizovaný architekt (ČKA 4303) IČ: 75589613 josef.skurek@centrum.cz www.architekt-skurek.cz	
	Ing. arch. Josef Škúrek Pod špitálem 371 156 00 Praha 5 - Zbraslav gsm + 420 606 092 802	Filip Leixner Severní VIII 3258/3 Záběhlice, Praha 4 141 00	FORMÁT	2xA4
	NOVOSTAVBA RODINNÉHO DOMU v Praze Záběhlicích ulice Severní VIII 3258/3, p.č. 3905/2.		DATUM	16.1. 2023
	POHLED Z ULICE SEVERNÍ VIII		MĚŘÍTKO	1:50
			Č. VÝKRESU	20

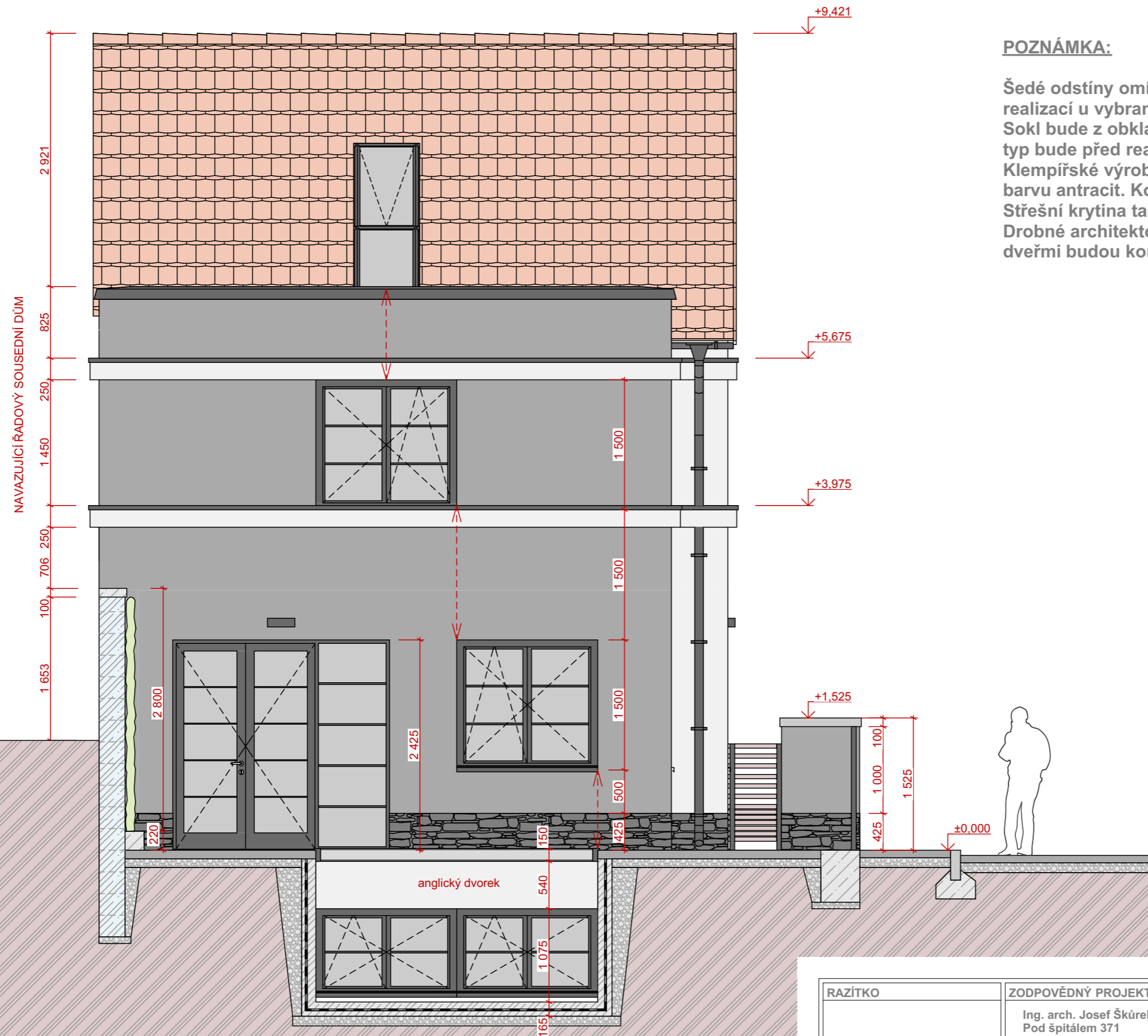

POZNÁMKA:

Šedé odstíny omítky budou vybrány architektem před realizací u vybraného dodavatele klientem.
 Sokl bude z obkladového pásu imitující kámen. Konkrétní typ bude před realizací vybrán architektem.
 Klempířské výrobky včetně oken a dveří v exteriéru budou mít barvu antracit. Kování dveří ve stříbrném matu.
 Střešní krytina taška bobrovka v korunní vazbě.
 Drobné architektonické fasádní detaily včetně světel nad dveřmi budou konzultovány s architektem.

RAZÍTKO	ZODPOVĚDNÝ PROJEKTANT	KLIENT	Ing. arch. Josef Škúrek autorizovaný architekt (ČKA 4303) IČ: 75589613 josef.skurek@centrum.cz www.architekt-skurek.cz		
	Ing. arch. Josef Škúrek Pod špitálem 371 156 00 Praha 5 - Zbraslav gsm + 420 606 092 802		Filip Leixner Severní VIII 3258/3 Záběhlice, Praha 4 141 00		
	NOVOSTAVBA RODINNÉHO DOMU v Praze Záběhlicích ulice Severní VIII 3258/3, p.č. 3905/2.			FORMÁT	2xA4
	POHLED ZE ZAHRADY			DATUM	16.1. 2023
			MĚŘÍTKO	1:50	
			Č. VÝKRESU	21	