

NÁKRES NA STAVBU DVOUPATROVÉHO NÁJ. DOM MEZI ZAHRADAMI PRO P.T. PÍ. JUSTINU GAMBOVO

Wp
 P. H. H. H.
 19

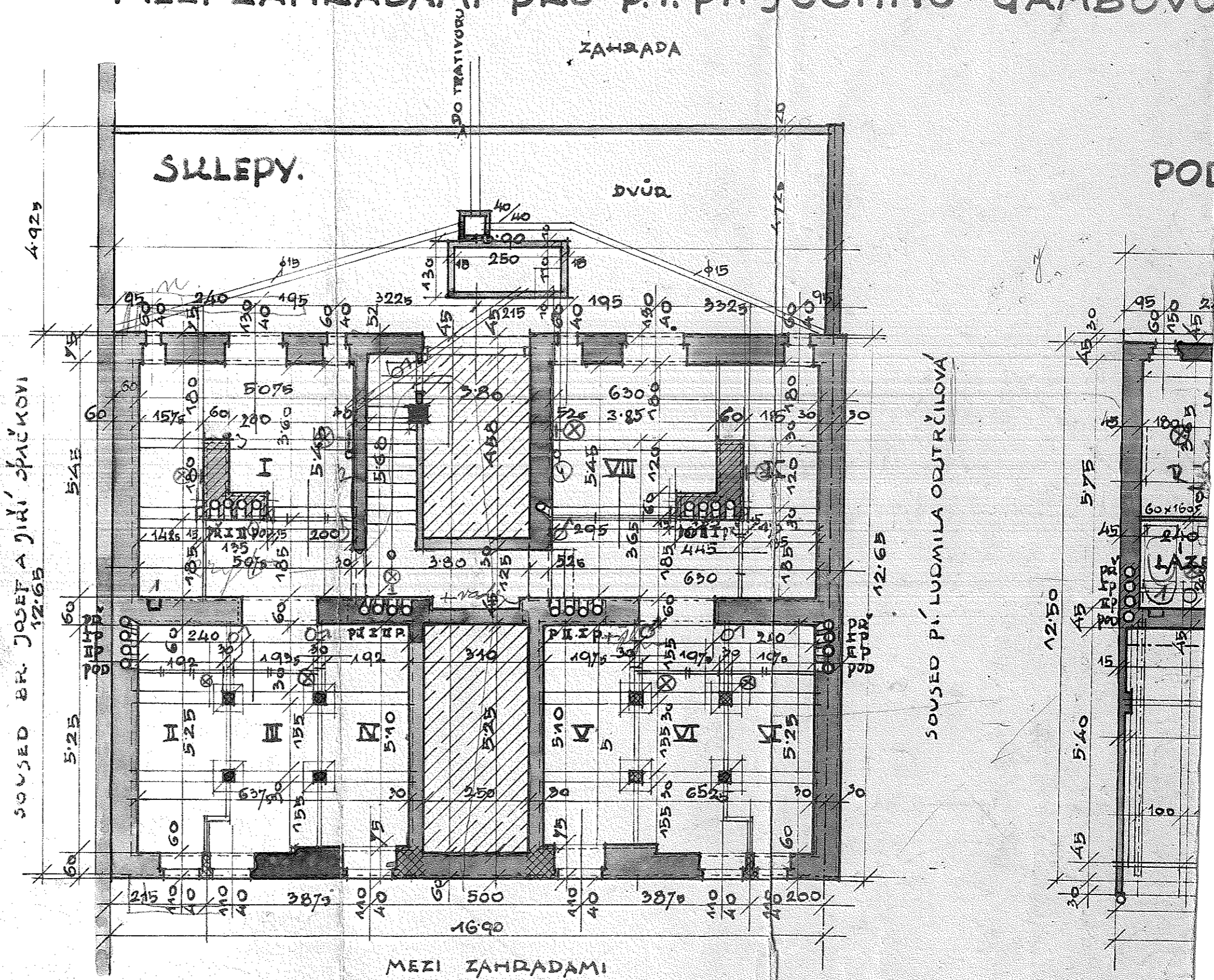

SOUSED BR. JOSEF A JIŘÍ ŠPÁČKOVÍ
 12.65

SOUSED PÍ. LUDMILA ODTRČILOVÁ

PROSTĚJOV, V ZÁŘÍ 1940

MĚR. 1:100

TROVÉHO NAJ. DOMU S PODKROVÍM NA PARC.Č.
 MĚSTINU GAMBOVOU V PROSTĚJOVĚ.

PODKROVÍ.

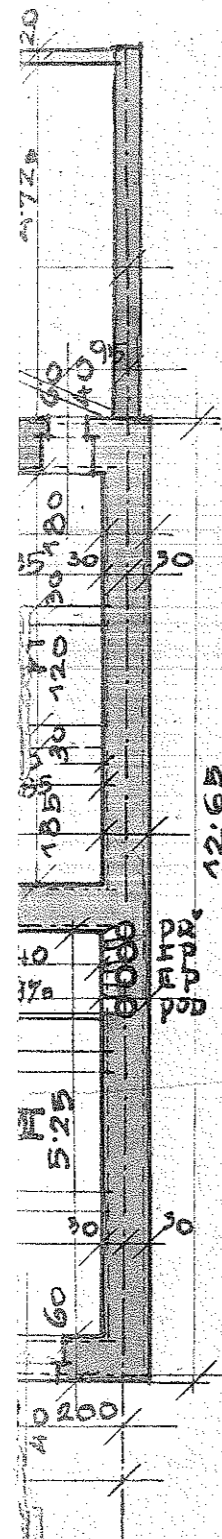

SOUSED PÍ. LUDMILA ODTRČILOVÁ

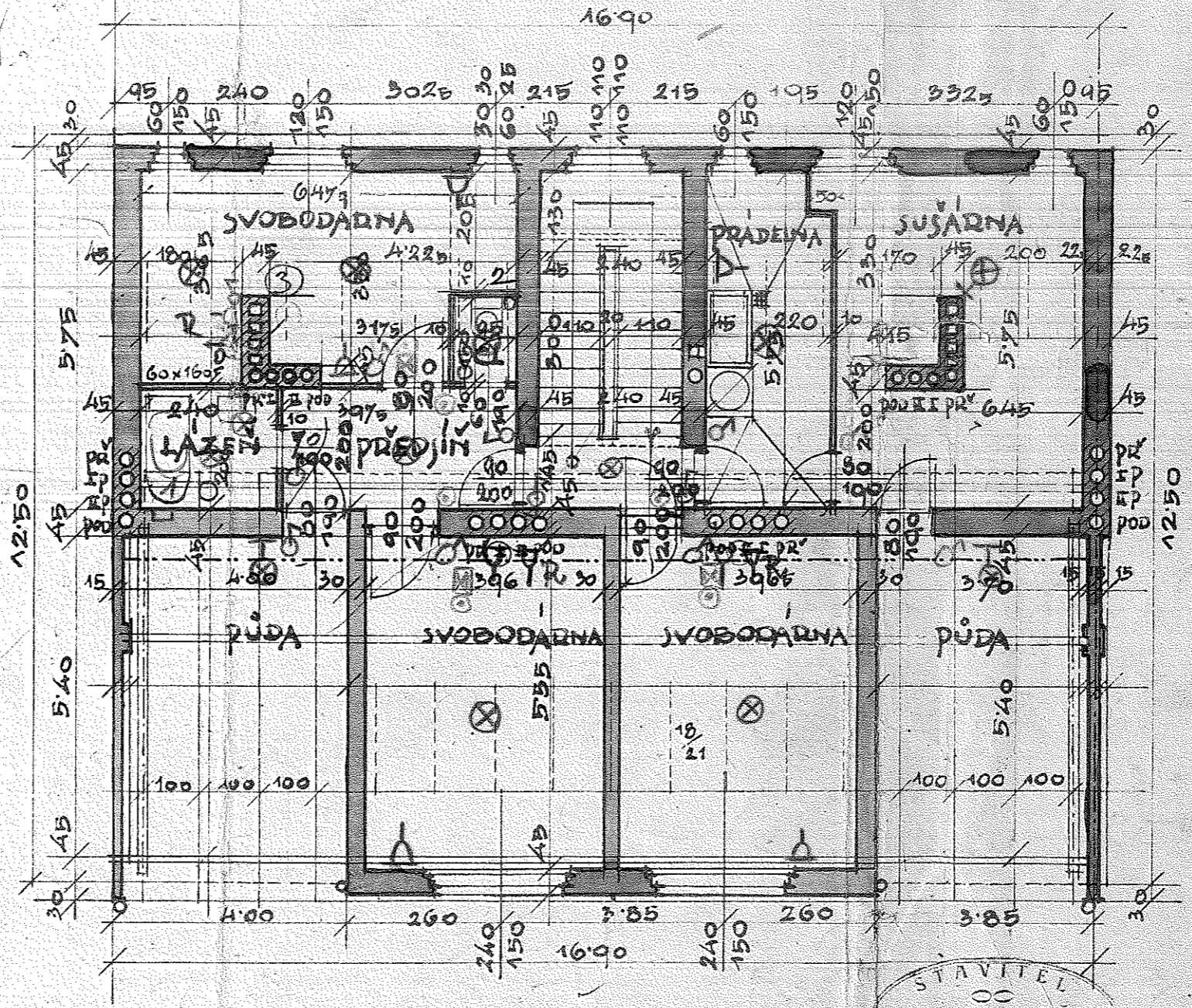

MĚR. 1:100

STAVITEL
 RAIMUNDHOŠEK
 V PROSTĚJOVĚ.
 Působení zastup. okres. úřadu

Rajmunda Hoška

STAVEBNÍK

PROJEKTANT

STAVITEL