

NAKRES NA STAVBU DVOUPATROVÉHO NÁJ. DOMU MEZI ZAHRADAMI PRO P.T. PÍ. JUSTINU GAMBOVOU

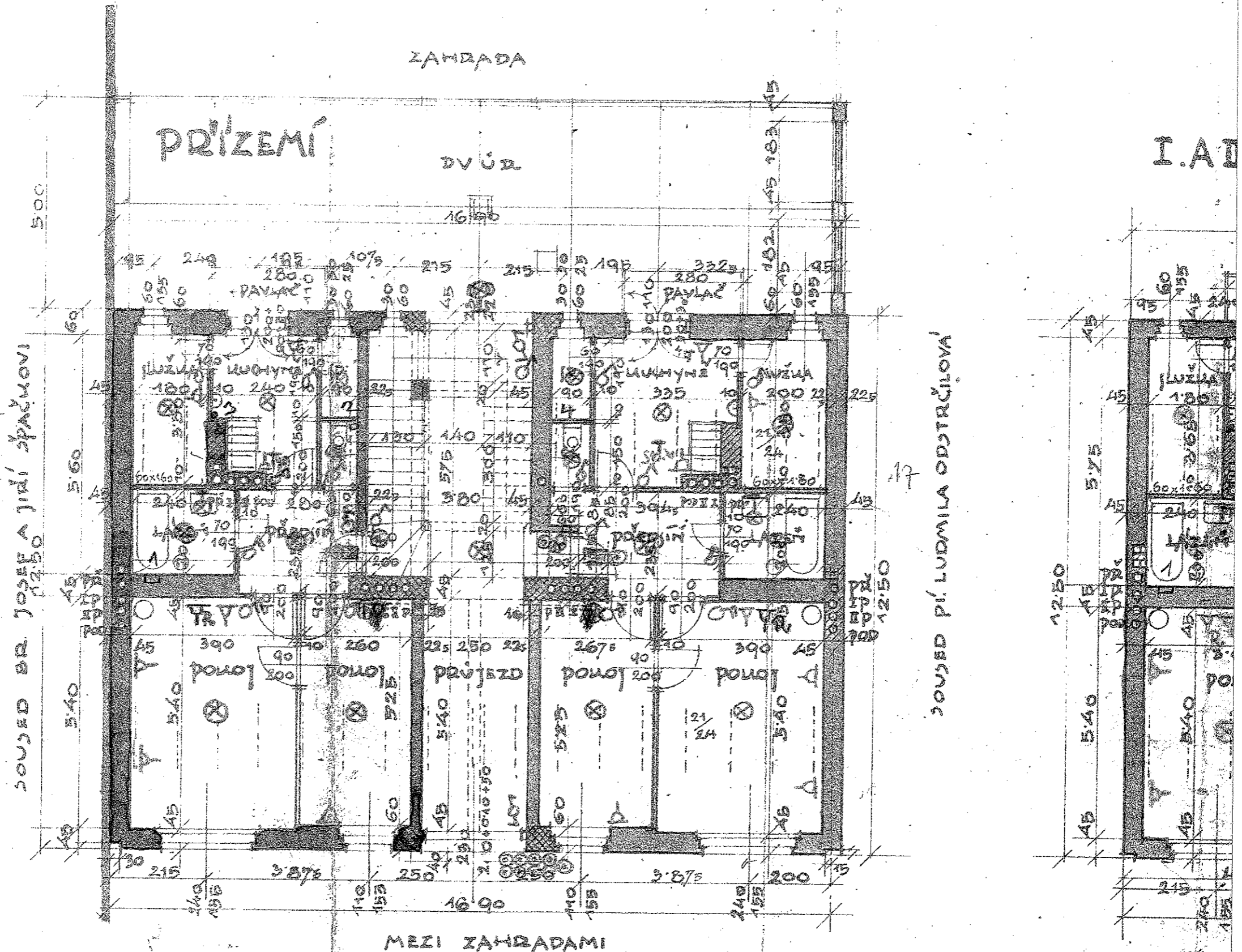

PROSTĚJOV, V ZÁŘÍ 1940

MĚR. 1:100

U DVOUPATROVÉHO NAJ. DOMU S PODKROVÍM NA PARC. Č. 20 P.T. PÍ. JUSTINU GAMBOVOU V PROSTĚJOVĚ.

I. A II. PATRO.

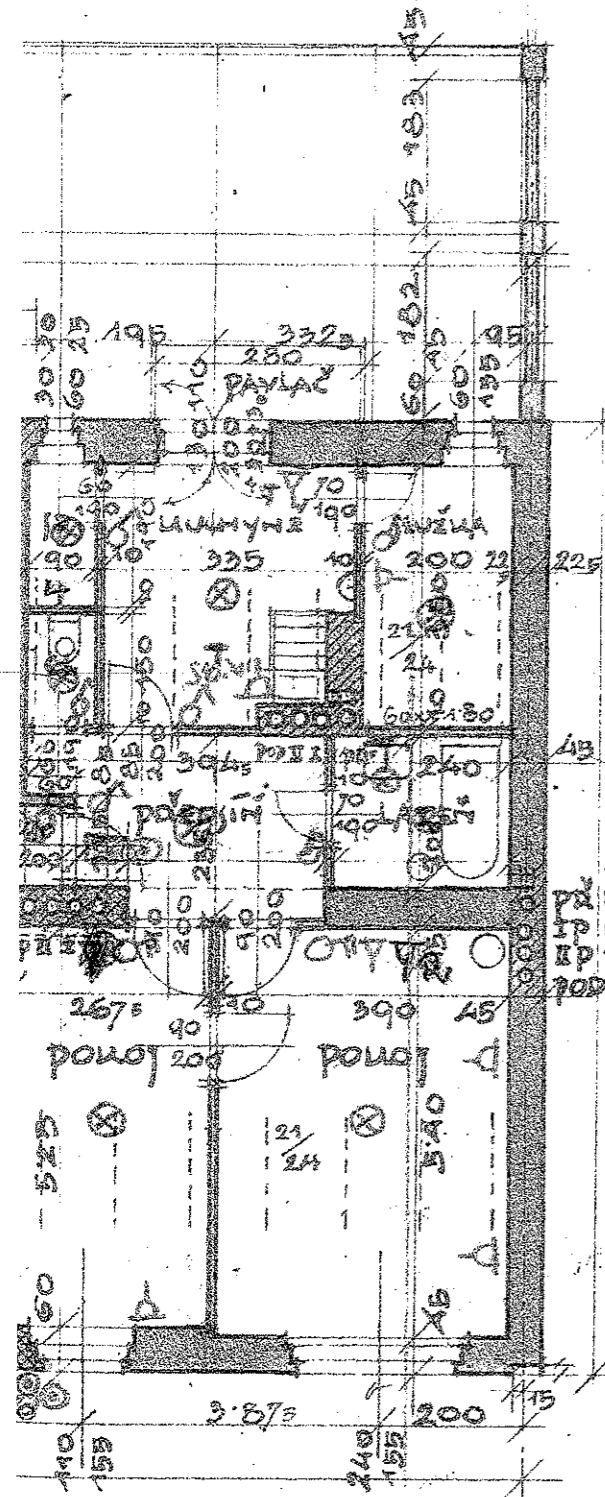

17

POUŠED PÍ. LUDMILA ODSTRČILOVÁ

1:100

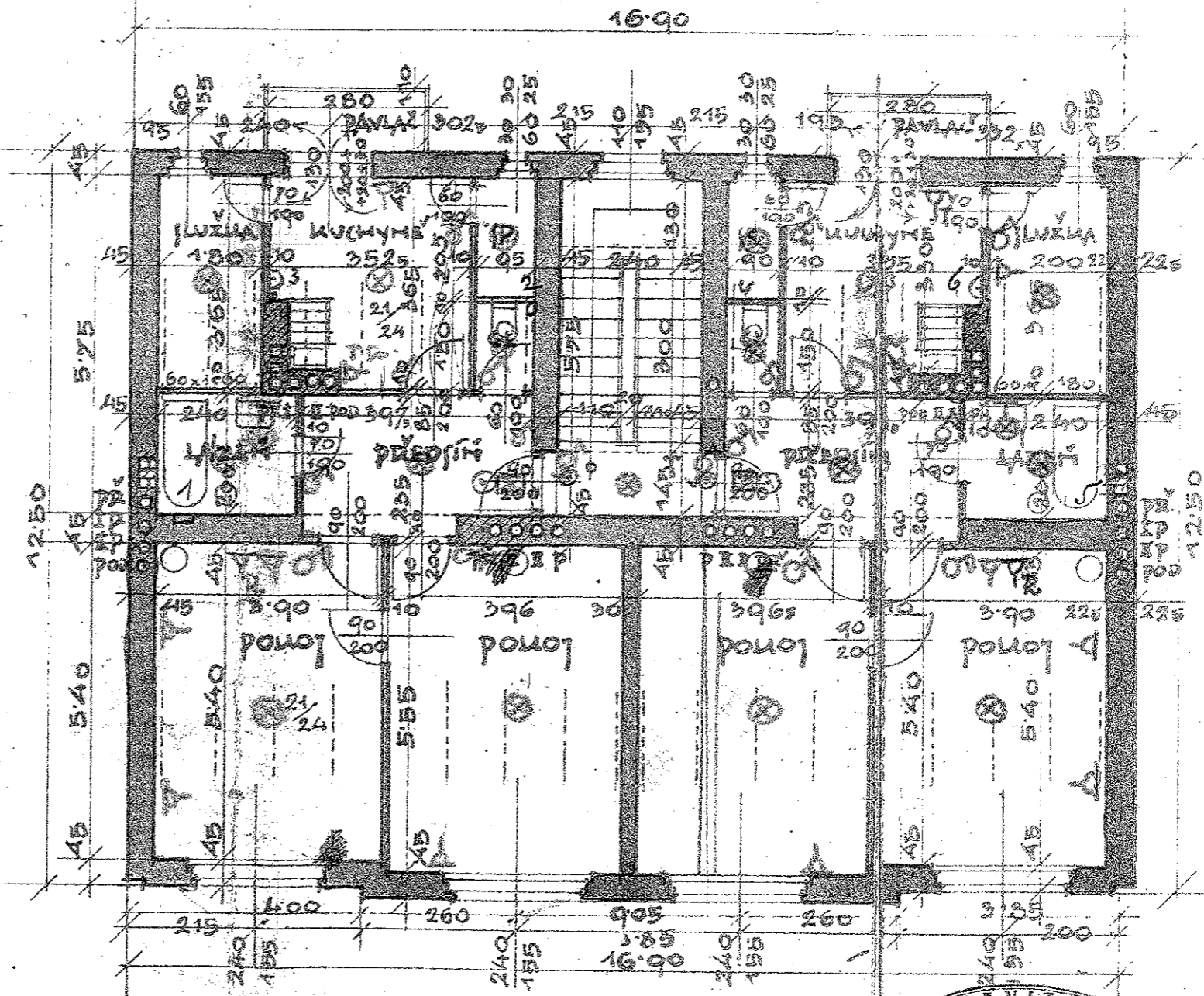

STAVEBNÍK

PROJEKTANT

STAVITEL

STAVITEL
 RAIMUNDOŠEK
 V PROSTĚJOVĚ.
 Přisvězený znalec státního soudu.

Handwritten signature of Raimundhošek