

# ZÁKRES DO KATASTRÁLNÍ MAPY, M 1:500

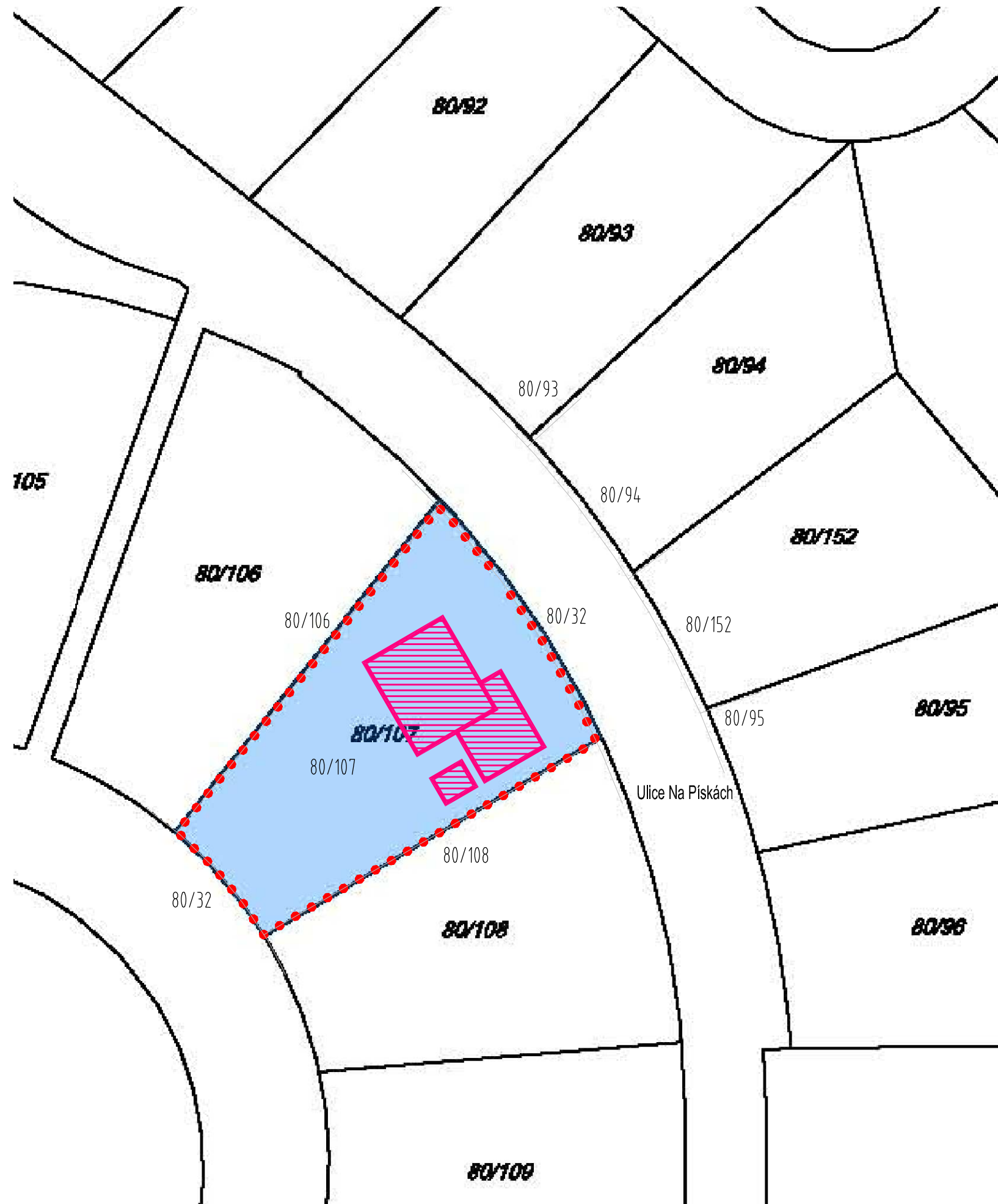

## LEGENDA:

- ● ● ● POZEMEK P.Č. 80/107, 977M2
- ▨ NAVRHOVANÝ RD, ZAST. 166,8M2
- HRANICE DLE KN

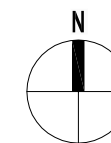

±0,000 = 409,50 BPV

investor: **Andreski Aleksandar a Andreski Michaela, Bronzová 2016/13, Stodůlky, 15500 Praha 5**  
gsm: 773 636 609, email: aleks.andreski@gmail.com

akce: Novostavba RD na pozemku p.č. 80/107, kú Vysoký Ujezd u Berouna

díl PD: Dokumentace k žádosti o ÚR a SP

obsah: ZÁKRES DO KATASTRÁLNÍ MAPY

zpracovatel: **ateliér Na Veselí 3**  
Ing. arch. Jan Bouchal  
Trnkovo nám. 1112/3, 152 00  
Praha 5, IČ: 687 93 995  
+420 608 520 212

datum: 180809

měřítko: č. výkresu:

1:500 C.01

# SITUACE KOORDINAČNÍ, M 1:200

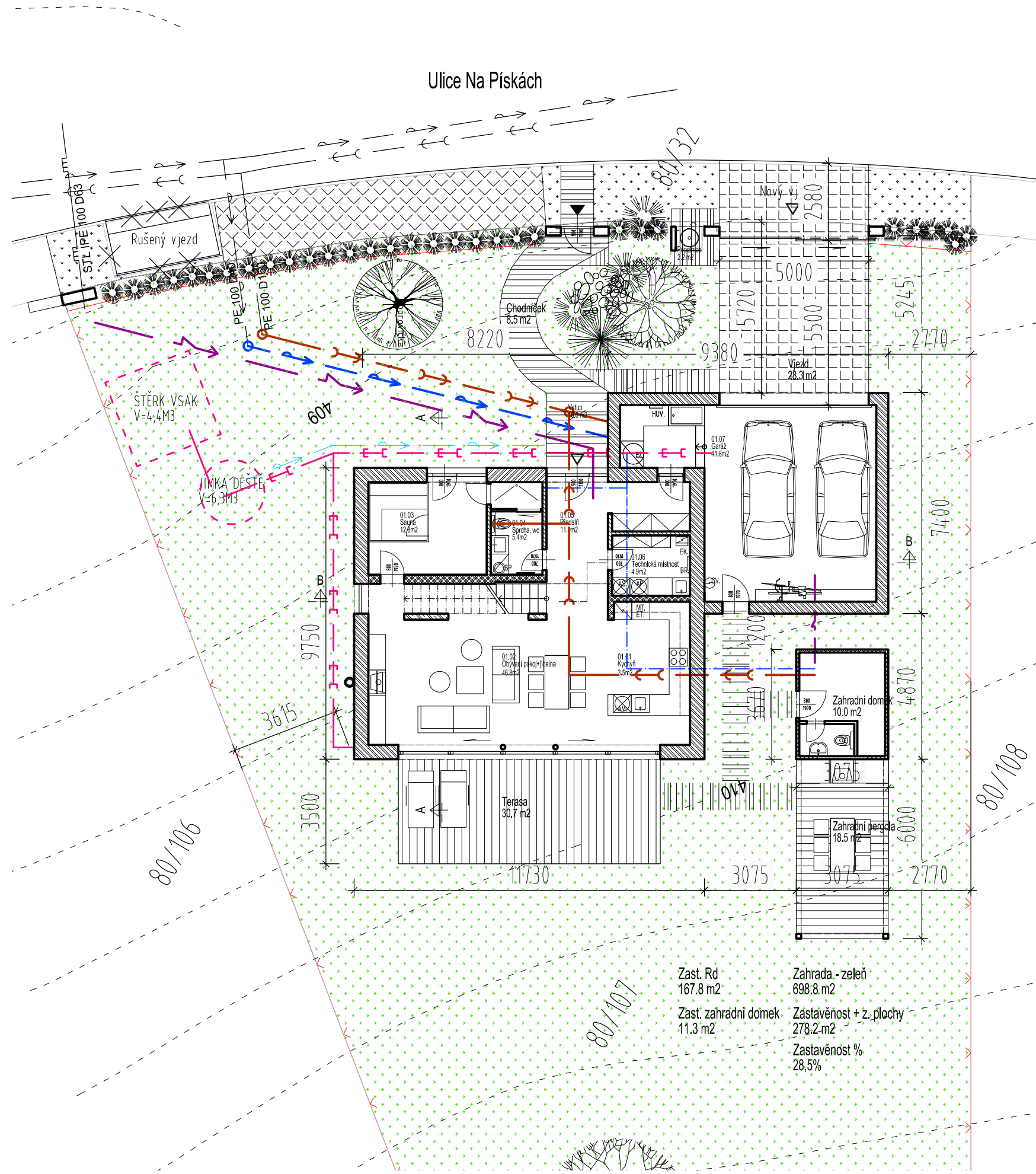

Zast. Rd	167.8 m <sup>2</sup>	Zahrada.- zeleň	698.8 m <sup>2</sup>
Zast. zahradní domek	11.3 m <sup>2</sup>	Zastávěnost + z. plochy	278.2 m <sup>2</sup>
		Zastávěnost %	28,5%

## LEGENDA PLOCH:

- HRANICE POZEMKŮ
- OPLOCENÍ POZEMKU P.Č. 573/52
- ▶▶ VJEZD, BRÁNA, BRANKA / VSTUP
- ☀ ZELEŇ TRÁVA A KEŘE
- ▤ ZPEVNĚNÉ PLOCHY - DLAŽBA, EKORASTR
- ▨ ZPEVNĚNÉ PLOCHY TERASA - TROPICKÉ DŘEVO, CHODNÍČEK KAMENY
- ☐ ZPEVNĚNÉ PLOCHY VEŘEJNÉ - KOMUNIKACE, ULICE, CHODNÍK

## LEGENDA:

- ▭ NAVRHOVANÝ RD P.Č. 80/107

## LEGENDA IS, STAV / NÁVRH:

- ▶▶ vodovodní potrubí pitné vody
- ▶▶ plynovodní vedení
- ▶▶ kanalizace splašková
- ▶▶ silnoproud NN
- ▶▶ dešťová kanalizace
- ☉ svítidlo VO

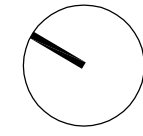

±0,000 = 409,50 BPV

investor: **Andreski Aleksandar a Andreski Michaela, Bronzová 2016/13, Stodůlky, 15500 Praha 5**  
gsm: 773 636 609, email: aleks.andreski@gmail.com

akce: **Novostavba RD na pozemku p.č. 80/107, ků Vysoký Ujezd u Berouna**

díl PD: **Dokumentace k žádosti o ÚR a SP**

obsah: **SITUACE KOORDINAČNÍ**

zpracovatel: **ateliér Na Veselí 3**  
Ing. arch. Jan Bouchal  
Trnkovo nám. 1112/3, 152 00 Praha 5, IČ: 687 93 995  
+420 608 520 212

datum: **180809**  
měřítko: **č. výkresu:**

**1:200 C.02**

# PŮDORYS 1.NP

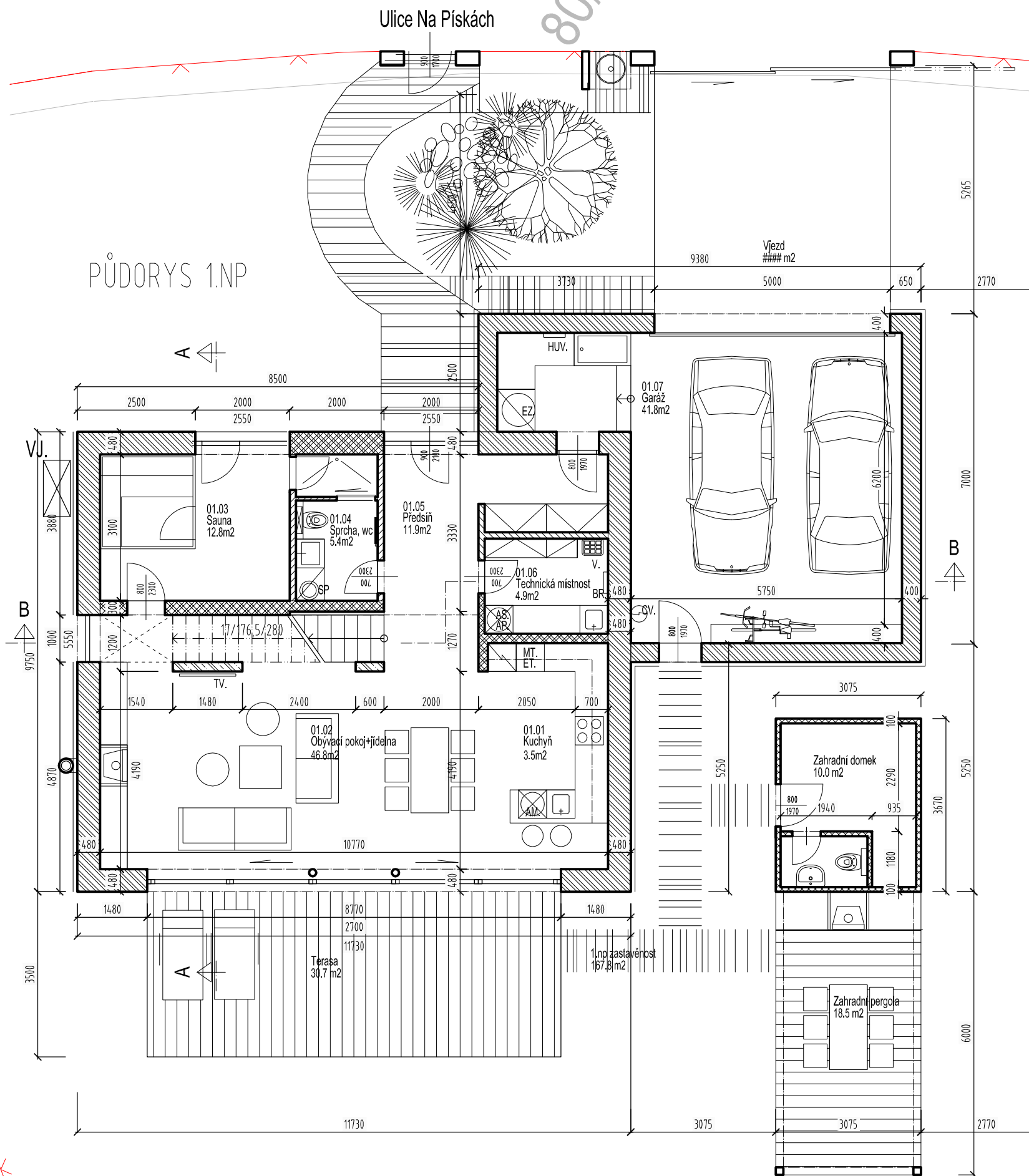

## LEGENDA ÚČELU MÍSTNOSTÍ:

PŮDORYS 1.NP

číslo	účel místnosti	plocha	druh podlahy	úpravy povrchů
1.01	KUCHYŇ	3,5 m <sup>2</sup>	KERAMICKÁ DLAŽBA	VÝMALBA, PRIMALEX PLUS, BILÝ
1.02	OBÝVACÍ POKOJ	46,8 m <sup>2</sup>	DŘEVĚNÁ PODLAHA	VÝMALBA, PRIMALEX PLUS, BILÝ
1.03	SAUNA	12,8 m <sup>2</sup>	KERAMICKÁ DLAŽBA	VÝMALBA, PRIMALEX PLUS, BILÝ KERAMICKÝ OBKLAD, H=2100 MM
1.04	SPRCHA, WC	5,4 m <sup>2</sup>	KERAMICKÁ DLAŽBA	VÝMALBA, PRIMALEX PLUS, BILÝ KERAMICKÝ OBKLAD, H=2100 MM
1.05	PŘEDSÍŇ	11,9 m <sup>2</sup>	KERAMICKÁ DLAŽBA	VÝMALBA, PRIMALEX PLUS, BILÝ KERAMICKÝ OBKLAD, H=2100 MM
1.06	TECHNICKÁ MÍSTNOST	4,9 m <sup>2</sup>	KERAMICKÁ DLAŽBA	VÝMALBA, PRIMALEX PLUS, BILÝ
1.07	GARÁŽ	41,8 m <sup>2</sup>	KERAMICKÁ DLAŽBA RESP. EPX. STĚRKA	VÝMALBA, PRIMALEX PLUS, BILÝ

## LEGENDA :

- ZDIVO OBVODOVÉ - BROUŠENÝ CIHELNÝ BLOK S MIN. IZOLACÍ T PROFÍ TL. 440, GARÁŽ CIHELNÝ BLOK T PROFÍ TL. 380MM
- ZDIVO PŘÍČKOVÉ - AKUSTICKÝ CIHELNÝ BLOK P+D TL. 115MM
- ZDIVO PŘÍČKOVÉ NOSNÉ - CIHELNÝ BLOK P+D TL. 24 RESP. 30MM
- ZDIVO VNITŘNÍ NOSNÉ - ŽB NOSNÁ PŘÍČKA TL. 250MM
- ZDIVO PŘÍČKOVÉ - SÁDROVLÁKNITÉ DESKY FERMACELL TL. 150MM

## LEGENDA :

- AP - AUTOMATICKÁ PRAČKA
- AS - AUTOMATICKÁ SUŠIČKA
- V - VÝLEVKVA
- EO - ELEKTRICKÝ OHŘÍVAČ VODY 200 L
- CV - CENTRÁLNÍ VYSAVAČ
- AM - AUTOMATICKÁ MYČKA
- VJ - TEPELNÉ ČERPADLO, VENKOVNÍ JEDNOTKA

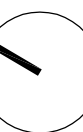

±0,000 = 409,50 BPV

investor: **Andreski Aleksandar a Andreski Michaela, Bronzová 2016/13, Stodůlky, 15500 Praha 5**  
gsm: 773 636 609, email: aleks.andreski@gmail.com

akce: **Novostavba RD na pozemku p.č. 80/107, kú Vysoký Újezd u Berouna**

díl PD: **Dokumentace k žádosti o ÚR a SP**

obsah: **PŮDORYS 1.NP**

zpracovatel: **ateliér Na Veselí 3**  
Ing. arch. Jan Bouchal  
Trnkovo nám. 1112/3, 152 00  
Praha 5, IČ: 687 93 995  
+420 608 520 212

datum: **180809**

měřítko: **č. výkresu:**

**1:100 D.1.01**

# PŮDORYS 1.NP

PŮDORYS 1.NP

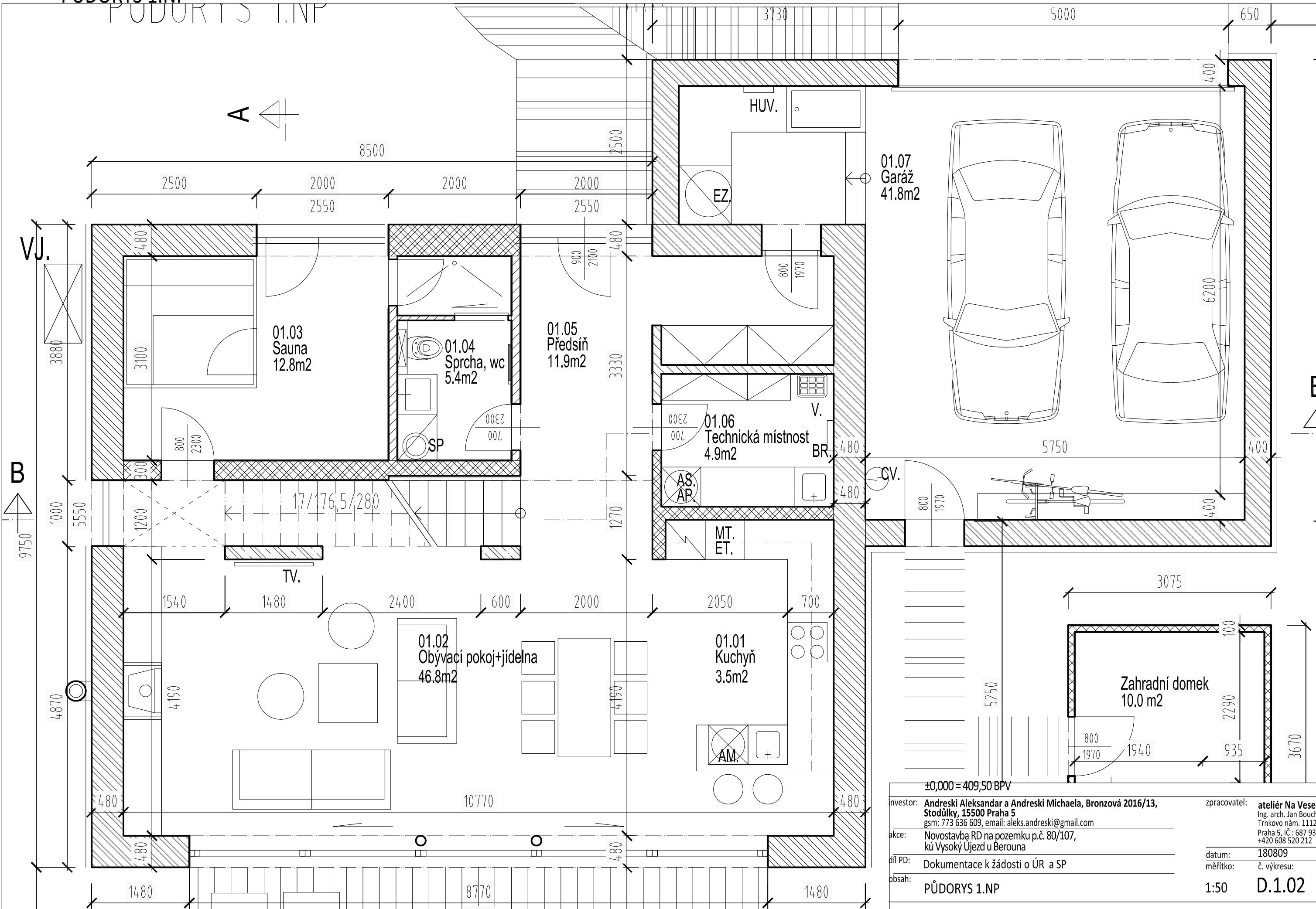

±0,000 = 409,50 BPV

investor: **Andreski Aleksandar a Andreski Michaela, Bronzová 2016/13, Stodůlky, 15500 Praha 5**

gsm: 773 636 609, email: aleks.andreski@gmail.com

akce: Novostavba RD na pozemku p.č. 80/107, kú Vysoký Újezd u Berouna

díl PD: Dokumentace k žádosti o ÚR a SP

obsah: PŮDORYS 1.NP

zpracovatel: **ateliér Na Veselí 3**

Ing. arch. Jan Bouchal  
Trnkovo nám. 1112/3, 15  
Praha 5, IČ: 687 93 995  
+420 608 520 212

datum: 180809

měřítko: č. výkresu:

1:50 D.1.02

# PŮDORYS 2.NP

## PŮDORYS 1.NP

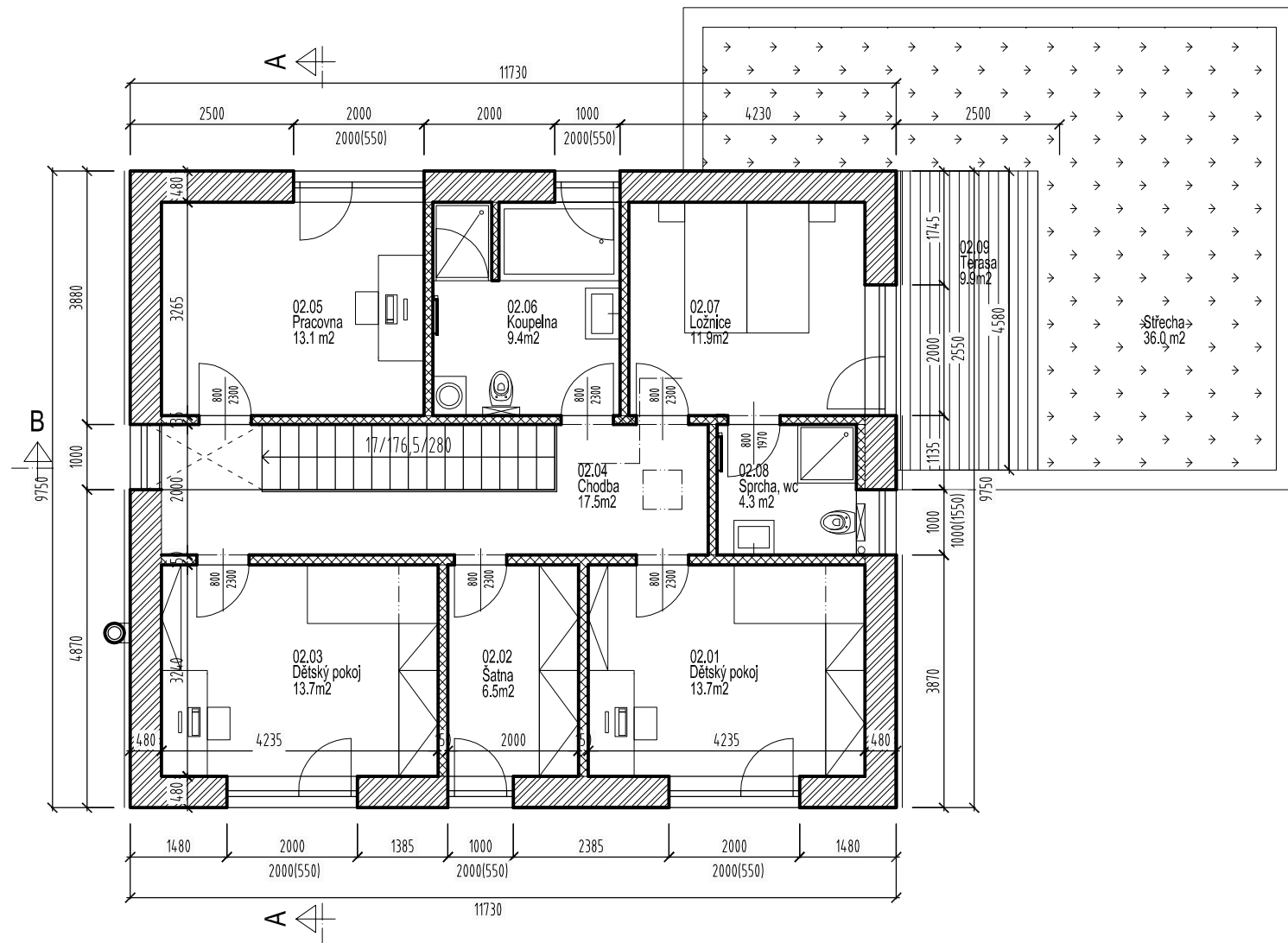

### LEGENDA ÚČELU MÍSTNOSTÍ:

PŮDORYS 2.NP

číslo	účel místnosti	plocha	druh podlahy	úpravy povrchů
2.01	DĚTSKÝ POKOJ	13.7 m <sup>2</sup>	DŘEVĚNÁ PODLAHA	VÝMALBA, PRIMALEX PLUS, BILÝ
2.02	ŠATNA	6.5 m <sup>2</sup>	DŘEVĚNÁ PODLAHA	VÝMALBA, PRIMALEX PLUS, BILÝ
2.03	DĚTSKÝ POKOJ	13.7 m <sup>2</sup>	DŘEVĚNÁ PODLAHA	VÝMALBA, PRIMALEX PLUS, BILÝ
2.04	CHODBA	17.5 m <sup>2</sup>	DŘEVĚNÁ PODLAHA	VÝMALBA, PRIMALEX PLUS, BILÝ
2.05	PRACOVNA	13.1 m <sup>2</sup>	DŘEVĚNÁ PODLAHA	VÝMALBA, PRIMALEX PLUS, BILÝ KERAMICKÝ OBKLAD, H=2100 MM
2.06	KOUPELNA	9.4 m <sup>2</sup>	KERAMICKÁ DLAŽBA	VÝMALBA, PRIMALEX PLUS, BILÝ KERAMICKÝ OBKLAD, H=2100 MM
2.07	LOŽNICE	11.9 m <sup>2</sup>	DŘEVĚNÁ PODLAHA	VÝMALBA, PRIMALEX PLUS, BILÝ KERAMICKÝ OBKLAD, H=2100 MM
2.08	SPRCHA, WC	4.3 m <sup>2</sup>	KERAMICKÁ DLAŽBA	VÝMALBA, PRIMALEX PLUS, BILÝ
2.09	TERASA	9.9 m <sup>2</sup>	TROPICKÉ DŘEVO	VÝMALBA, PRIMALEX PLUS, BILÝ

### LEGENDA :

- ZDIVO OBVODOVÉ - BROUŠENÝ CIHELNÝ BLOK S MIN. IZOLACÍ T PROFI TL. 440, GARÁŽ CIHELNÝ BLOK T PROFI TL. 380MM
- ZDIVO PŘÍČKOVÉ - AKUSTICKÝ CIHELNÝ BLOK P+D TL. 115MM
- ZDIVO PŘÍČKOVÉ NOSNÉ - CIHELNÝ BLOK P+D TL. 24 RESP. 30MM
- ZDIVO VNITŘNÍ NOSNÉ - ŽB NOSNÁ PŘÍČKA TL. 250MM
- ZDIVO PŘÍČKOVÉ - SÁDROVLÁKNITÉ DESKY FERMACELL TL. 150MM

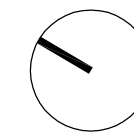

±0,000 = 409,50 BPV

investor: **Andreski Aleksandar a Andreski Michaela, Bronzová 2016/13, Stodůlky, 15500 Praha 5**  
gsm: 773 636 609, email: aleks.andreski@gmail.com

akce: **Novostavba RD na pozemku p.č. 80/107, kú Vysoký Újezd u Berouna**

díl PD: **Dokumentace k žádosti o ÚR a SP**

obsah: **PŮDORYS PODKROVÍ**

zpracovatel: **ateliér Na Veselí 3**  
Ing. arch. Jan Bouchal  
Trnkovo nám. 1112/3, 152 00  
Praha 5, IČ: 687 93 995  
+420 608 520 212

datum: **180809**

měřítko: **č. výkresu:**

**1:100 D.1.03**

# PŮDORYS 2.NP

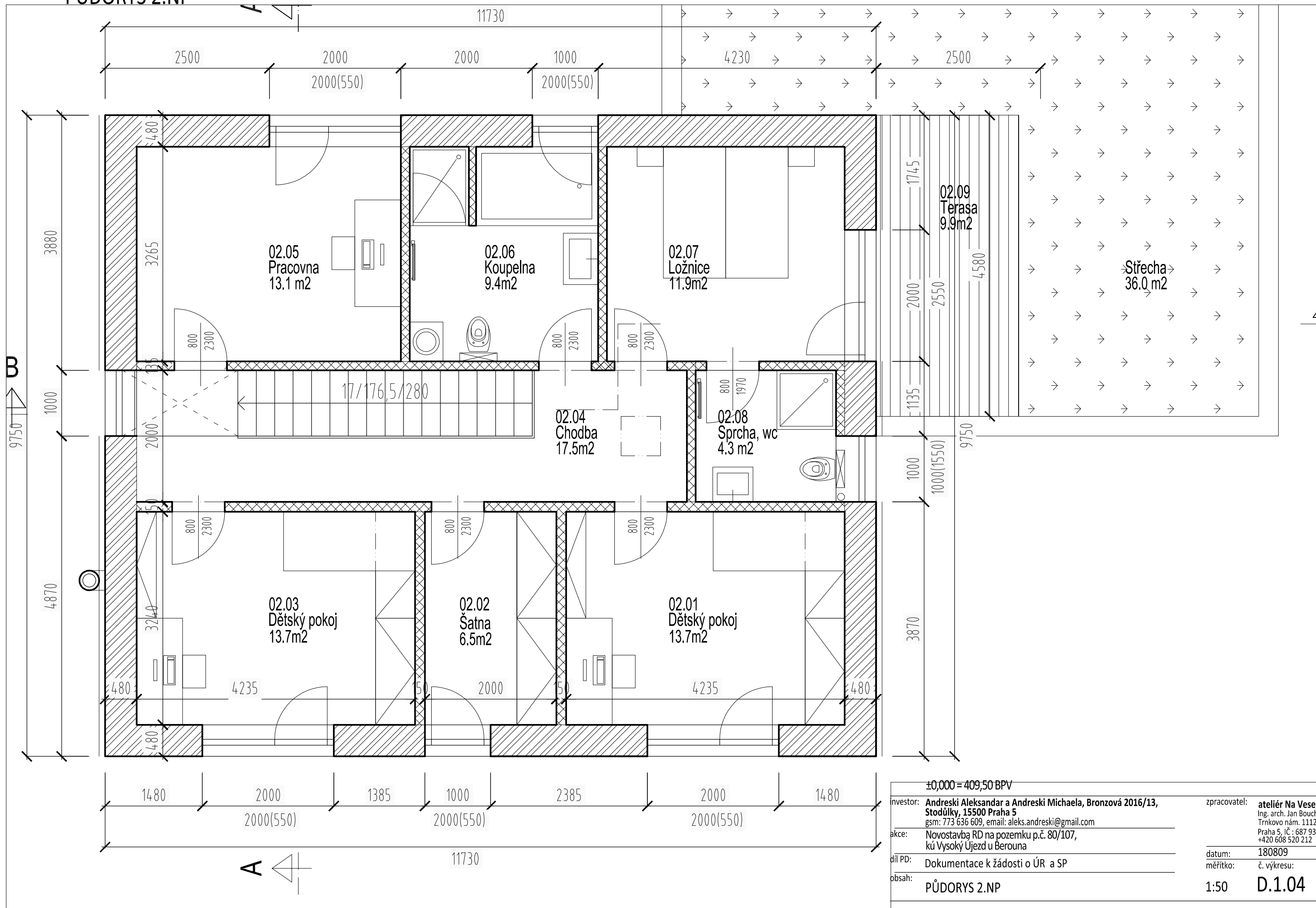

±0,000 = 409,50 BPV

investor: **Andreski Aleksandar a Andreski Michaela, Bronzová 2016/13, Stodůlky, 15500 Praha 5**  
gsm: 773 636 609, email: aleks.andreski@gmail.com

akce: Novostavba RD na pozemku p.č. 80/107, kú Vysoký Újezd u Berouna

díl PD: Dokumentace k žádosti o ÚR a SP

obsah: PŮDORYS 2.NP

zpracovatel: **ateliér Na Veselí 3**  
Ing. arch. Jan Bouchal  
Trnkovo nám. 1112/3, 15  
Praha 5, IČ: 687 93 995  
+420 608 520 212

datum: 180809  
měřítko: č. výkresu:

1:50 **D.1.04**

# ŘEZ AA

ŘEZ AA

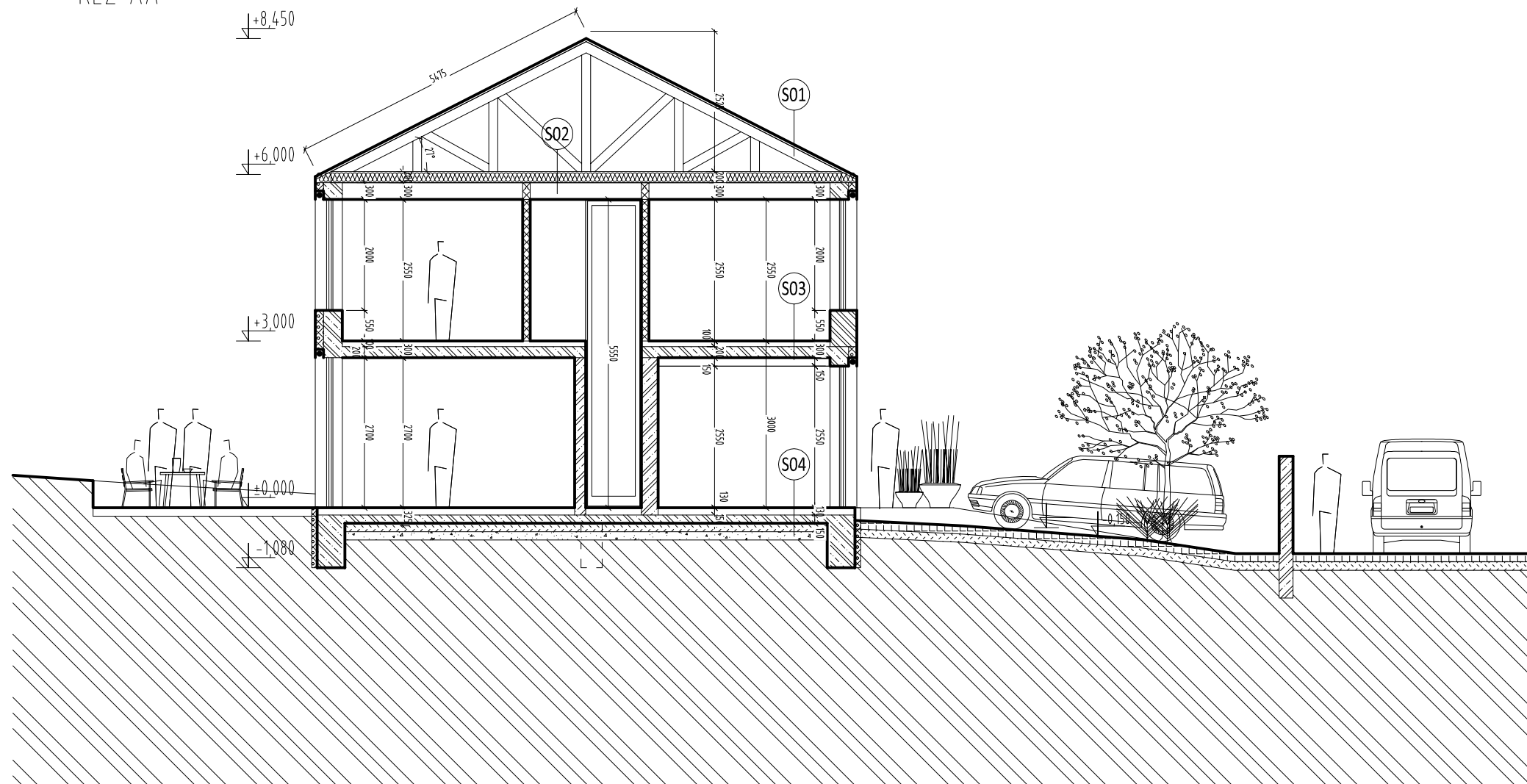

## LEGENDA SKLADEB:

### S01 - STŘEŠNÍ PLÁŠŤ

- 1) STŘEŠNÍ KRYTINA FALCOVANÁ - POZINKOVANÝ PLECH S POVRCHOVOU ÚPRAVOU
- 2) GEOTEXTÍLIE
- 3) POJISTNÁ HYDROIZOLACE
- 4) BEDNĚNÍ Z PRKNE NEBO OSB
- 4) NOSNÁ KONSTRUKCE KROVU - SBÍJENÉ VAZNÍKY

### S02 - STROP NAD 2.NP

- 1) PAROPROPUSTNÁ DIFUZNÍ FOLIE, ZAKRYTÍ TEPELNÉ IZOLACE
- 2) TEPELNÁ IZOLACE MEZI VAZNÍKY, MIN. VATA
- 3) NOSNÝ ROŠT TEP. IZOLACE, LATĚ
- 4) NOSNÁ KCE SDK STROPU
- 5) PAROZÁBRANA
- 6) SDK PODHLED

### S03 - STROP 2.NP

- 1) PLOVOUCÍ PODLAHA, KERAMICKÁ DLAŽBA
- 2) CEMENTOVÝ POTĚR
- 3) SEPARAČNÍ VRTSVA
- 4) MINERÁLNÍ KROČEJOVÁ IZOLACE
- 5) ŽB STROP
- 6) CEMENTOVÝ NÁSTRÍK
- 7) STĚRKOVÁ HLAZENÁ OMÍTKA

### S06 - STŘECHA GARÁŽ

- 1) DŘEVĚNÁ TERASA NA ROŠTU
- 2) EXTENZIVNÍ ZELENÁ STŘECHA
- 3) SEPARAČNÍ VRTSVA
- 4) STŘEŠNÍ FOLIE, MĚKČENÉ PVC
- 4) TEPELNÁ IZOLACE XPS VE SPÁDU
- 5) ŽB STROP
- 6) CEMENTOVÝ NÁSTRÍK
- 7) STĚRKOVÁ HLAZENÁ OMÍTKA

### S04 - PODLAHA 1.NP

- 1) PLOVOUCÍ PODLAHA, KERAMICKÁ DLAŽBA
- 2) CEMENTOVÝ POTĚR
- 3) SEPARAČNÍ VRTSVA
- 4) TEPELNÁ IZOLACE PODLAHY EPS -Z
- 5) HYDROIZOLACE VČ. PROTIRADONOVÉ VRSTVY
- 6) PODKLADNÍ BETON VYZTUŽENÝ
- 7) ŠTĚRKOVÝ PODSYP ZHUTNĚNÝ

## LEGENDA :

- ZDIVO OBVODOVÉ - BROUŠENÝ CIHELNÝ BLOK S MIN. IZOLACÍ TL. 440, GARÁŽ CIHELNÝ BLOK TL. 380MM
- ZDIVO PŘÍČKOVÉ - AKUSTICKÝ CIHELNÝ BLOK P+D TL. 115MM
- ZDIVO PŘÍČKOVÉ NOSNÉ - CIHELNÝ BLOK P+D TL. 24 RESP. 30MM
- ZDIVO VNITŘNÍ NOSNÉ - ŽB NOSNÁ PŘÍČKA TL. 250MM
- ZDIVO PŘÍČKOVÉ - SÁDROVLÁKNITÉ DESKY FERMACELL TL. 150MM
- TEPELNÁ IZOLACE MINERÁLNÍ VATA
- TEPELNÁ IZOLACE EPS
- BETON B 12, C 12/15
- ŽB BETON
- ZEMNÍ ZÁSYP Z VÝKOPU, HUTNĚNÝ PO VRTSVÁCH
- PODKLADNÍ VRSTVA DRCENÉHO KAMENIVA
- PŮVODNÍ ZEMINA

±0,000 = 409,50 BPV

investor: **Andreski Aleksandar a Andreski Michaela, Bronzová 2016/13, Stodůlky, 15500 Praha 5**  
gsm: 773 636 609, email: aleks.andreski@gmail.com

akce: **Novostavba RD na pozemku p.č. 80/107, kú Vysoký Újezd u Berouna**

díl PD: **Dokumentace k žádosti o ÚR a SP**

obsah: **ŘEZ AA**

zpracovatel: **ateliér Na Veselí 3**  
Ing. arch. Jan Bouchal  
Trnkovo nám. 1112/3, 152 00  
Praha 5, IČ: 687 93 995  
+420 608 520 212

datum: **180809**

měřítko: **č. výkresu:**

**1:100 D.1.05**

# ŘEZ AA

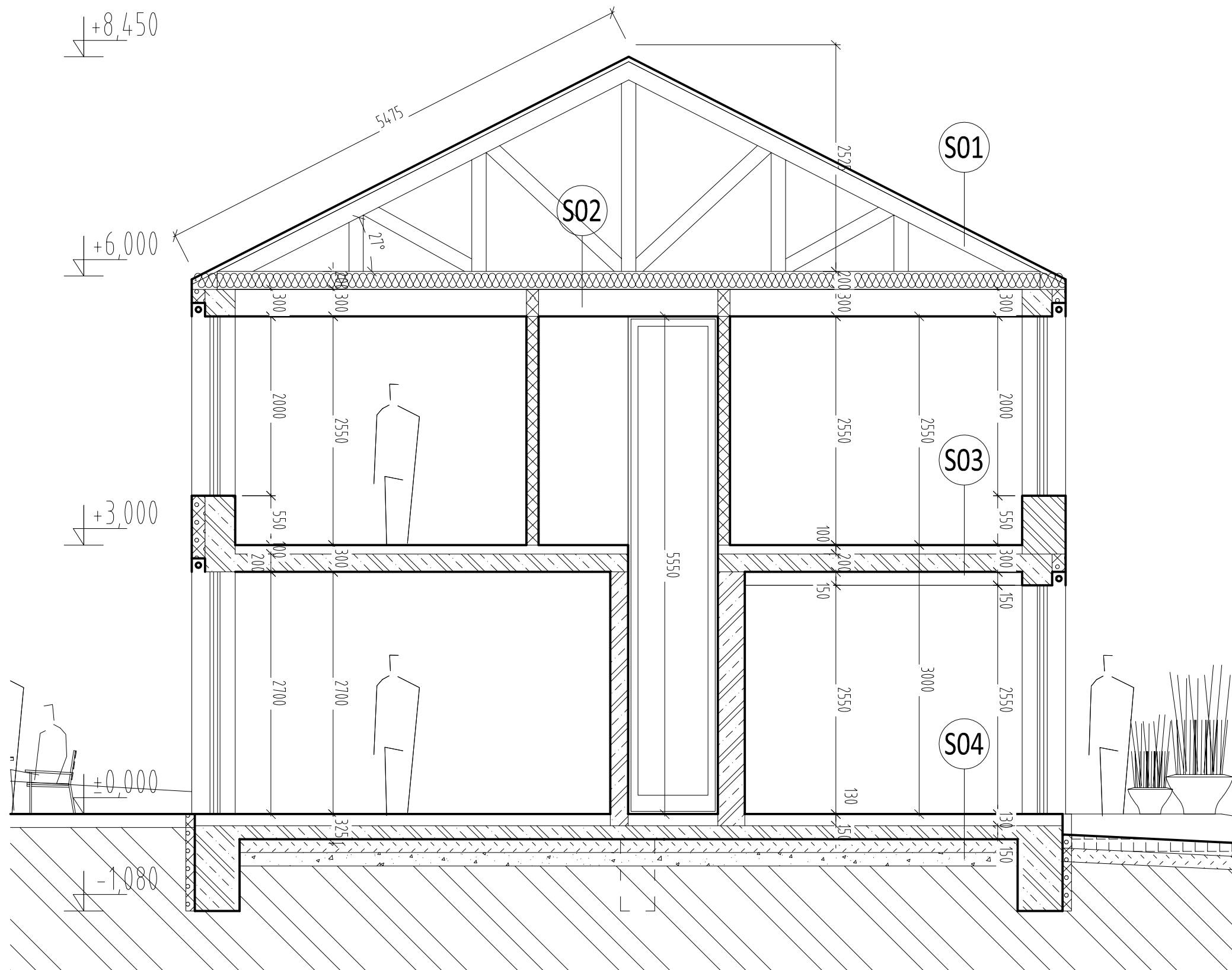

## LEGENDA SKLADEB:

### S01 - STŘEŠNÍ PLÁŠŤ

- 1) STŘEŠNÍ KRYTINA FALCOVANÁ - POZINKOVANÝ PLECH S POVRCHOVOU ÚPRAVOU
- 2) GEOTEXTILIE
- 3) POJISTNÁ HYDROIZOLACE
- 4) BEDNĚNÍ Z PRKNE NEBO OSB
- 4) NOSNÁ KONSTRUKCE KROVU - SBÍJENÉ VAZNÍKY

### S02 - STROP NAD 2.NP

- 1) PAROPROPUSTNÁ DIFUZNÍ FOLIE, ZAKRYTÍ TEPELNÉ IZOLACE
- 2) TEPELNÁ IZOLACE MEZI VAZNÍKY, MIN. VATA
- 3) NOSNÝ ROŠT TEP. IZOLACE, LATĚ
- 4) NOSNÁ KCE SDK STROPU
- 5) PAROZÁBRANA
- 6) SDK PODHLED

### S03 - STROP 2.NP

- 1) PLOVOUCÍ PODLAHA, KERAMICKÁ DLAŽBA
- 2) CEMENTOVÝ POTĚR
- 3) SEPARAČNÍ VRTSVA
- 4) MINERÁLNÍ KROČEJOVÁ IZOLACE
- 5) ŽB STROP
- 6) CEMENTOVÝ NÁSTRÍK
- 7) STĚRKOVÁ HLAZENÁ OMÍTKA

### S06 - STŘECHA GARÁŽ

- 1) DŘEVĚNÁ TERASA NA ROŠTU
- 2) EXTENZIVNÍ ZELENÁ STŘECHA
- 3) SEPARAČNÍ VRTSVA
- 4) STŘEŠNÍ FOLIE, MĚKČENÉ PVC
- 4) TEPELNÁ IZOLACE XPS VE SPÁDU
- 5) ŽB STROP
- 6) CEMENTOVÝ NÁSTRÍK
- 7) STĚRKOVÁ HLAZENÁ OMÍTKA

### S04 - PODLAHA 1.NP

- 1) PLOVOUCÍ PODLAHA, KERAMICKÁ DLAŽBA
- 2) CEMENTOVÝ POTĚR
- 3) SEPARAČNÍ VRTSVA
- 4) TEPELNÁ IZOLACE PODLAHY EPS-Z
- 5) HYDROIZOLACE VČ. PROTIRADONOVÉ VRSTVY
- 6) PODKLADNÍ BETON VYZTUŽENÝ
- 7) STĚRKOVÝ PODSYP ZHUTNĚNÝ

## LEGENDA :

- ZDIVO OBVODOVÉ - BROUŠENÝ CIHELNÝ BLOK S MIN. IZOLACÍ TL. 440, GARÁŽ CIHELNÝ BLOK TL. 380MM
- ZDIVO PŘÍČKOVÉ - AKUSTICKÝ CIHELNÝ BLOK P+D TL. 115MM
- ZDIVO PŘÍČKOVÉ NOSNÉ - CIHELNÝ BLOK P+D TL. 24 RESP. 30MM
- ZDIVO VNITŘNÍ NOSNÉ - ŽB NOSNÁ PŘÍČKA TL. 250MM
- ZDIVO PŘÍČKOVÉ - SÁDROVLÁKNITÉ DESKY FERMACELL TL. 150MM
- TEPELNÁ IZOLACE MINERÁLNÍ VATA
- TEPELNÁ IZOLACE EPS
- BETON B 12, C 12/15
- ŽB BETON
- ZEMNÍ ZÁSYP Z VÝKOPU, HUTNĚNÝ PO VRTSVÁCH
- PODKLADNÍ VRSTVA DRCENÉHO KAMENIVA
- PŮVODNÍ ZEMINA

±0,000 = 409,50 BPV

investor: **Andreski Aleksandar a Andreski Michaela, Bronzová 2016/13, Stodůlky, 15500 Praha 5**  
gsm: 773 636 609, email: aleks.andreski@gmail.com

akce: **Novostavba RD na pozemku p.č. 80/107, kú Vysoký Újezd u Berouna**

díl PD: **Dokumentace k žádosti o ÚR a SP**

obsah: **ŘEZ AA**

zpracovatel: **ateliér Na Veselí 3**  
Ing. arch. Jan Bouchal  
Trnkovo nám. 1112/3, 152 00  
Praha 5, IČ: 687 93 995  
+420 608 520 212

datum: **180809**

měřítko: **č. výkresu:**

**1:50 D.1.06**



# ŘEZ BB

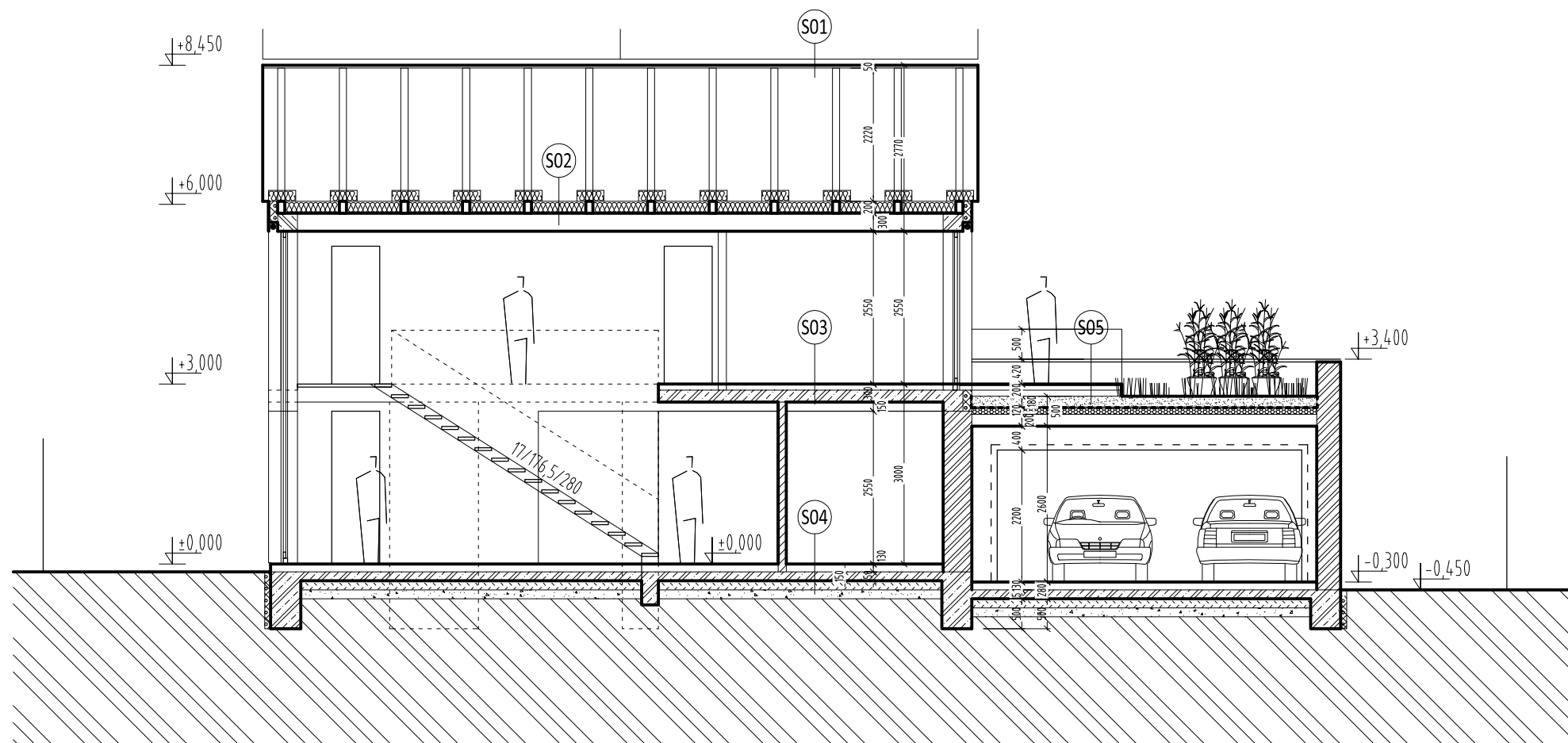

## LEGENDA SKLADEB:

### S01 - STŘEŠNÍ PLÁŠŤ

- 1) STŘEŠNÍ KRYTINA FALCOVANÁ - POZINKOVANÝ PLECH S POVRCHOVOU ÚPRAVOU
- 2) GEOTEXTÍLIE
- 3) POJISTNÁ HYDROIZOLACE
- 4) BEDNĚNÍ Z PRKNE NEBO OSB
- 4) NOSNÁ KONSTRUKCE KROVU - SBÍJENÉ VAZNÍKY

### S02 - STROP NAD 2.NP

- 1) PAROPROPUSTNÁ DIFUZNÍ FOLIE, ZAKRYTÍ TEPELNÉ IZOLACE
- 2) TEPELNÁ IZOLACE MEZI VAZNÍKY, MIN. VATA
- 3) NOSNÝ ROŠT TEP. IZOLACE, LATĚ
- 4) NOSNÁ KCE SDK STROPU
- 5) PAROZÁBRANA
- 6) SDK PODHLED

### S03 - STROP 2.NP

- 1) PLOVOUCÍ PODLAHA, KERAMICKÁ DLAŽBA
- 2) CEMENTOVÝ POTĚR
- 3) SEPARAČNÍ VRTSVA
- 4) MINERÁLNÍ KROČEJOVÁ IZOLACE
- 5) ŽB STROP
- 6) CEMENTOVÝ NÁSTRÍK
- 7) STĚRKOVÁ HLAZENÁ OMÍTKA

### S06 - STŘECHA GARŽ

- 1) DŘEVĚNÁ TERASA NA ROŠTU
- 2) EXTENZIVNÍ ZELENÁ STŘECHA
- 3) SEPARAČNÍ VRTSVA
- 4) STŘEŠNÍ FOLIE, MĚKČENÉ PVC
- 4) TEPELNÁ IZOLACE XPS VE SPÁDU
- 5) ŽB STROP
- 6) CEMENTOVÝ NÁSTRÍK
- 7) STĚRKOVÁ HLAZENÁ OMÍTKA

### S04 - PODLAHA 1.NP

- 1) PLOVOUCÍ PODLAHA, KERAMICKÁ DLAŽBA
- 2) CEMENTOVÝ POTĚR
- 3) SEPARAČNÍ VRTSVA
- 4) TEPELNÁ IZOLACE PODLAHY EPS-Z
- 5) HYDROIZOLACE VČ. PROTIRADONOVÉ VRSTVY
- 6) PODKLADNÍ BETON VYZTUŽENÝ
- 7) ŠTĚRKOVÝ PODSYP ZHUTNĚNÝ

## LEGENDA :

- ZDIVO OBVODOVÉ - BROUŠENÝ CIHELNÝ BLOK S MIN. IZOLACÍ TL. 440, GARÁŽ CIHELNÝ BLOK TL. 380MM
- ZDIVO PŘÍČKOVÉ - AKUSTICKÝ CIHELNÝ BLOK P+D TL. 115MM
- ZDIVO PŘÍČKOVÉ NOSNÉ - CIHELNÝ BLOK P+D TL. 24 RESP. 30MM
- ZDIVO VNITŘNÍ NOSNÉ - ŽB NOSNÁ PŘÍČKA TL. 250MM
- ZDIVO PŘÍČKOVÉ - SÁDROVLÁKNITÉ DESKY FERMACELL TL. 150MM
- TEPELNÁ IZOLACE MINERÁLNÍ VATA
- TEPELNÁ IZOLACE EPS
- BETON B 12, C 12/15
- ŽB BETON
- ZEMNÍ ZÁSYP Z VÝKOPU, HUTNĚNÝ PO VRTSVÁCH
- PODKLADNÍ VRSTVA DRCENÉHO KAMENIVA
- PŮVODNÍ ZEMINA

±0,000 = 409,50 BPV

investor: **Andreski Aleksandar a Andreski Michaela, Bronzová 2016/13, Stodůlky, 15500 Praha 5**  
gsm: 773 636 609, email: aleks.andreski@gmail.com

akce: **Novostavba RD na pozemku p.č. 80/107, kú Vysoký Újezd u Berouna**

díl PD: **Dokumentace k žádosti o ÚR a SP**

obsah: **ŘEZ BB**

zpracovatel: **ateliér Na Veselí 3**  
Ing. arch. Jan Bouchal  
Trnkovo nám. 1112/3, 152 00  
Praha 5, IČ: 687 93 995  
+420 608 520 212

datum: **180809**

měřítko: **č. výkresu:**

**1:100 D.1.07**

# ŘEZ BB

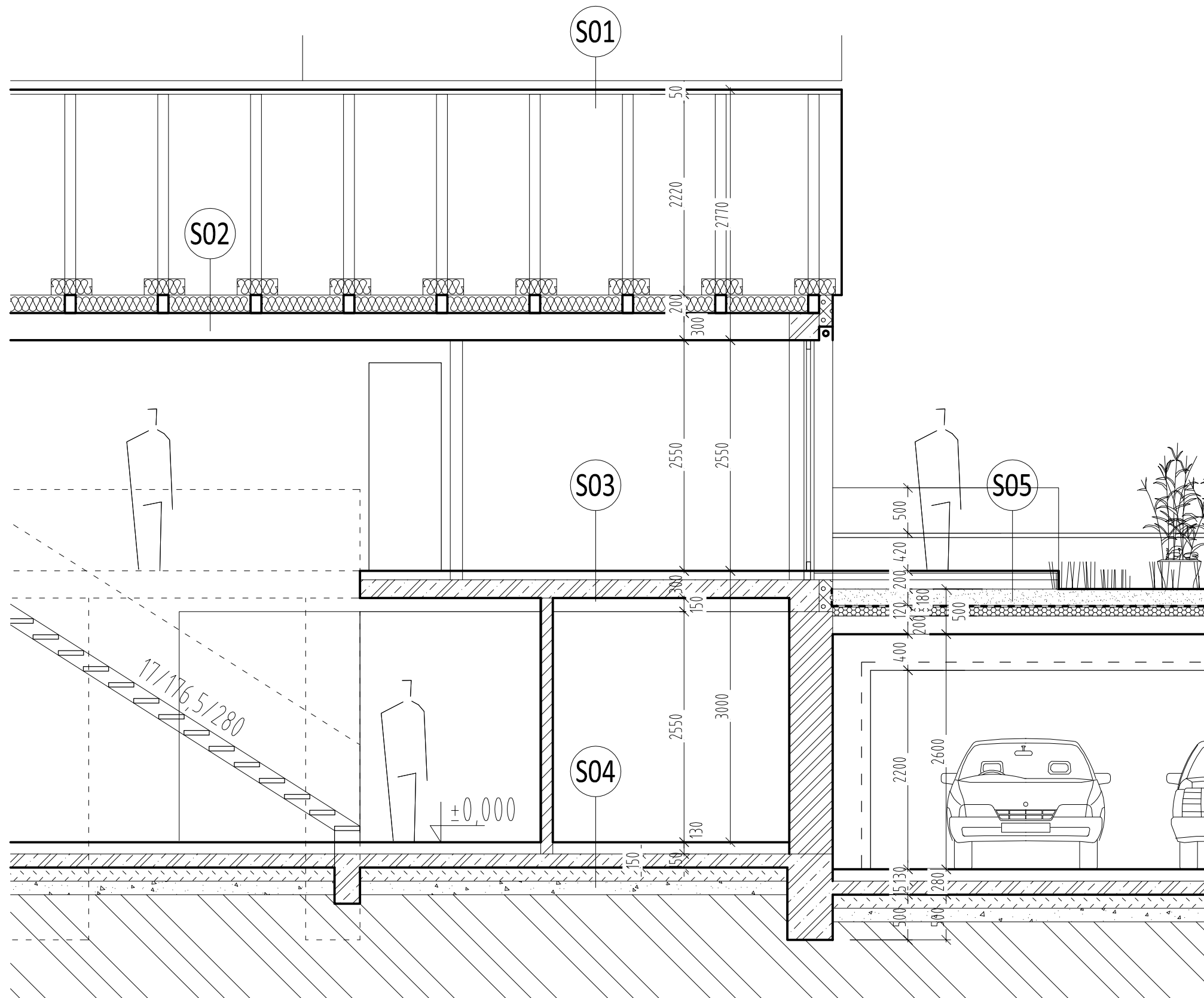

## LEGENDA SKLADEB:

### S01 - STŘEŠNÍ PLÁŠŤ

- 1) STŘEŠNÍ KRYTINA FALCOVANÁ - POZINKOVANÝ PLECH S POVRCHOVOU ÚPRAVOU
- 2) GEOTEXTÍLIE
- 3) POJISTNÁ HYDROIZOLACE
- 4) BEDNĚNÍ Z PRKNE NEBO OSB
- 4) NOSNÁ KONSTRUKCE KROVU - SBÍJENÉ VAZNÍKY

### S02 - STROP NAD 2.NP

- 1) PAROPROPUSTNÁ DIFUZNÍ FOLIE, ZAKRYTÍ TEPELNÉ IZOLACE
- 2) TEPELNÁ IZOLACE MEZI VAZNÍKY, MIN. VATA
- 3) NOSNÝ ROŠT TEP. IZOLACE, LATĚ
- 4) NOSNÁ KCE SDK STROPU
- 5) PAROZÁBRANA
- 6) SDK PODHLED

### S03 - STROP 2.NP

- 1) PLOVOUCÍ PODLAHA, KERAMICKÁ DLAŽBA
- 2) CEMENTOVÝ POTĚR
- 3) SEPARAČNÍ VRTSVA
- 4) MINERÁLNÍ KROČEJOVÁ IZOLACE
- 5) ŽB STROP
- 6) CEMENTOVÝ NÁSTRÍK
- 7) STĚRKOVÁ HLAZENÁ OMÍTKA

### S06 - STŘECHA GARÁŽ

- 1) DŘEVĚNÁ TERASA NA ROŠTU
- 2) EXTENZIVNÍ ZELENÁ STŘECHA
- 3) SEPARAČNÍ VRTSVA
- 4) STŘEŠNÍ FOLIE, MĚKČENÉ PVC
- 4) TEPELNÁ IZOLACE XPS VE SPÁDU
- 5) ŽB STROP
- 6) CEMENTOVÝ NÁSTRÍK
- 7) STĚRKOVÁ HLAZENÁ OMÍTKA

### S04 - PODLAHA 1.NP

- 1) PLOVOUCÍ PODLAHA, KERAMICKÁ DLAŽBA
- 2) CEMENTOVÝ POTĚR
- 3) SEPARAČNÍ VRTSVA
- 4) TEPELNÁ IZOLACE PODLAHY EPS-Z
- 5) HYDROIZOLACE VČ. PROTIRADONOVÉ VRSTVY
- 6) PODKLADNÍ BETON VYZTUŽENÝ
- 7) ŠTĚRKOVÝ PODSYP ZHUTNĚNÝ

## LEGENDA :

- ZDIVO OBVODOVÉ - BROUŠENÝ CIHELNÝ BLOK S MIN. IZOLACÍ TL. 440, GARÁŽ CIHELNÝ BLOK TL. 380MM
- ZDIVO PŘÍČKOVÉ - AKUSTICKÝ CIHELNÝ BLOK P+D TL. 115MM
- ZDIVO PŘÍČKOVÉ NOSNÉ - CIHELNÝ BLOK P+D TL. 24 RESP. 30MM
- ZDIVO VNITŘNÍ NOSNÉ - ŽB NOSNÁ PŘÍČKA TL. 250MM
- ZDIVO PŘÍČKOVÉ - SÁDROVLÁKNITÉ DESKY FERMACELL TL. 150MM
- TEPELNÁ IZOLACE MINERÁLNÍ VATA
- TEPELNÁ IZOLACE EPS
- BETON B 12, C 12/15
- ŽB BETON
- ZEMNÍ ZÁSYP Z VÝKOPU, HUTNĚNÝ PO VRTSVÁCH
- PODKLADNÍ VRSTVA DRCENÉHO KAMENIVA
- PŮVODNÍ ZEMINA

±0,000 = 409,50 BPV

investor: **Andreski Aleksandar a Andreski Michaela, Bronzová 2016/13, Stodůlky, 15500 Praha 5**  
gsm: 773 636 609, email: aleks.andreski@gmail.com

zpracovatel: **ateliér Na Veselí 3**  
Ing. arch. Jan Bouchal  
Trnkovo nám. 1112/3, 152 00  
Praha 5, IČ: 687 93 995  
+420 608 520 212

akce: **Novostavba RD na pozemku p.č. 80/107, kú Vysoký Újezd u Berouna**

datum: **180809**

díl PD: **Dokumentace k žádosti o ÚR a SP**

měřítko: **č. výkresu:**

obsah: **ŘEZ BB**

**1:50 D.1.08**

POHLED JZ

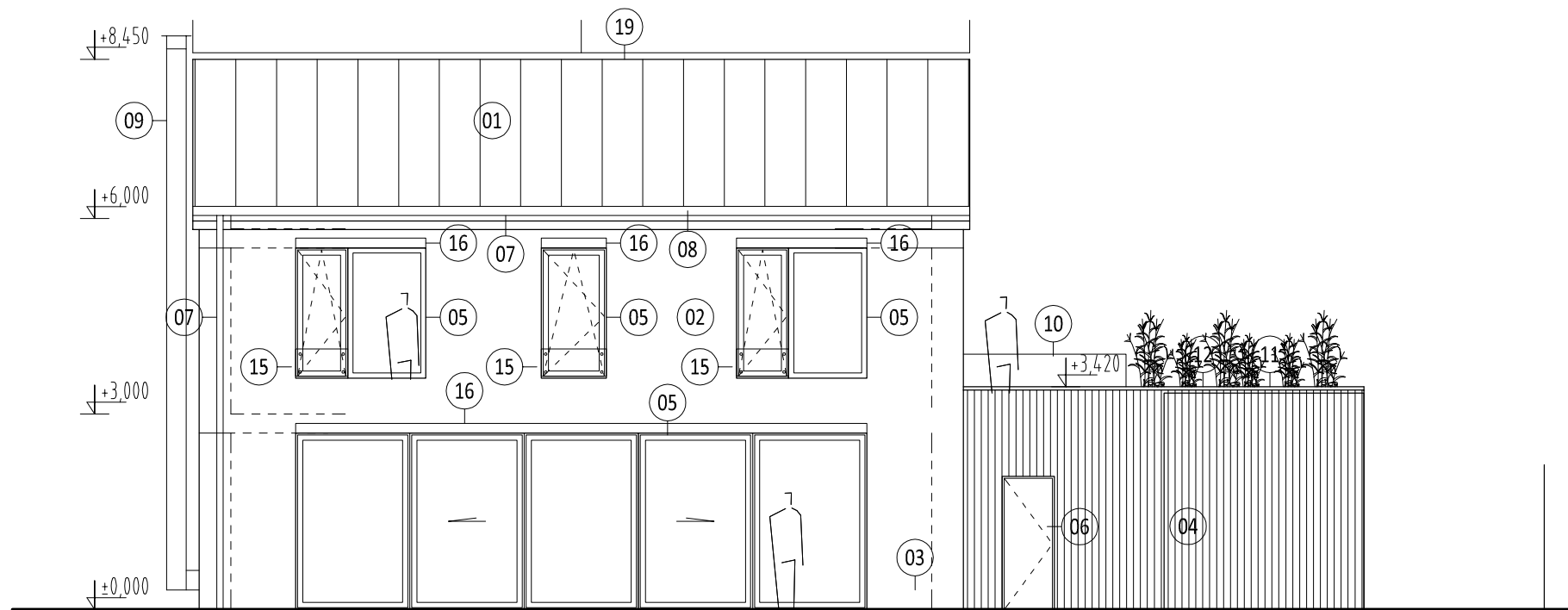

LEGENDA POHLEDY:

- 01 STŘEŠNÍ KRYTINA FALCOVANÁ - POZINKOVANÝ PLECH S POVRCHOVOU ÚPRAVOU, ODSŤÍN SVĚTLE ŠEDÝ
- 02 FASÁDA DŮM - VENKOVNÍ OMÍTKA DVOUVRSTVÁ, VÁPENNO-CEMENTOVÁ, ODSŤÍN SV. ŠEDÝ
- 03 FASÁDA SOKL - VENKOVNÍ OMÍTKA DVOUVRSTVÁ, VÁPENNO-CEMENTOVÁ, ODSŤÍN ŠEDÝ
- 04 FASÁDA GARÁŽ - DŘEVĚNÝ OBKLAD THERMOWOOD
- 05 OKNO HLINÍKOVÉ, IZOLAČNÍ TROJSKLO, SV. ŠEDÝ
- 06 DVEŘE HLINÍKOVÉ, CELOPROSKLENNÉ, IZOLAČNÍ TROJSKLO, SV. ŠEDÁ
- 07 NÁSTŘEŠNÍ ŽLAB Ø160MM , 2xSVISLÝ SVOD, POZINK PLECH, Ø100MM, SVĚTLE ŠEDÝ
- 08 OPLECHOVÁNÍ Z TITANZINKU, VĚTRACÍ MŘÍŽKA
- 09 NEREZOVÝ KOMÍN TŘÍSLOŽKOVÝ
- 10 ZÁBRADLÍ TERASY - OCEL JAKL, OCHR. NÁTĚR ODSŤÍN SVĚTLE ŠEDIVÝ
- 11 OPLECHOVÁNÍ ATIKY GARÁŽE, TITANZINEK, SV. ŠEDÝ
- 12 PLOCHÁ STŘECHA GARÁŽE - MĚKČENÁ FOLIE PVC S EXTENZIVNÍ ZELENÍ, ČÁST DŘEVĚNÁ TERASA
- 13 GARÁŽOVÁ VRATA SEKČNÍ, SV. ŠEDÝ
- 14 DVEŘE VCHODOVÉ, HLINÍKOVÉ CELOPROSKLENNÉ, SV. ŠEDÝ
- 15 ZÁBRADLÍ - LEPENÉ BEZP. SKLO, KOTVENÍ NEREZ, TERČE
- 16 ROLETY PŘEDOKENNÍ, IZOTRAS TYP NAPŘ. VIVERA LAMELA M328, KASTLÍK 150 x 150MM, EL. OVLÁDÁNÍ, AL. KRYT, ODSŤÍN TMAVĚ ŠEDÝ
- 17 STŘEŠNÍ VÝLEZ, IZOLAČNÍ DVOJSKLO, AL RÁM, ODSŤÍN TMAVĚ ŠEDÝ
- 18 EXTERNÍ PŘÍVOD VZDUCHU KE KRBOVÉ VLOŽCE, AL. MŘÍŽKA
- 19 BLESKOSVOD, HŘEBENOVÁ SOUSTAVA, 3 xJÍMAČ , 4 xSVOD

POHLED SV

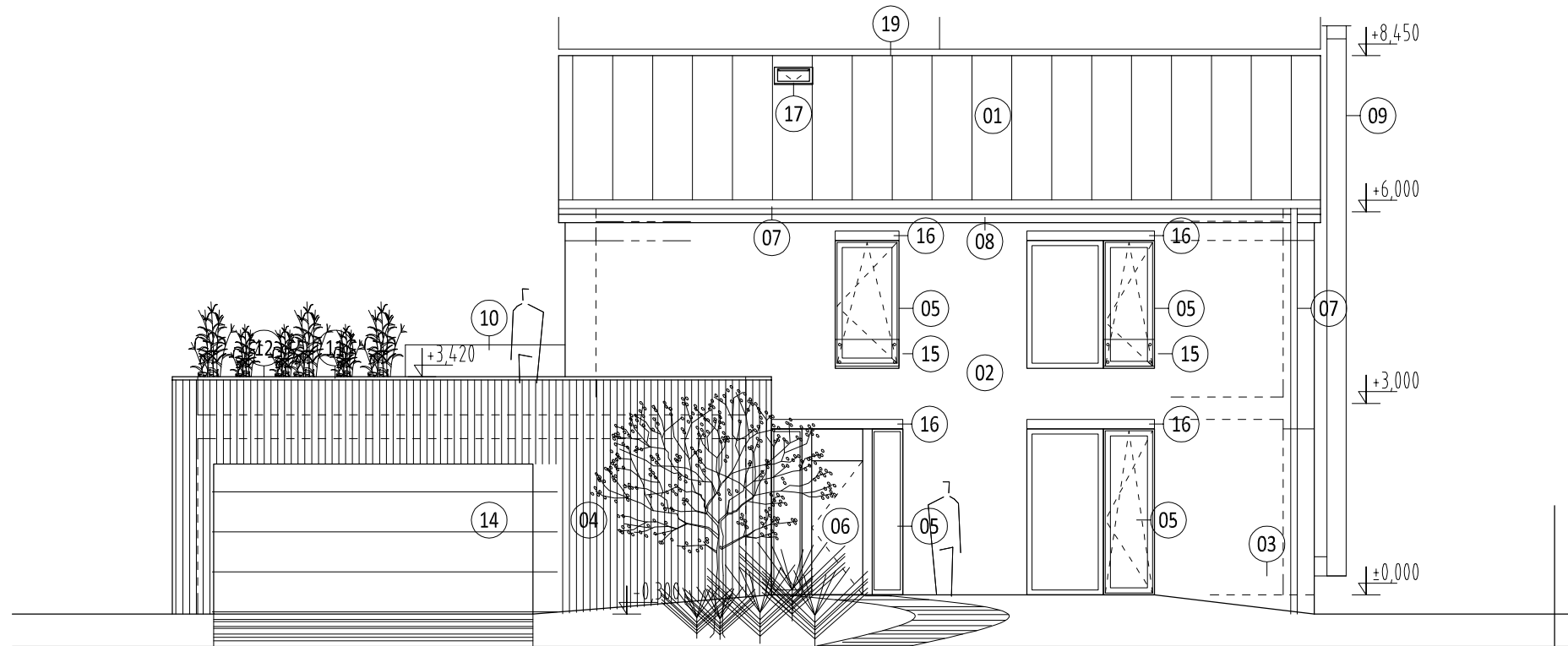

±0,000 = 409,50 BPV

investor: **Andreski Aleksandar a Andreski Michaela, Bronzová 2016/13, Stodůlky, 15500 Praha 5**  
gsm: 773 636 609, email: aleks.andreski@gmail.com

akce: **Novostavba RD na pozemku p.č. 80/107, kú Vysoký Újezd u Berouna**

díl PD: **Dokumentace k žádosti o ÚR a SP**

obsah: **POHLEDY JZ, SV**

zpracovatel: **ateliér Na Veselí 3**  
Ing. arch. Jan Bouchal  
Trnkovo nám. 1112/3, 152 00  
Praha 5, IČ: 687 93 995  
+420 608 520 212

datum: **180809**  
měřítko: **č. výkresu:**

1:100 **D.1.09**

POHLED JV

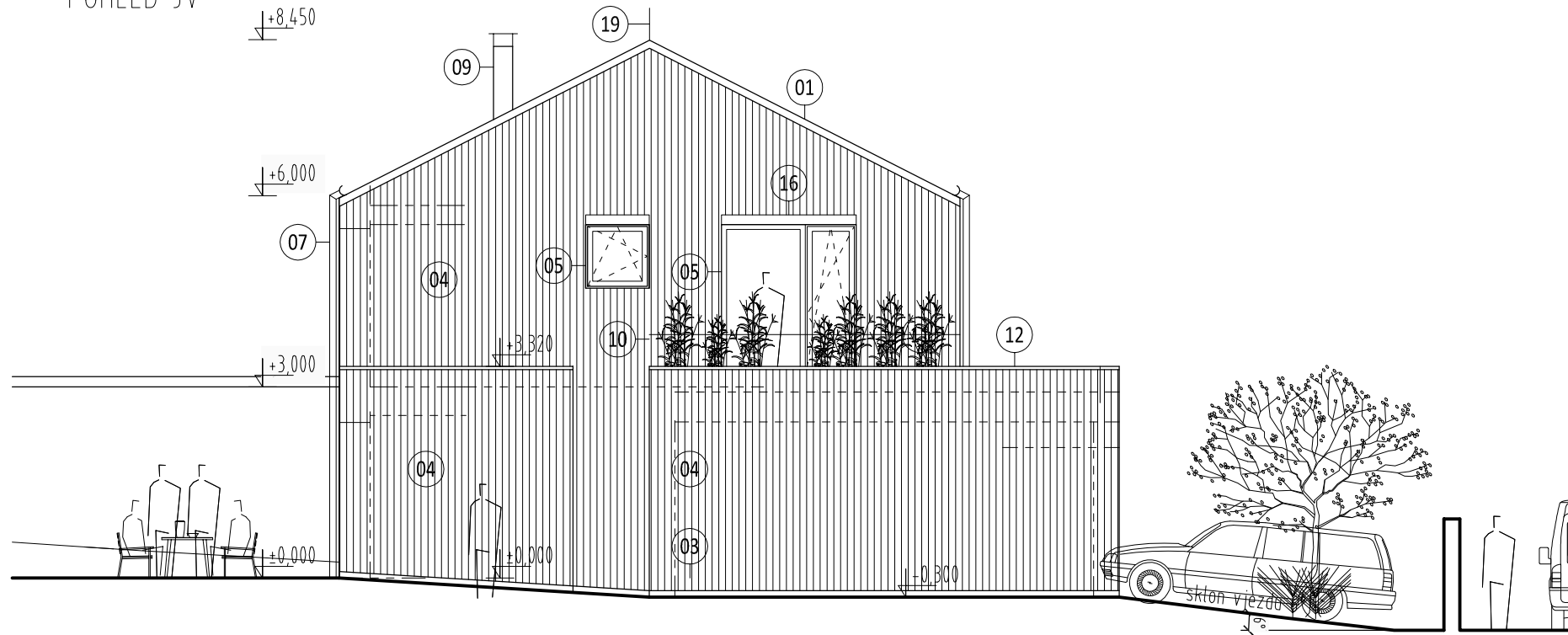

LEGENDA POHLEDY:

- 01 STŘEŠNÍ KRYTINA FALCOVANÁ - POZINKOVANÝ PLECH S POVRCHOVOU ÚPRAVOU, ODSŤÍN SVĚTLÉ ŠEDÝ
- 02 FASÁDA DŮM - VENKOVNÍ OMÍTKA DVOUVRSTVÁ, VÁPENNO-CEMENTOVÁ, ODSŤÍN SV. ŠEDÝ
- 03 FASÁDA SOKL - VENKOVNÍ OMÍTKA DVOUVRSTVÁ, VÁPENNO-CEMENTOVÁ, ODSŤÍN ŠEDÝ
- 04 FASÁDA GARÁŽ - DŘEVĚNÝ OBKLAD THERMOWOOD
- 05 OKNO HLINÍKOVÉ, IZOLAČNÍ TROJSKLO, SV. ŠEDÝ
- 06 DVEŘE HLINÍKOVÉ, CELOPROSKLENNÉ, IZOLAČNÍ TROJSKLO, SV. ŠEDÁ
- 07 NÁSTŘEŠNÍ ŽLAB Ø160MM , 2xSVISLÝ SVOD, POZINK PLECH, Ø100MM, SVĚTLÉ ŠEDÝ
- 08 OPLECHOVÁNÍ Z TITANZINKU, VĚTRACÍ MŘÍŽKA
- 09 NEREZOVÝ KOMÍN TŘÍSLOŽKOVÝ
- 10 ZÁBRADLÍ TERASY - OCEL JAKL, OCHR. NÁTĚR ODSŤÍN SVĚTLÉ ŠEDIVÝ
- 11 OPLECHOVÁNÍ ATIKY GARÁŽE, TITANZINEK, SV. ŠEDÝ
- 12 PLOCHÁ STŘECHA GARÁŽE - MĚKČENÁ FOLIE PVC S EXTENZIVNÍ ZELENÍ, ČÁST DŘEVĚNÁ TERASA
- 13 GARÁŽOVÁ VRATA SEKČNÍ, SV. ŠEDÝ
- 14 DVEŘE VCHODOVÉ, HLINÍKOVÉ CELOPROSKLENNÉ, SV. ŠEDÝ
- 15 ZÁBRADLÍ - LEPENÉ BEZP. SKLO, KOTVENÍ NEREZ, TERČE
- 16 ROLETY PŘEDOKENNÍ, IZOTRAS TYP NAPŘ. VIVERA LAMELA M328, KASTLÍK 150 x 150MM, EL. OVLÁDÁNÍ, AL. KRYT, ODSŤÍN TMAVĚ ŠEDÝ
- 17 STŘEŠNÍ VÝLEZ, IZOLAČNÍ DVOJSKLO, AL RÁM, ODSŤÍN TMAVĚ ŠEDÝ
- 18 EXTERNÍ PŘÍVOD VZDUCHU KE KRBOVÉ VLOŽCE, AL. MŘÍŽKA
- 19 BLESKOSVOD, HŘEBENOVÁ SOUSTAVA, 3 xJÍMAČ , 4 xSVOD

POHLED SZ

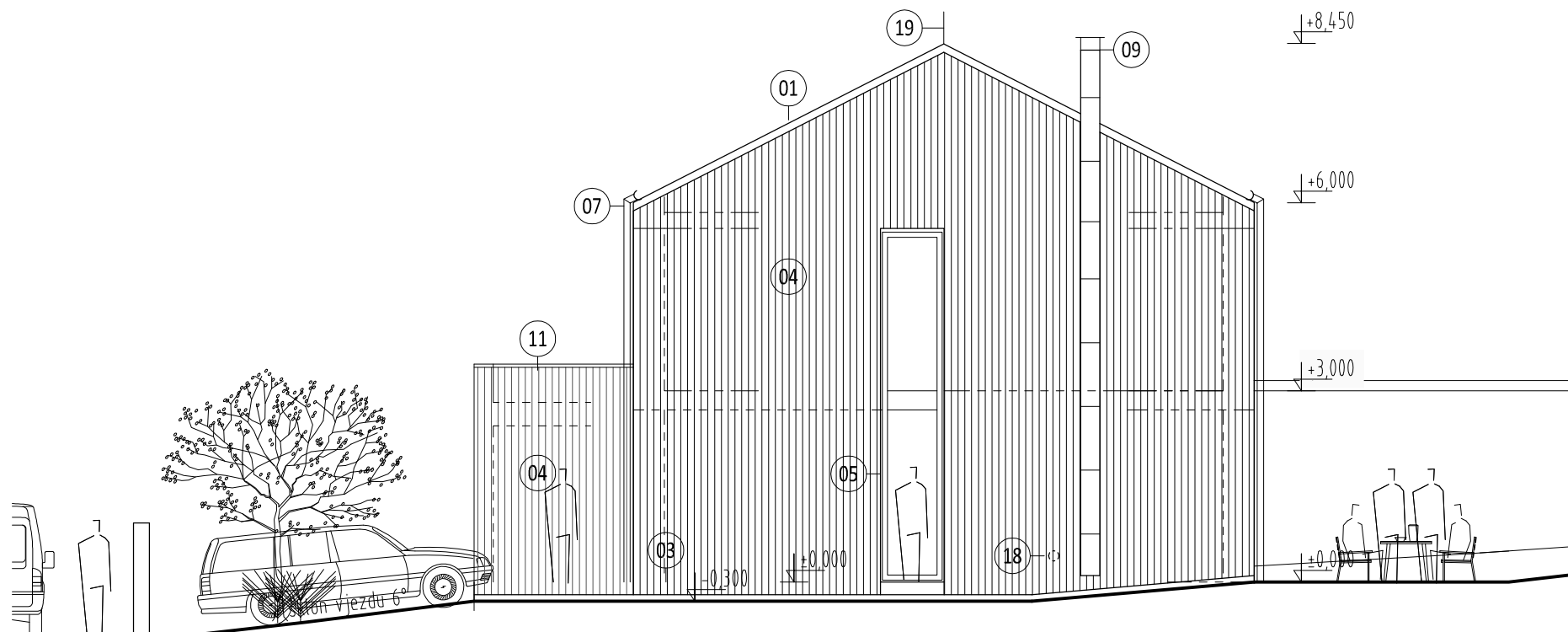

±0,000 = 409,50 BPV

investor: **Andreski Aleksandar a Andreski Michaela, Bronzová 2016/13, Stodůlky, 15500 Praha 5**  
gsm: 773 636 609, email: aleks.andreski@gmail.com

akce: **Novostavba RD na pozemku p.č. 80/107, kú Vysoký Újezd u Berouna**

díl PD: **Dokumentace k žádosti o ÚR a SP**

obsah: **POHLEDY JV, SZ**

zpracovatel: **ateliér Na Veselí 3**  
Ing. arch. Jan Bouchal  
Trnkovo nám. 1112/3, 152 00  
Praha 5, IČ: 687 93 995  
+420 608 520 212

datum: **180809**  
měřítko: **č. výkresu:**

1:100 **D.1.10**

POHLED JV

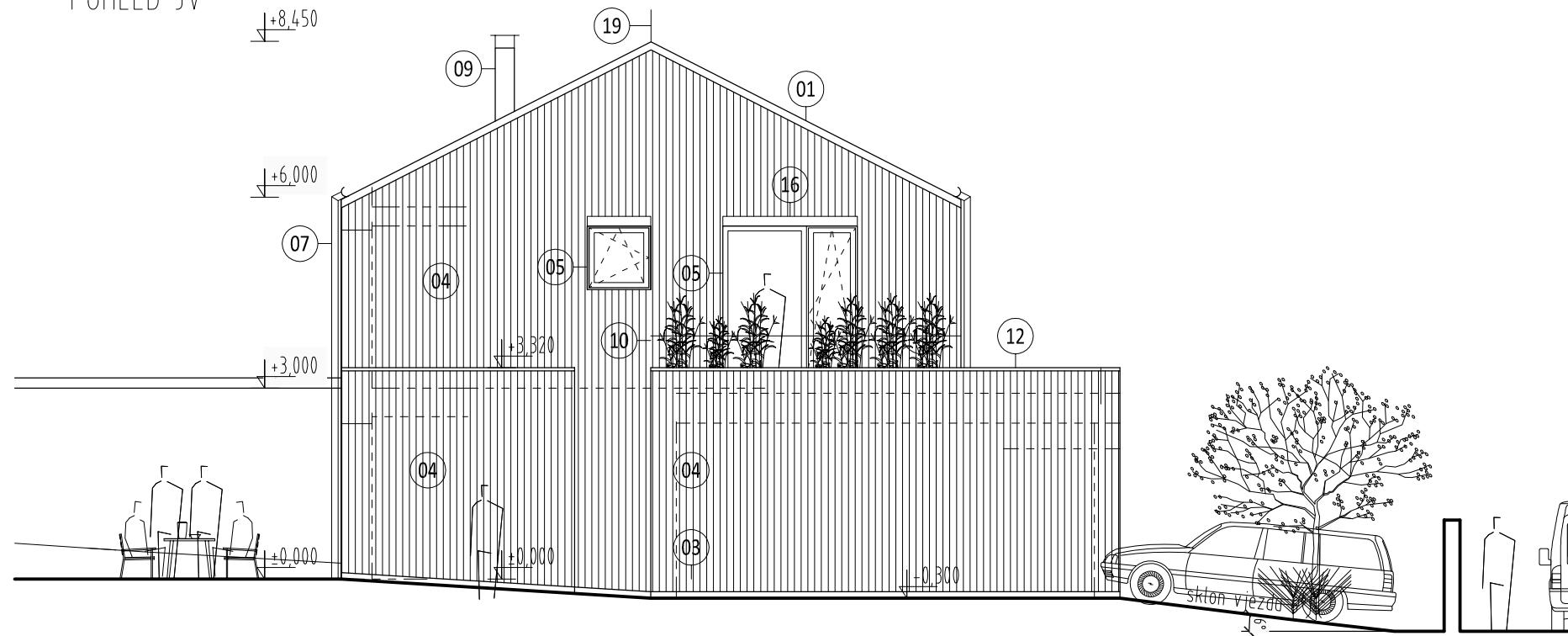

### ZAHRADNÍ DOMEK - LEGENDA SKLADEB:

#### Z01 - STŘEŠNÍ PLÁŠŤ

- 1) STŘEŠNÍ FOLIE PVC MECHANICKY KOTVENÁ, MIN. 3% SPÁD
- 2) GEOTEXTILIE
- 3) OSB DESKY P+D VE SPÁDU
- 4) NOSNÉ KVH HRANOLY

#### Z02 - OBVODOVÝ PLÁŠŤ

- 1) DŘEVĚNÝ OBKLAD 45/70 NA LATÍCH 45/70, NAPŘ. SIB. MODŘÍN
- 2) DIFUZNÍ POJISTNA HYDROIZOLACE
- 3) OSB DESKY P+D VE TL. 22MM
- 4) NOSNÉ KVH HRANOLY

#### Z03 - ZÁKLADY

- 1) BET. STĚRKA
- 2) HYDROIZOLACE
- 3) ŽB DESKA
- 4) HUTNĚNÝ ŠTĚRK 8/16
- 5) HUTNĚNÝ ŠTĚRK 32/64

ŘEZ ZAHRADNÍ DOMEK , M 1:50

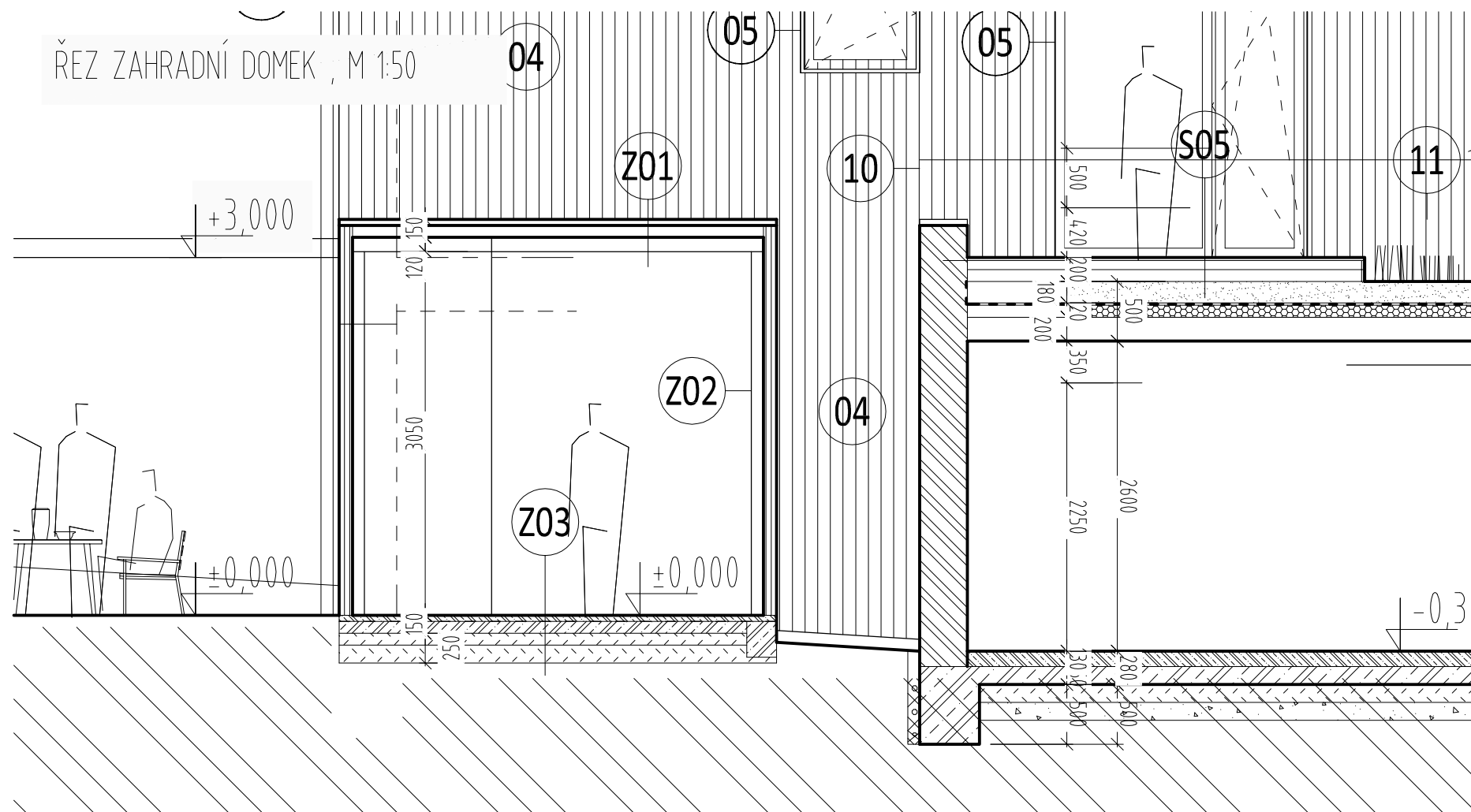

±0,000 = 409,50 BPV

investor: **Andreski Aleksandar a Andreski Michaela, Bronzová 2016/13, Stodůlky, 15500 Praha 5**  
gsm: 773 636 609, email: [aleks.andreski@gmail.com](mailto:aleks.andreski@gmail.com)

akce: **Novostavba RD na pozemku p.č. 80/107, kú Vysoký Újezd u Berouna**

díl PD: **Dokumentace k žádosti o ÚR a SP**

obsah: **ZAHRADNÍ DOMEK - POHLED, ŘEZ**

zpracovatel: **ateliér Na Veselí 3**  
Ing. arch. Jan Bouchal  
Trnkovo nám. 1112/3, 152 00  
Praha 5, IČ: 687 93 995  
+420 608 520 212

datum: **180809**  
měřítko: **č. výkresu:**

1:100 **D.1.11**