

**JIHOVÝCHODNÍ POHLED**

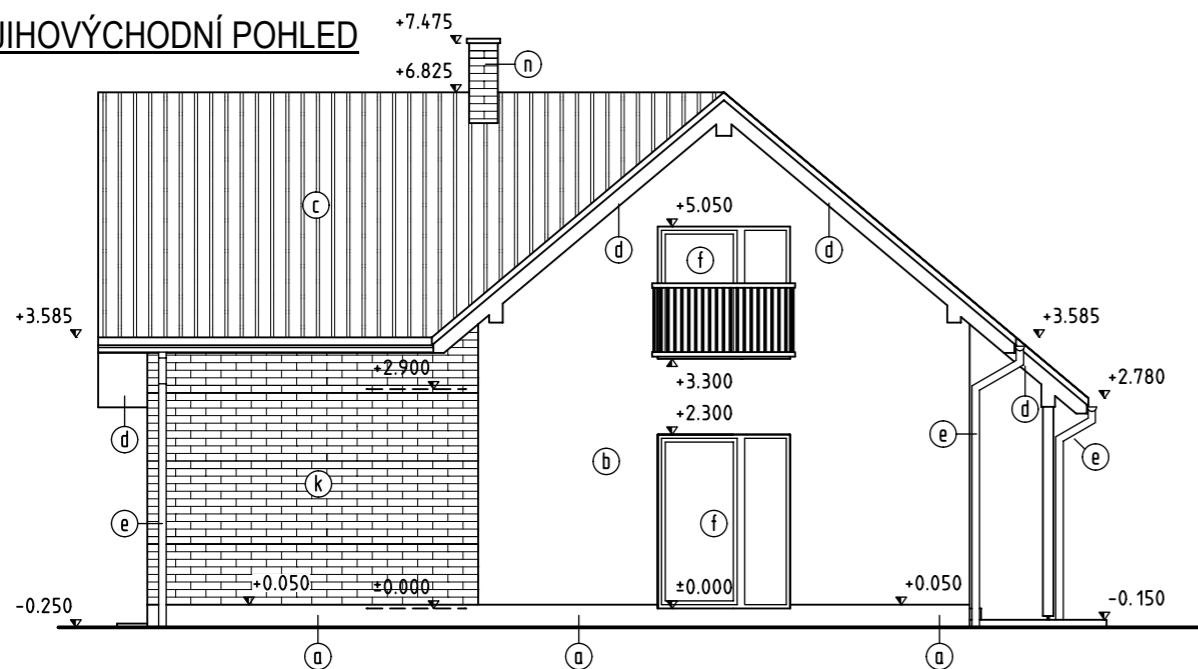

**SEVEROZÁPADNÍ POHLED**

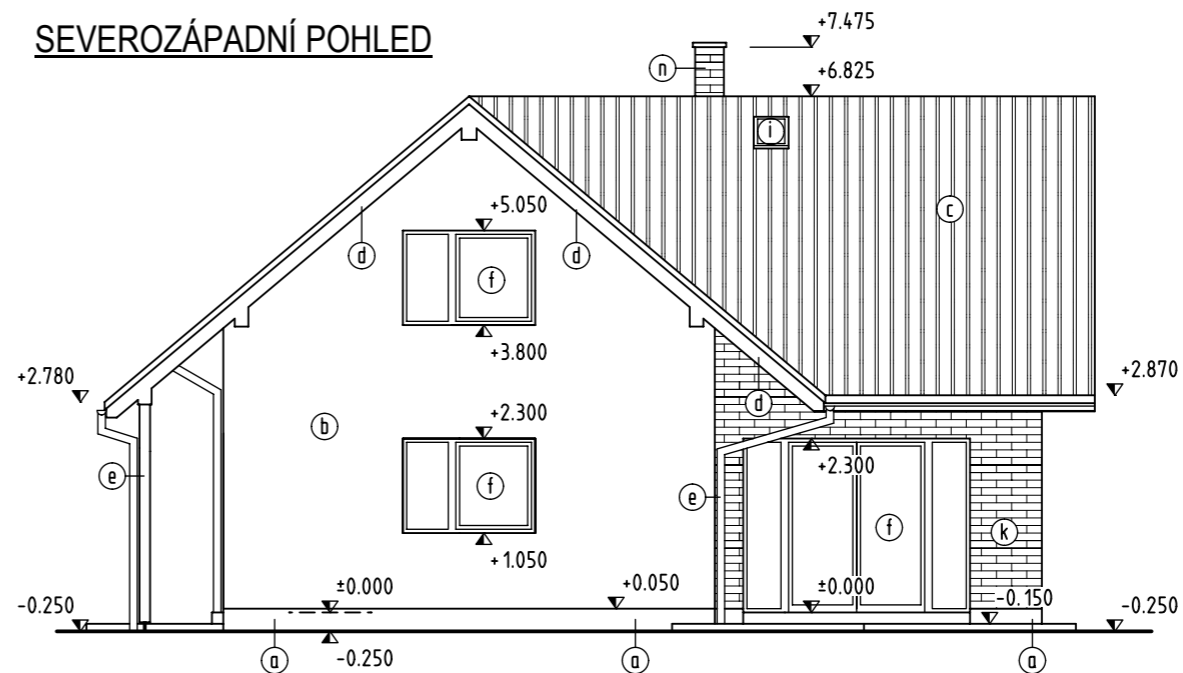

**JIHOZÁPADNÍ POHLED**

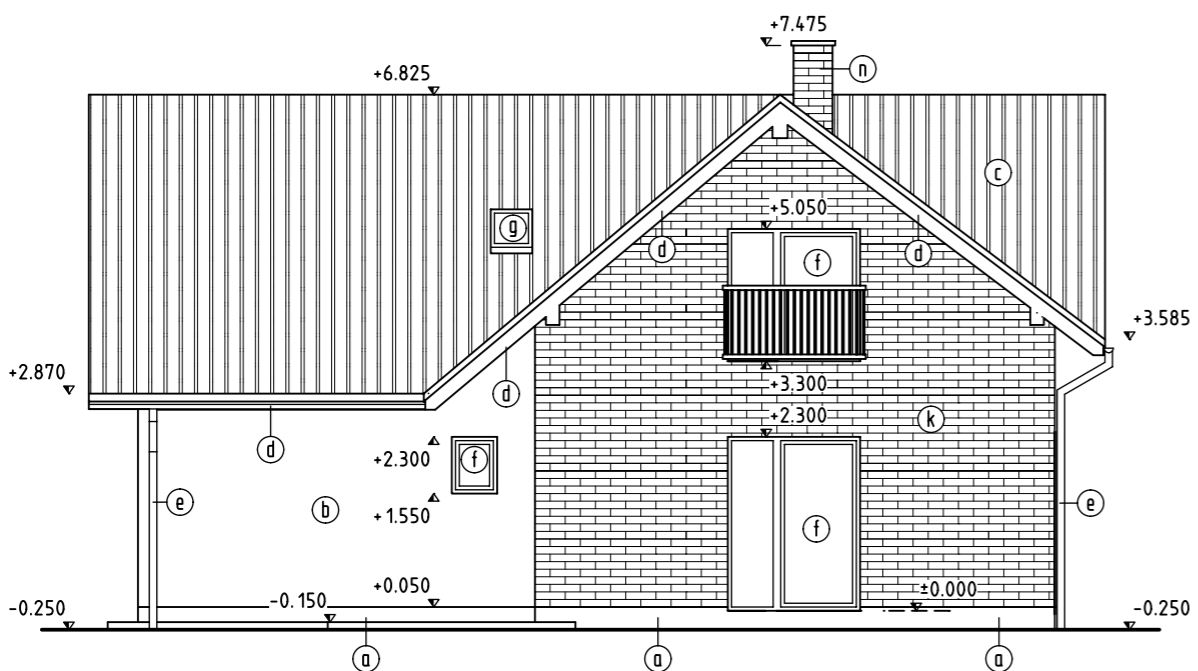

**SEVEROVÝCHODNÍ POHLED**

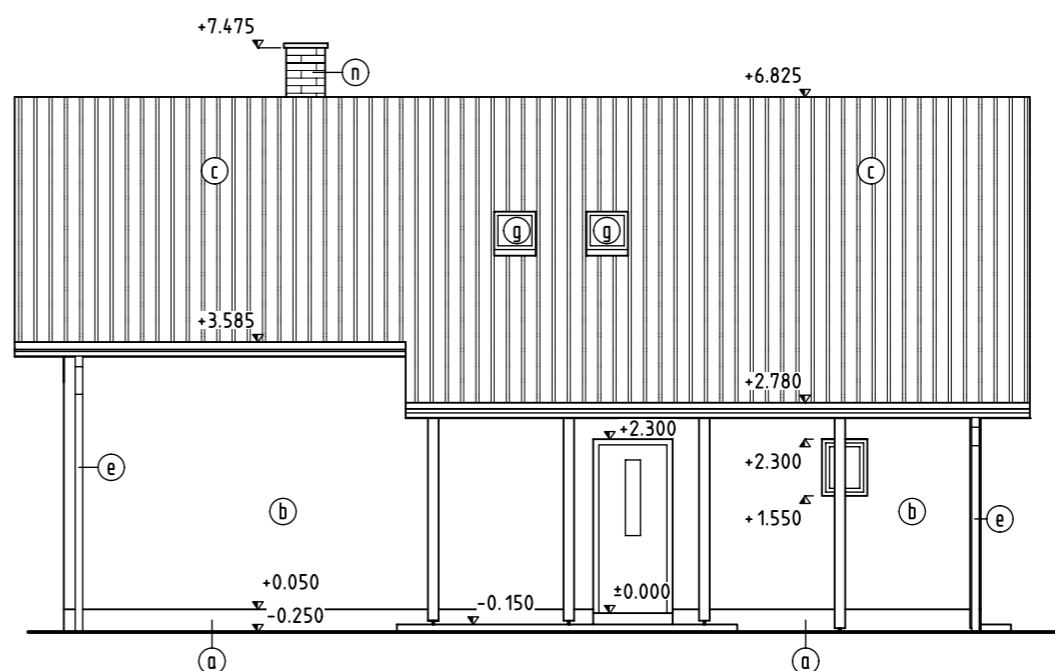

- Ⓐ SOKL - SOKLOVÁ MOZAIKOVÁ OMÍTKA ALFADEKOR - FIRMA STOMIX  
- DRUH A ODSTÍN DLE VÝBĚRU INVESTORA
- Ⓑ FASÁDA - VNĚJŠÍ SILIKÁTOVÁ OMÍTKA BETADEKOR - FIRMA STOMIX  
- ODSTÍN DLE VÝBĚRU INVESTORA
- Ⓒ STŘECHA - BETONOVÁ STŘEŠNÍ KRYTINA KM BETA  
- ODSTÍN A DRUH DLE VÝBĚRU INVESTORA
- Ⓓ PŘESAHY STŘECH - DŘEVĚNÝ OBKLAD PALUBKAMI  
- NÁTĚR DLE VÝBĚRU INVESTORA
- Ⓔ KLEMPÍŘSKÉ KONSTRUKCE - POZINKOVANÝ PLECH  
- OKAPNÍ SYSTÉM LINDAB RAINLINE

- Ⓕ VÝPLNĚ OTVORŮ - PLASTOVÉ DVEŘE, OKNA - FIRMA STAVONA  
- ODSTÍN DLE VÝBĚRU INVESTORA
- Ⓖ VÝPLNĚ OTVORŮ - STŘEŠNÍ OKNA VELUX  
- ODSTÍN DLE VÝBĚRU INVESTORA
- Ⓙ VÝPLNĚ OTVORŮ - STŘEŠNÍ VÝLEZ VELUX  
- ODSTÍN DLE VÝBĚRU INVESTORA
- Ⓚ OBKLAD FASÁDY - Z OKLADOVÝCH PÁSKŮ BRICK FLEXY FIRMY STOMIX  
- ODSTÍN A DRUH DLE VÝBĚRU INVESTORA
- Ⓛ DŘEVĚNÉ ZÁBRADLÍ VÝŠKY 1,0 m - SVISLÉ ČLENĚNÍ  
- ODSTÍN A DRUH DLE VÝBĚRU INVESTORA
- Ⓝ NADSTŘEŠNÍ KOMÍNOVÁ ČÁST - ADVANCED FINAL,  
FIRMA SCHIEDEL

AKCE : <b>RD MARIE 8.01 - C-P</b>		ČÍSLO ZAKÁZKY : <b>019 03 14</b>
MÍSTO : katastrální území: Vysoký Újezd u Berouna, číslo parcely: 102/38		
INVESTOR : Eva Doležalová, Nemocniční 782/16, 190 00 Praha 9 - Vysočany, Lukáš Doležal, Pražského 636/34, 152 00 Praha 5 - Hlubočepy		
DATUM : 04.2014	VEDOUČÍ PROJEKTU : Ing.arch. Lubomír Křiváček	
STUPEŇ : DOKUMENTACE PRO STAVEBNÍ POVOLENÍ	ZODPOVĚDNÝ PROJEKTANT : Roman Krátký	
	VYPRACOVAL : Roman Krátký	
ČÁST PROJEKTU : ARCHITEKTONICKO-STAVEBNÍ ŘEŠENÍ	MĚŘITKO : M 1 : 100	
OBSAH : <b>POHLEDY</b>	OZNAČENÍ : <b>D.1.1.2.06</b>	