

**LEGENDA:**

1 POZEDNICE 140/100 mm	dl. 8000 mm	2 ks	11 KROEV 100/140 mm	dl. 6100 mm	2 ks	21 KROEV 100/140 mm	dl. 2300 mm	2 ks
2 DTTO	dl. 8350	1 ks	12 DTTO	dl. 5000	2 ks	22 DTTO	dl. 1400	2 ks
3 DTTO	dl. 8300	1 ks	13 DTTO	dl. 1800	2 ks	23 KLEŠTINA 50/150 mm	dl. 7000	12 ks
4 DTTO	dl. 6200	2 ks	14 DTTO	dl. 2800	2 ks	24 DTTO	dl. 6600	8 ks
5 DTTO	dl. 6300	1 ks	15 DTTO	dl. 4100	2 ks	25 KOTVENÍ POZEDNICE OCEL 30/5 mm	dl. 1000	12 ks
6 KROEV 100/140 mm	dl. 5500	12 ks	16 DTTO	dl. 4200	1 ks	STŘEŠNÍ LATĚ 50/30 mm CELKEM 390 mb		
7 DTTO	dl. 4500	8 ks	17 DTTO	dl. 3000	2 ks	ZÁKOP Z PRKNA TL. 24 mm 50 m <sup>2</sup>		
8 DTTO	dl. 9000	1 ks	18 DTTO	dl. 2200	2 ks	HRANOLY 100/140 mm 3,80 m <sup>3</sup> (bez prořezu)		
9 DTTO	dl. 8300	2 ks	19 DTTO	dl. 1300	2 ks	FOŠNY 50/150 mm 1,03 m <sup>3</sup> (bez prořezu)		
10 DTTO	dl. 7150	2 ks	20 DTTO	dl. 1600	2 ks	PRKNA TL. 24 mm 1,20 m <sup>3</sup> —  —		
						LATĚ 50/30 mm 0,60 m <sup>3</sup> —  —		

**KROV**  
06/2000

M 1:50

výkř. č. **05**



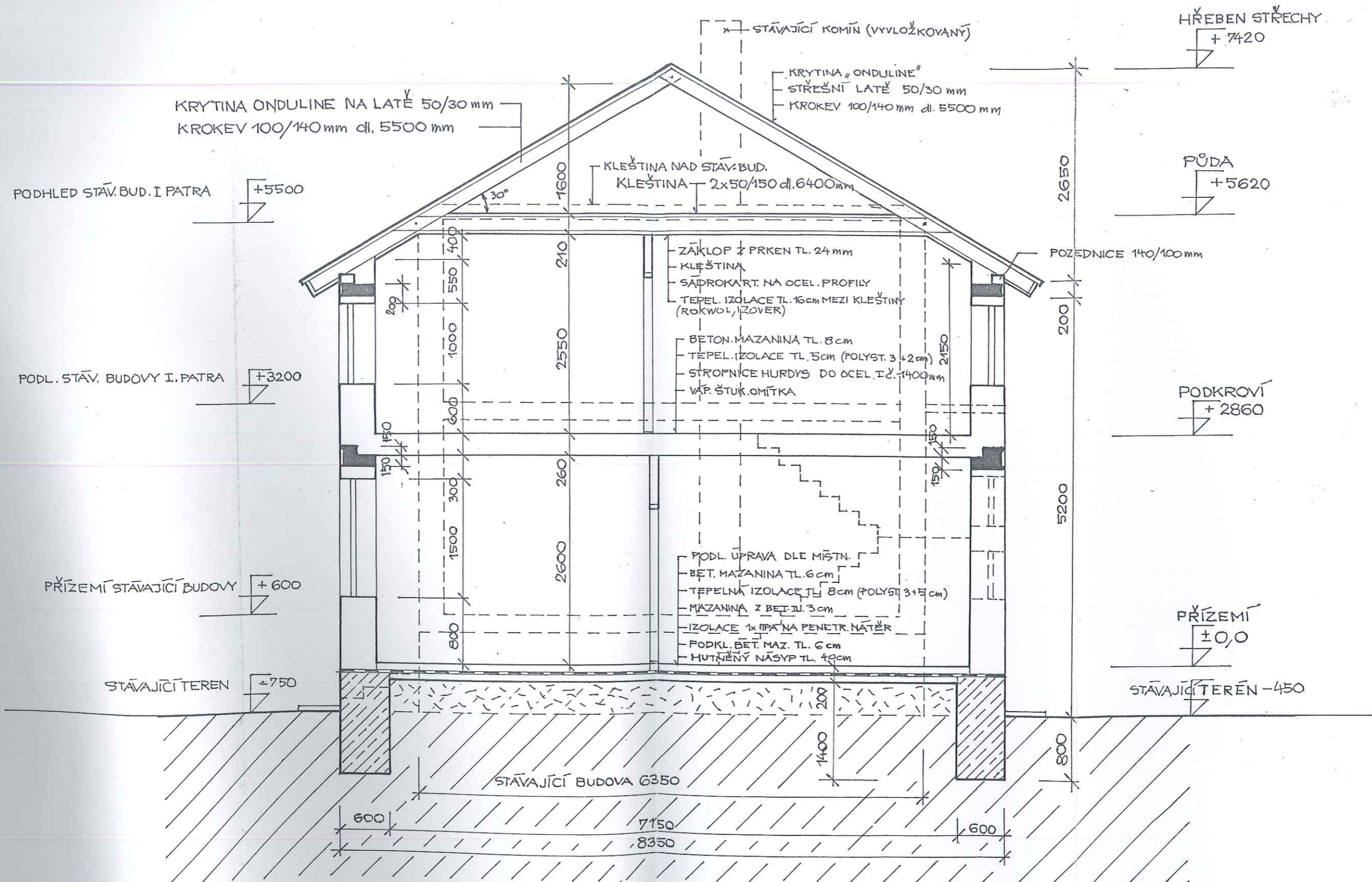

**ŘEZ PŘÍČNÝ A-A**  
 06/2000 M 1:50



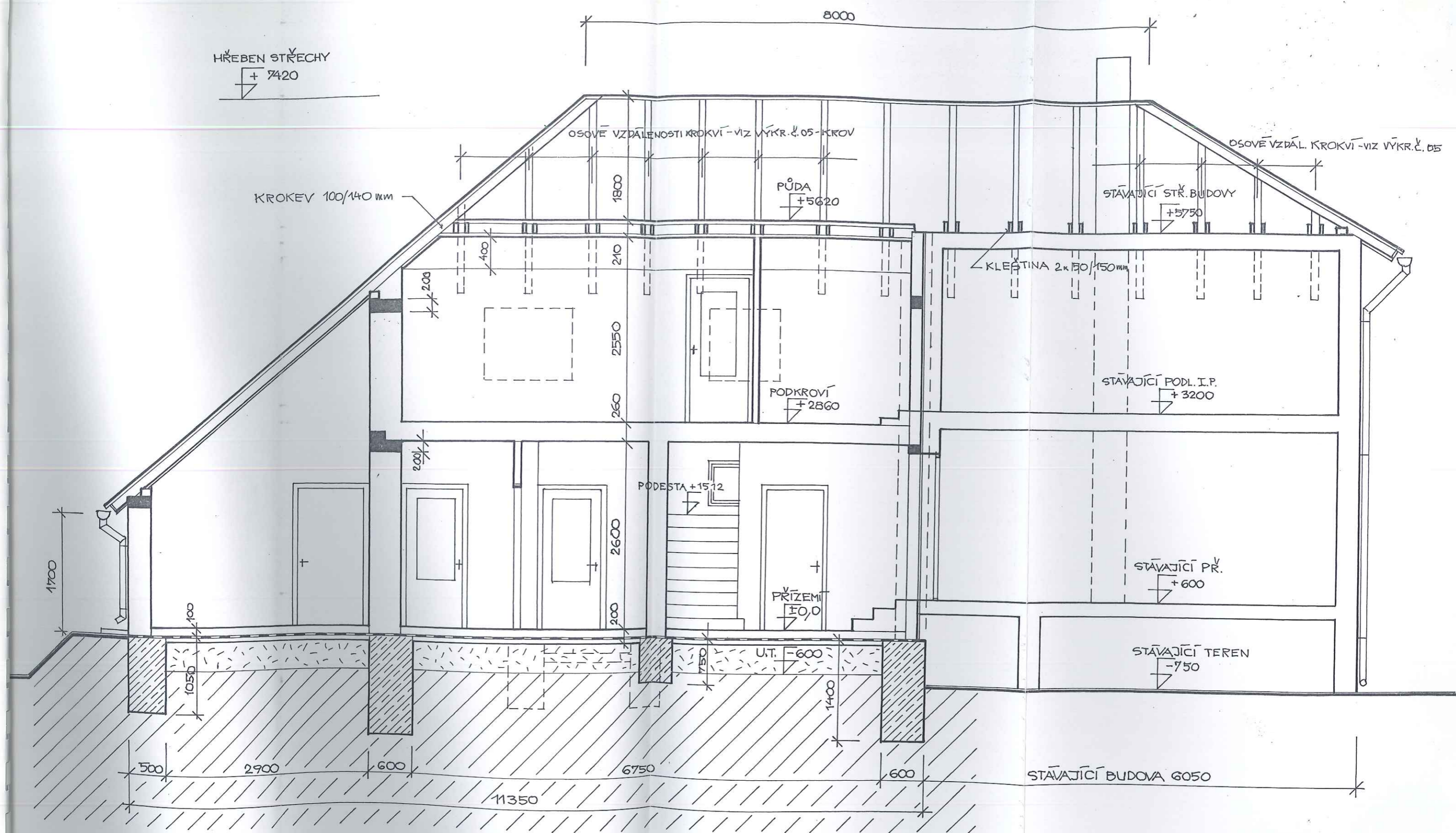

HŘEBEN STŘECHY

+ 7420

KROKEV 100/140 mm

OSOVE VZDÁLENOSTI KROKVÍ - VIZ VÝKR. Č. 05 - KROV

OSOVE VZDÁL. KROKVÍ - VIZ VÝKR. Č. 05

PŮDA +5620

STÁVAJÍCÍ STR. BUDOVY

+5750

KLEŠTINA 2x150/150 mm

STÁVAJÍCÍ PODL. I. P.

+3200

PODKROVÍ +2860

PODESTA +1512

PRŮZEMÍ 0,0

STÁVAJÍCÍ PR.

+600

STÁVAJÍCÍ TEREN

-750

U.T. -600

STÁVAJÍCÍ BUDOVA 6050

POZN.: SKADBA PODLAH A STROPŮ VIZ VÝKR. Č. 06

ŘEZ PODÉLNÝ B-B' výkr. č. 07  
06/2000 M 1:50



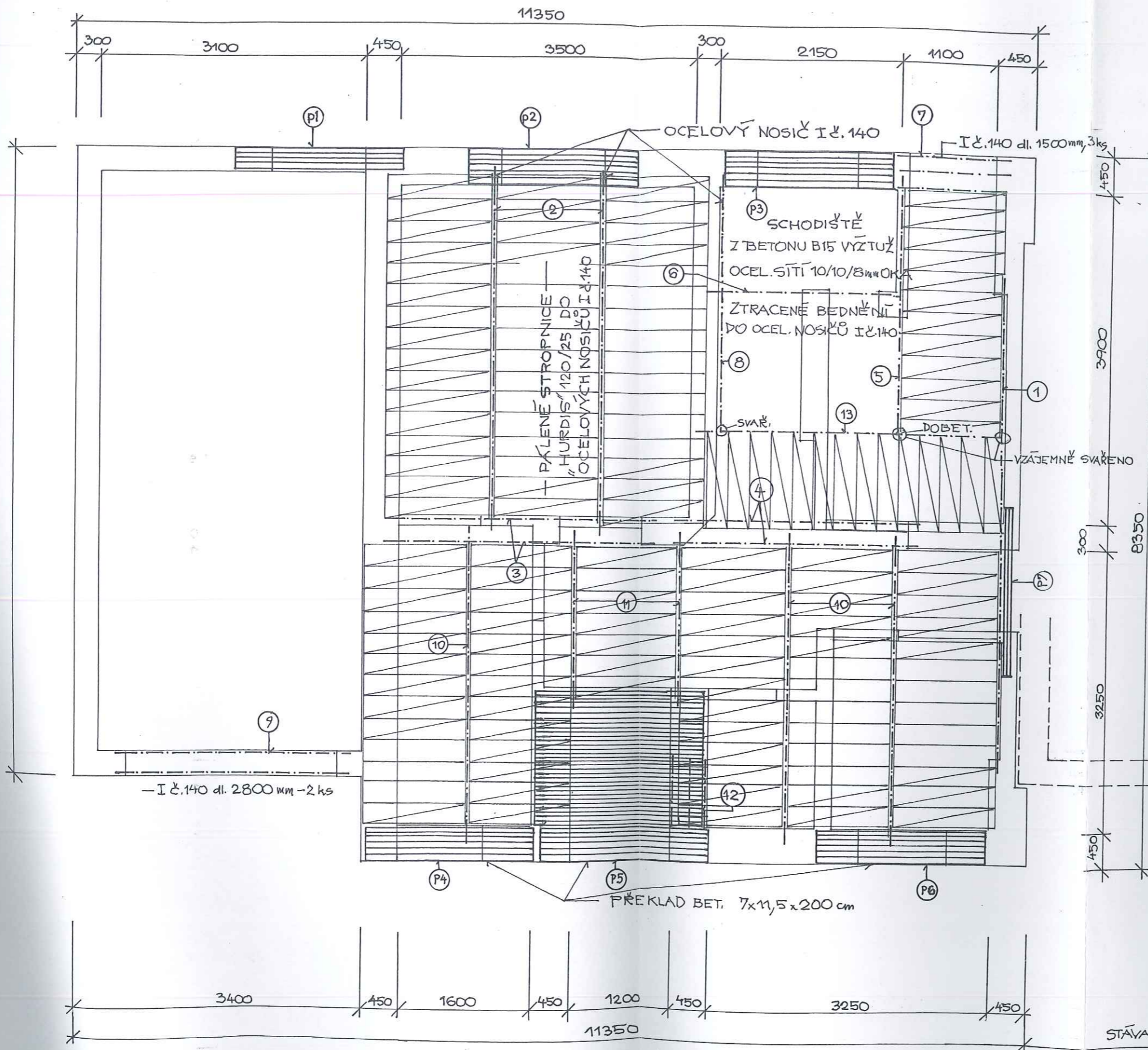

**REKAPITULACE MATERIÁLŮ:**

P1 - P7 PŘEKLAD BET. 7x11,5x200 cm 54 kusů

- |    |                       |             |      |
|----|-----------------------|-------------|------|
| 1  | OCELOVÝ NOSIČ IČ. 140 | dl. 5850 mm | 1 ks |
| 2  | DTTO                  | dl. 4200 mm | 2 ks |
| 3  | DTTO                  | dl. 3200 mm | 2 ks |
| 4  | DTTO                  | dl. 3000 mm | 3 ks |
| 5  | DTTO                  | dl. 3100 mm | 1 ks |
| 6  | DTTO                  | dl. 2500 mm | 1 ks |
| 7  | DTTO                  | dl. 1400 mm | 3 ks |
| 8  | DTTO                  | dl. 3000 mm | 1 ks |
| 9  | DTTO                  | dl. 2800 mm | 2 ks |
| 10 | DTTO                  | dl. 3550 mm | 3 ks |
| 11 | DTTO                  | dl. 2200 mm | 2 ks |
| 12 | DTTO                  | dl. 900 mm  | 3 ks |
| 13 | DTTO                  | dl. 3600 mm | 1 ks |

IČ. 140 celkem 70400 mb

PÁLENÉ STROPNICE „HURDIS 120/25“ 145 ks

PATKA KE STROPNICÍM HURDIS 182 ks

STÁVAJÍCÍ BUDOVA 6050



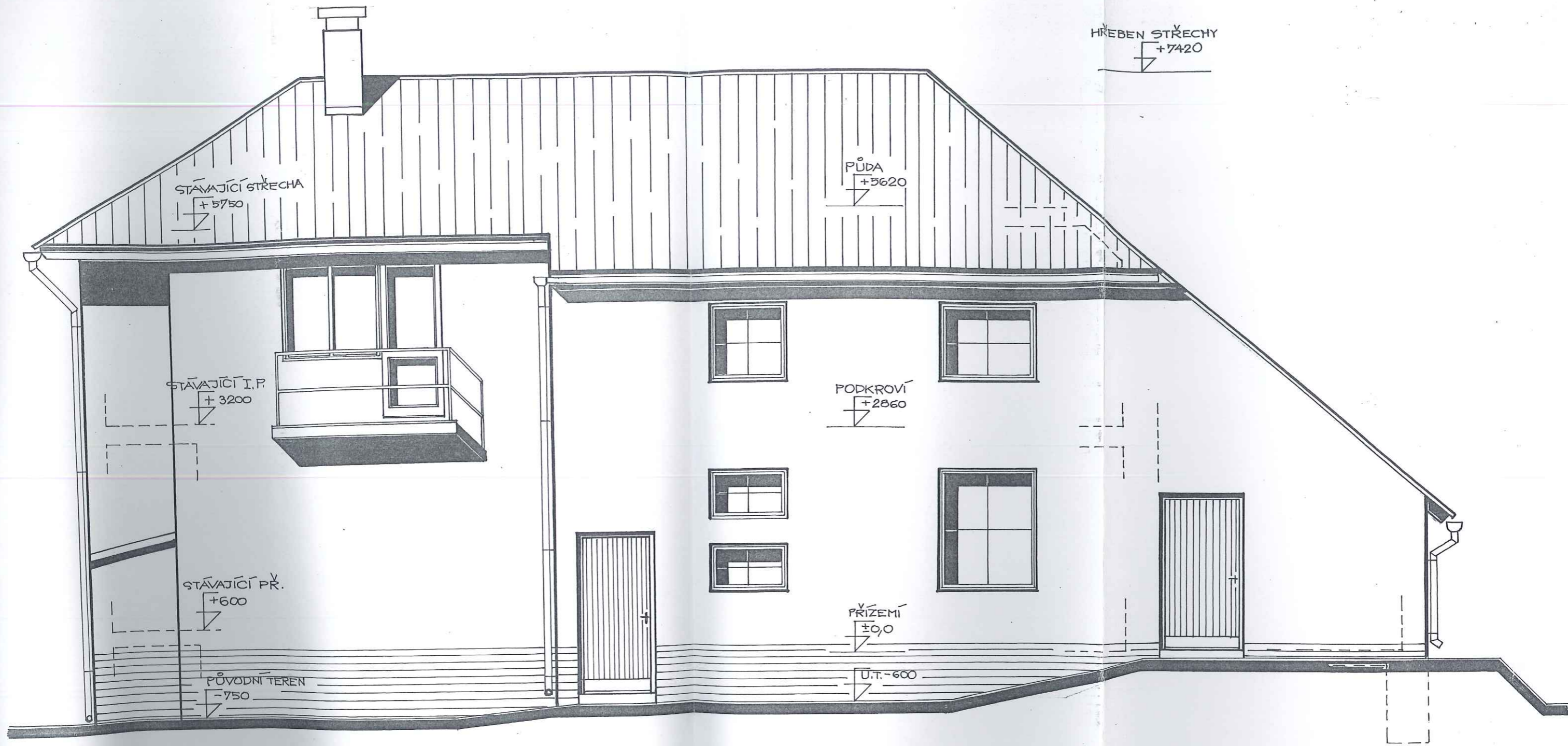

HŘEBEN STŘECHY  
+7420

STÁVAJÍCÍ STŘECHA  
+5750

PŮDA  
+5620

STÁVAJÍCÍ I.P.  
+3200

PODKROVÍ  
+2860

STÁVAJÍCÍ PŘ.  
+600

PRŮZEMÍ  
±0,0

PŮVODNÍ TEREN  
-750

U.T. -600

POHLED ZE DVORA  
06/2000 M 1:50

výkr. č. 10