

4

Vypracoval: V. Šmejkal <i>[Signature]</i>		VLASTIMIL ŠMEJKAL STAVITEL IČO 14755165 BEDŘICHA SMETANY 981 282 01 ČESKÝ BROD					
Akce: RODINNÝ DŮM p.p.č. 575/3, k.ú. Pod'ousy Roman a Olena Šmejkalovi Bříství 44							
Obsah:	SITUACE	Měř:	1:200	Datum:	květen 2011	Č.v.:	2

Obsah:	ZAKLADY	Měř:	1:50	Datum:	květen 2011	Č.v.:	3
Akce:	RODINNÝ DŮM p.p.č. 575/3, k.ú. Pod'ousy Roman a Olena Šmejkalovi Břístvi 44	Vlastimil Šmejkal Stavitel IČO 14755165 BEDŘICHA SMETANY 981 282 01 ČESKÝ BROD					
Vypracoval:	V. Šmejkal						

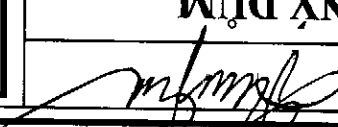
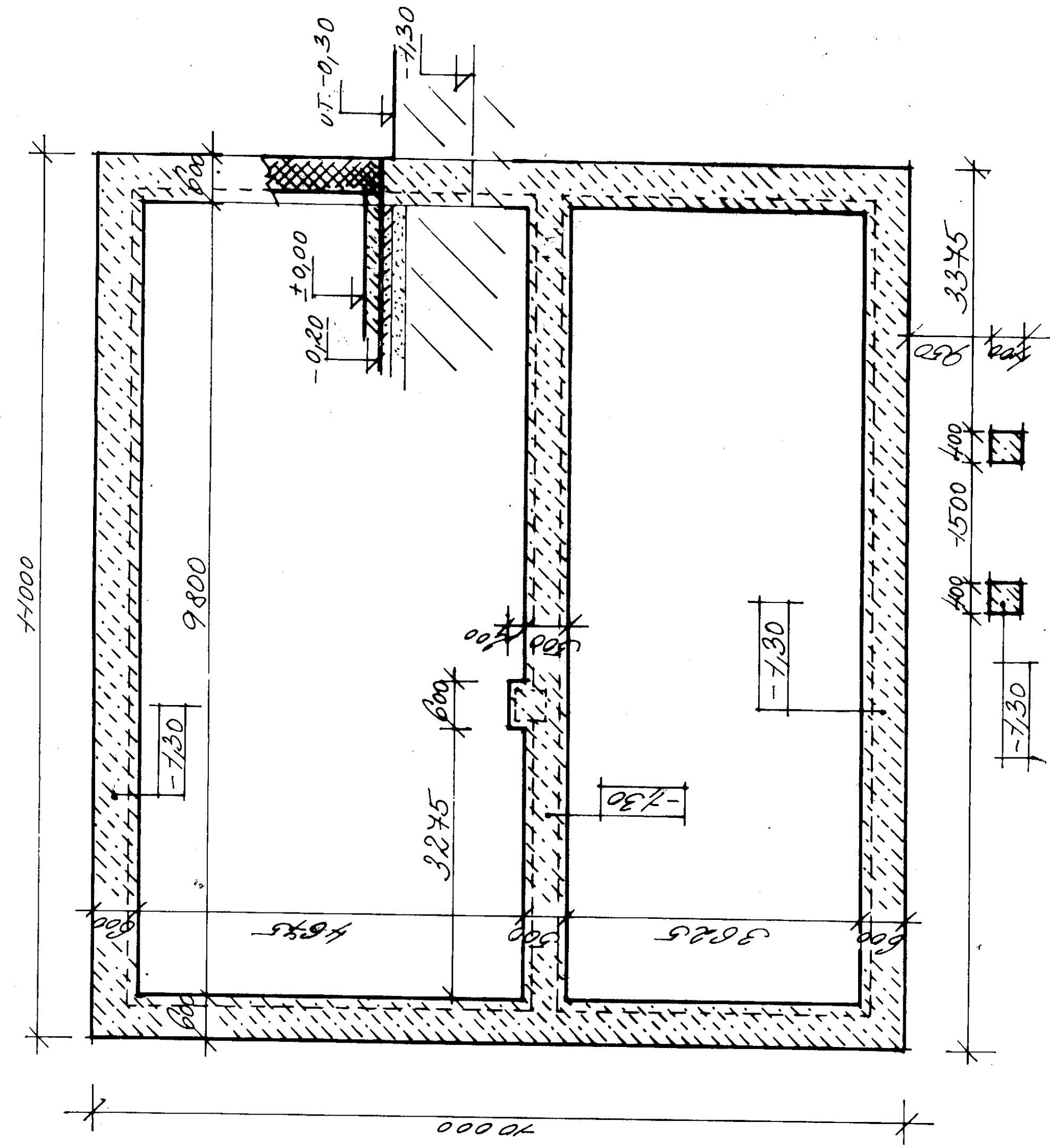

Obsah:	PŮDORÝS PRÍZEMÍ	Měř:	1:50	Datum:	Květen 2011	Č.v.:	4
Akce:	RODINNÝ DŮM	Vyracoval: V. Šmejkal Roman a Olena Šmejkalovi p.p.č. 575/3, k.ú. Podousy Bříství 44					
VLASTIMIL ŠMEJKAL STAVITEL IČO 14755165 BEDŘICHA SMETANY 981 282 01 ČESKÝ BROD							

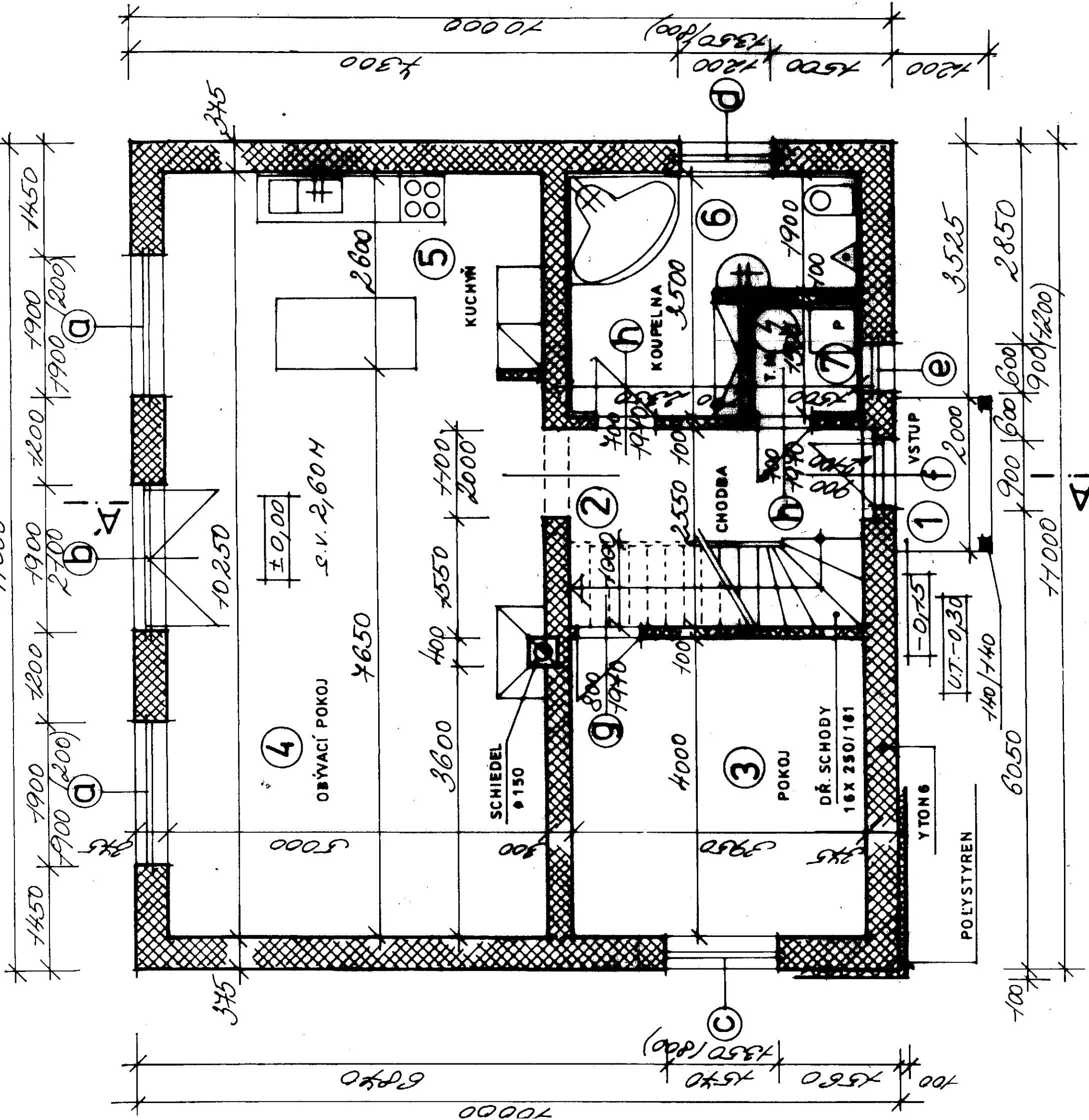

4

17

Obsah: PŮDORYS PODKROVÍ	Měr: 1:50	Datum: květen 2011	Č.v.: 5
Vyracoval: V. Šmejkal		Akce: RODINNÝ DŮM	
p.p.č. 575/3, k.ú. Podoušy		Roman a Olena Šmejkalovi	
Bříství 44			
VLASTIMIL ŠMEJKAL STAVITEL IČO 14755165 BEDŘICHA SMETANY 981 282 01 ČESKÝ BŘOD			

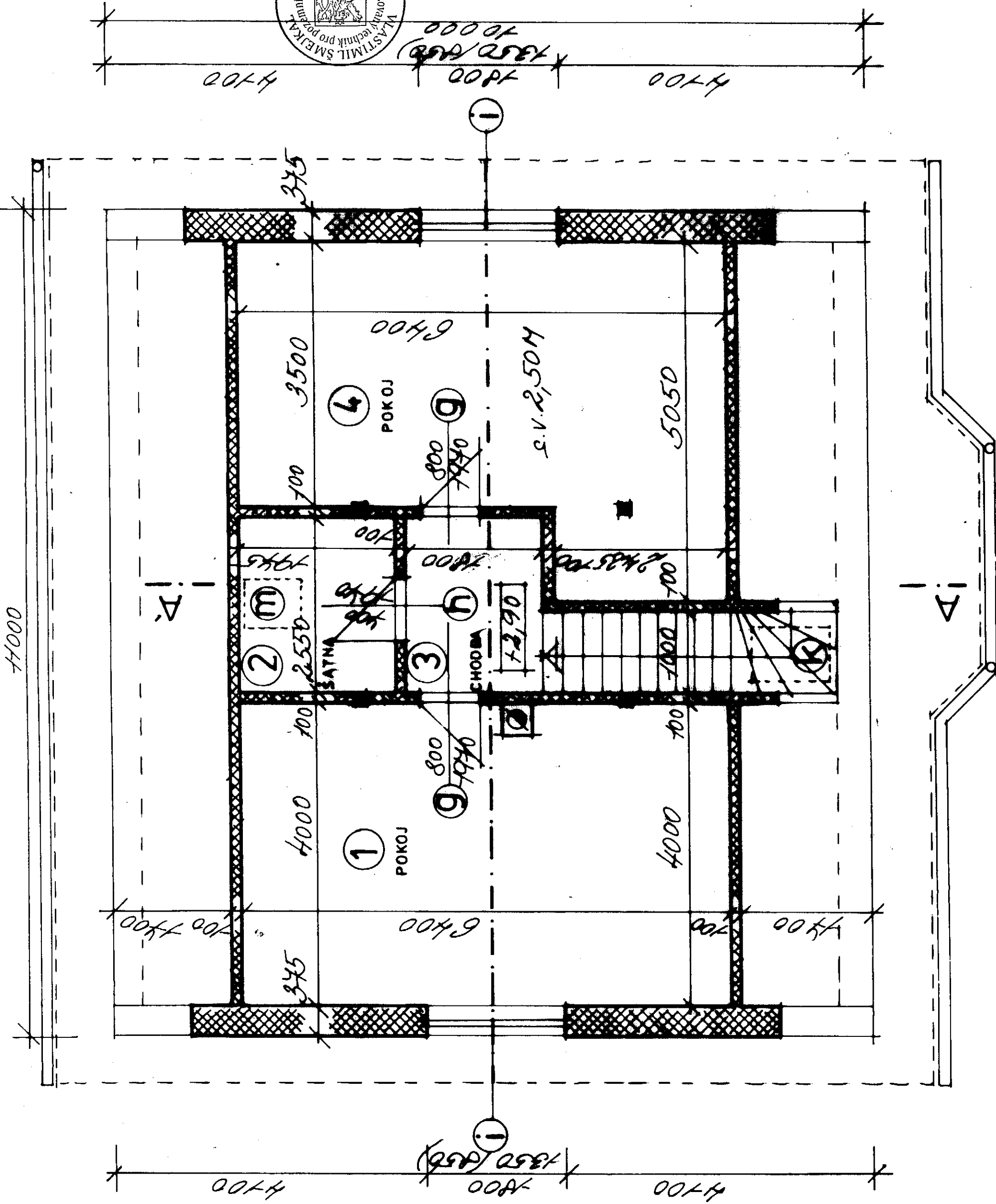

4

SEZNAM MÍSTNOSTÍ

PŘÍZEMÍ

Ozn.:	Místnost:	Podl.plocha:	Úprava podlahy:	Úprava stěn:
1	VSTUP	2,40 m ²	keramická dlažba	
2	CHODBA	10,00 m ²	keramická dlažba	soklík v.0,15m
3	POKOJ	15,80 m ²	marmoleum	
4	OBÝVACÍ POKOJ	38,20 m ²	marmoleum	
5	KUCHYŇ	13,00 m ²	marmoleum	bělnin.obklad v.1,50m
6	KOUPELNA	11,10 m ²	keramická dlažba	bělnin.obklad v.1,80m
7	TECHN.MÍSTNOST	2,20 m ²	keramická dlažba	soklík v.0,15m

PODKROVÍ

Ozn.:	Místnost:	Podl.plocha:	Úprava podlahy:	Úprava stěn:
1	POKOJ	25,60 m ²	marmoleum	
2	ŠATNA	5,00 m ²	marmoleum	
3	CHODBA	4,50 m ²	marmoleum	
4	POKOJ	25,80 m ²	marmoleum	

Vypracoval: V. Šmejkal

Akce: **RODINNÝ DŮM**

p.p.č. 575/3, k.ú. Pod'ousy
Roman a Olena Šmejkalovi
Bříství 44

Obsah:

SEZNAM MÍSTNOSTÍ

Měr:

květen 2011

Datum:

Č.v.:

6

VLASTIMIL ŠMEJKAL
STAVITEL
IČO 14755165
BEDŘICHA SMETANY 981
282 01 ČESKÝ BROD

4

VÝPIS OKEN A DVEŘÍ

Ozn. Název – popis: Rozměr: Ks:

a)	Okno plastové otvíravé	1900/1900 mm	2
b)	Okno plastové francouzské	1900/2100 mm	1
c)	Okno plastové otvíravé	1570/1350 mm	1
d)	Okno plastové otvíravé	1200/1350 mm	1
e)	Okno plastové vyklápěcí	600/900 mm	1
f)	Dveře plastové vchodové	900/2100 mm	1L
g)	Dveře plastové vnitřní	800/1970 mm	2L+1P
h)	Dveře plastové vnitřní	700/1970 mm	1L+2P
i)	Okno plastové otvíravé	1800/1350 mm	2
k)	Střešní okno VELUX	780/1180 mm	1
m)	Střešní okno VELUX	550/780 mm	1

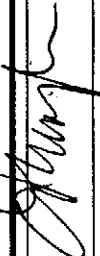
Vypracoval: V. Šmejkal 		VLASTIMIL ŠMEJKAL STAVITEL ICO 14755165 BEDŘICHA SMETANY 981 282 01 ČESKÝ BROD	
Akce: RODINNÝ DŮM p.p.č. 575/3, k.ú. Pod'ousy Roman a Olena Šmejkalovi Bříství 44		Datum: květen 2011	Č.v.: 7
Obsah: VÝPIS OKEN A DVEŘÍ		Měř:	

+7,20

- SATJAM
- STR.LATĚ
- KONTRALATĚ
- PAROTĚSNÁ FÓLIE
- ORSIL TL. 200 MM
- PAROTĚSNÁ FÓLIE
- DŘ. KROV
- PALUBKY

ⓐ

- MARMOLEUM
- BETON TR. I, TL. 50 MM
- POLYSTYREN TL. 50 MM
- KROČEJOVÁ IZOLACE
- KERAM. STROPNÍ PANELE TL. 200
- OMÍTKA

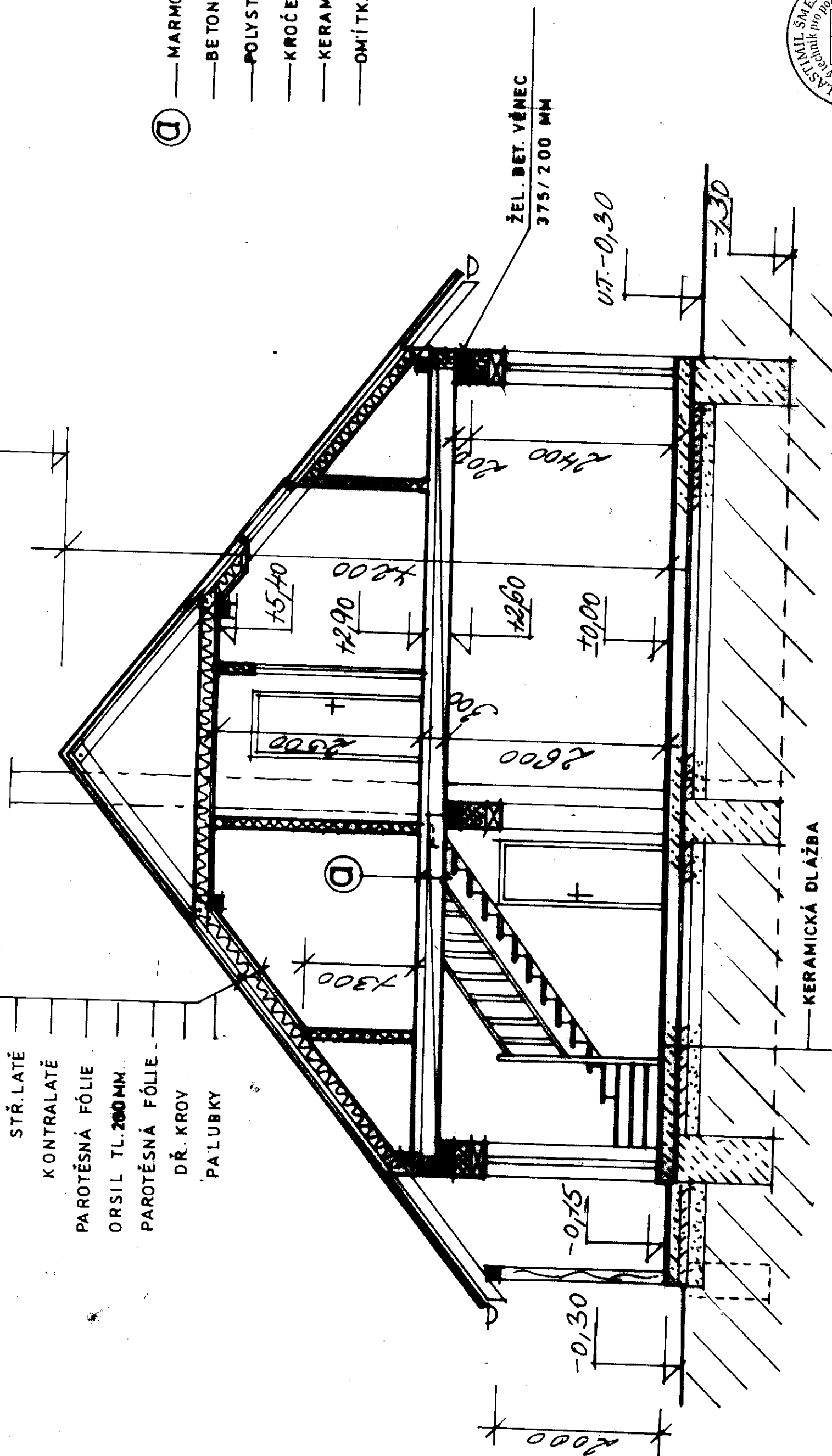

ŽEL. BET. VĚNEC
375 / 200 MM

UT. - 0,30



4

Vlastimil Šmejkal STAVITEL IČO 14755165 BEDŘICHA SMETANY 981 282 01 ČESKÝ BROD		Datum: květen 2011	Č.v.: 8
Vypracoval: V. Šmejkal	Akce: RODINNÝ DŮM p.p.č. 575/3, k.ú. Pod'ousy Roman a Olena Šmejkalovi Bříství 44	Měř: 1:50	
Obsah: ŘEZ A - Á			

— KERAMICKÁ DLÁŽBA

— BETON TR. I, TL. 100 MM

— POLYSTYRÉN TL. 80 MM

— PEFOL RHS PEHD TL. 1,5 MM

— PODKL. BETON TR. 0 / TL. 100 MM + OC. SVAŘ. SÍŤ

— ŠTĚRKOPÍSEK TL. 150 MM

— ROSTLÝ TERÉN

11000

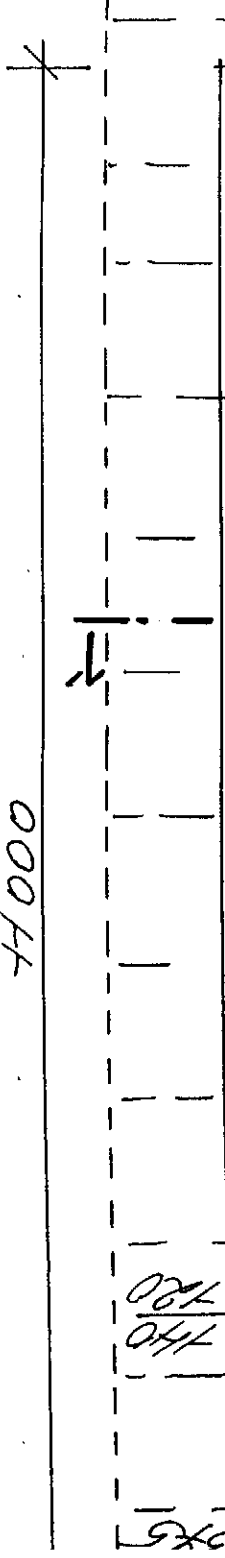

10,250
 373,60

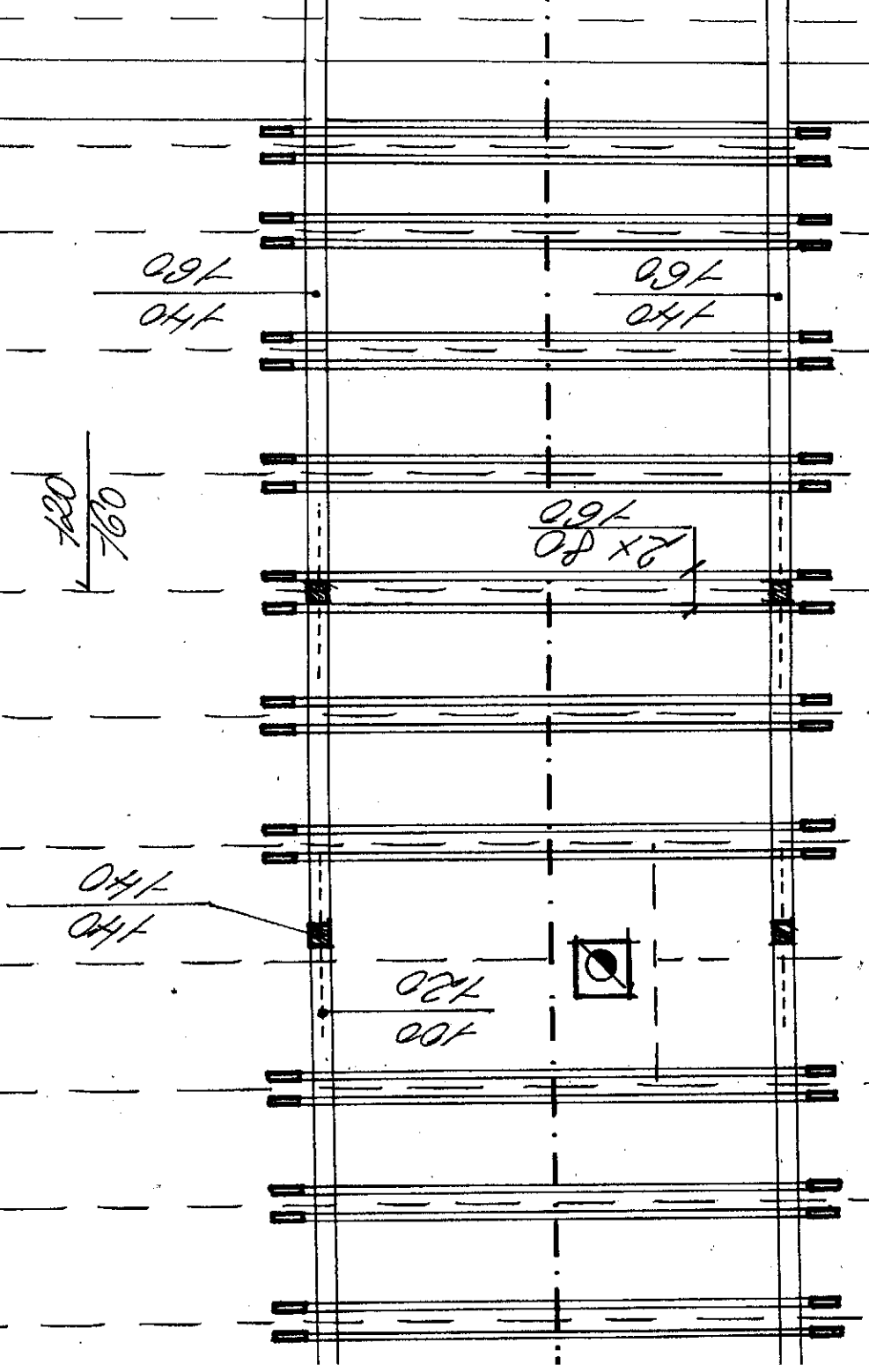

120
 760
 900, 900, 900, 900, 900, 900, 850, 1000

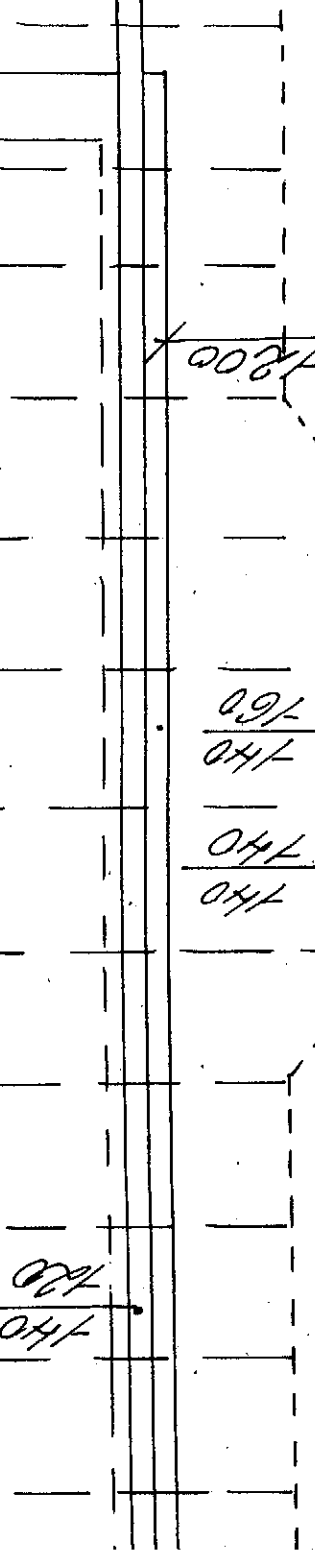

2000

200, 1800

140
 140
 140
 160

140
 120

140
 180

140
 180

2x 80

120
 160

140
 140

100
 120

140
 120

Obsah:	KROV	Měřítko:	1:50	Datum:	květen 2011	Č. v.:	9
Akce:	RODINNÝ DŮM	Vypracoval: V. Šmejkal p.p.č. 575/3, k.ú. Podoušy Roman a Olena Šmejkalovi Bříství 44					
VLASTIMIL ŠMEJKAL STAVITEL IČO 14755165 BEDŘICHA SMETANY 981 282 01 ČESKÝ BŘOD							

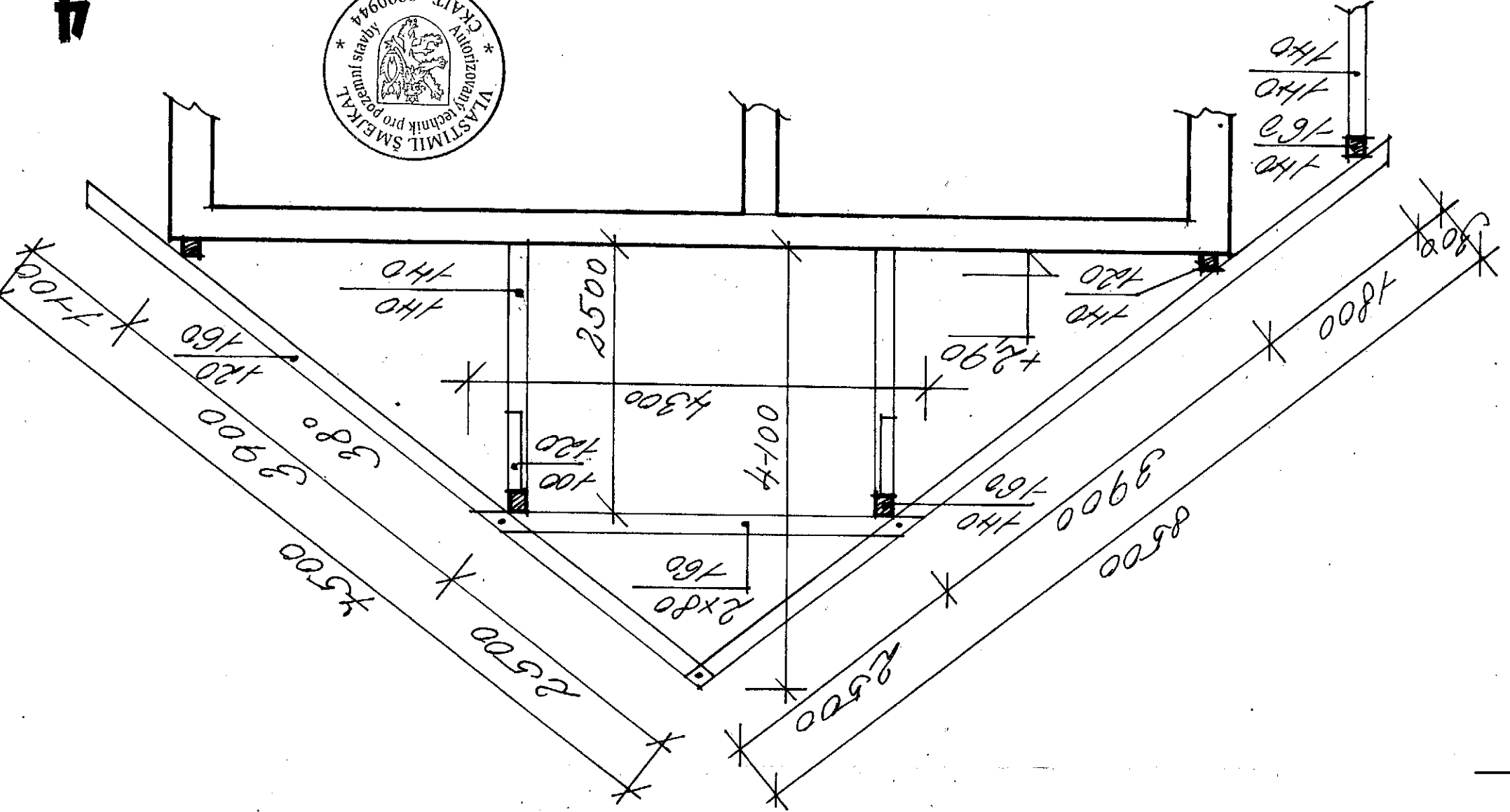

1-1'

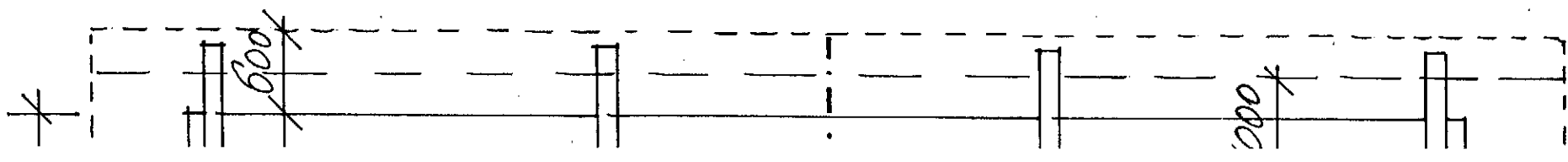

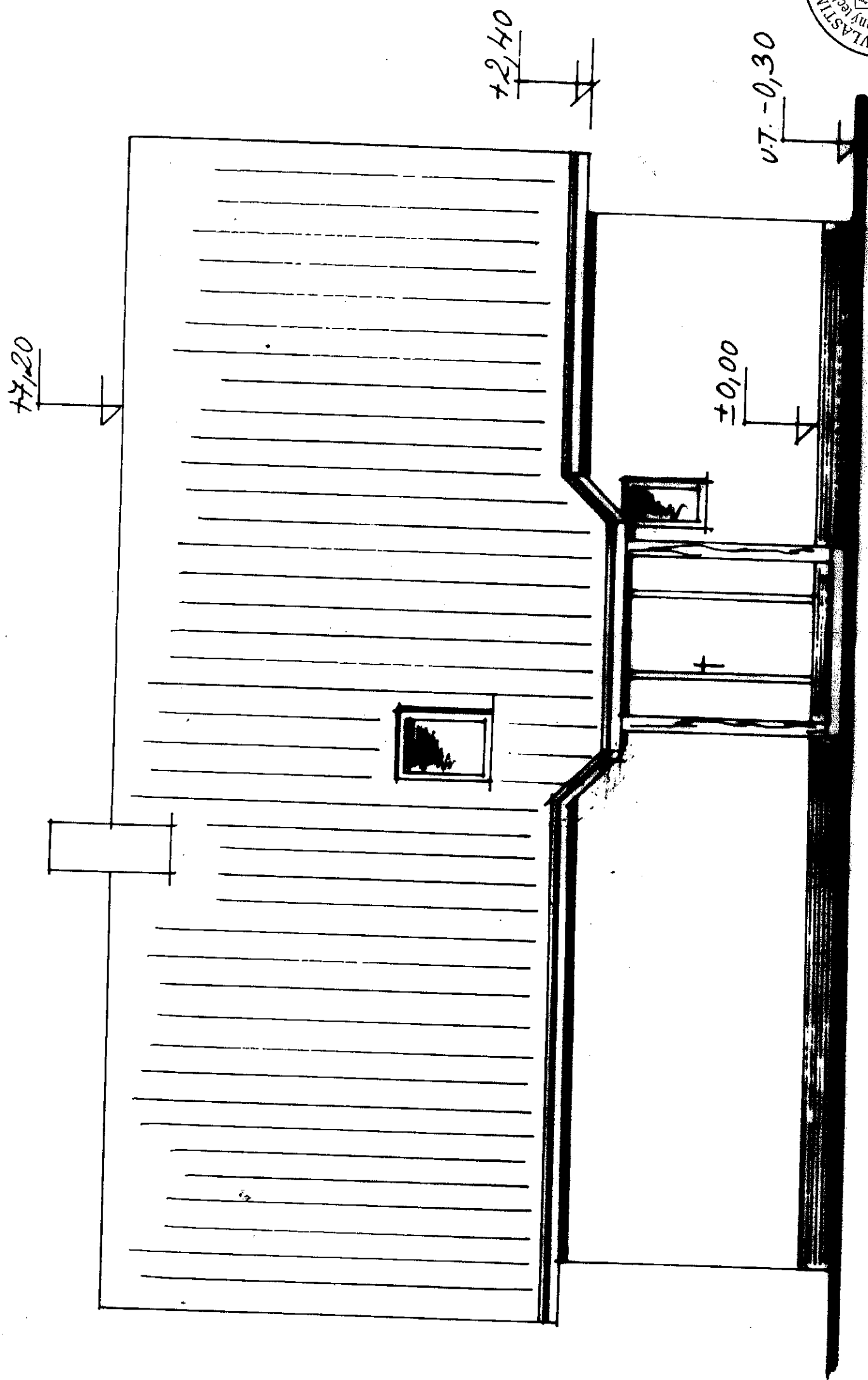

Vlastimil ŠMEJKAL STAVITEL IČO 14755165 BEDŘICHA SMETANY 981 282 01 ČESKÝ BROD		Datum: květen 2011	Č.v.: 10
Vypracoval: V. Šmejkal	Akce: RODINNÝ DŮM p.p.č. 575/3, k.ú. Pod'ousy Roman a Olena Šmejkalovi Bříství 44		
Obsah: POHLED SEVERNÍ	Měr: 1:50		

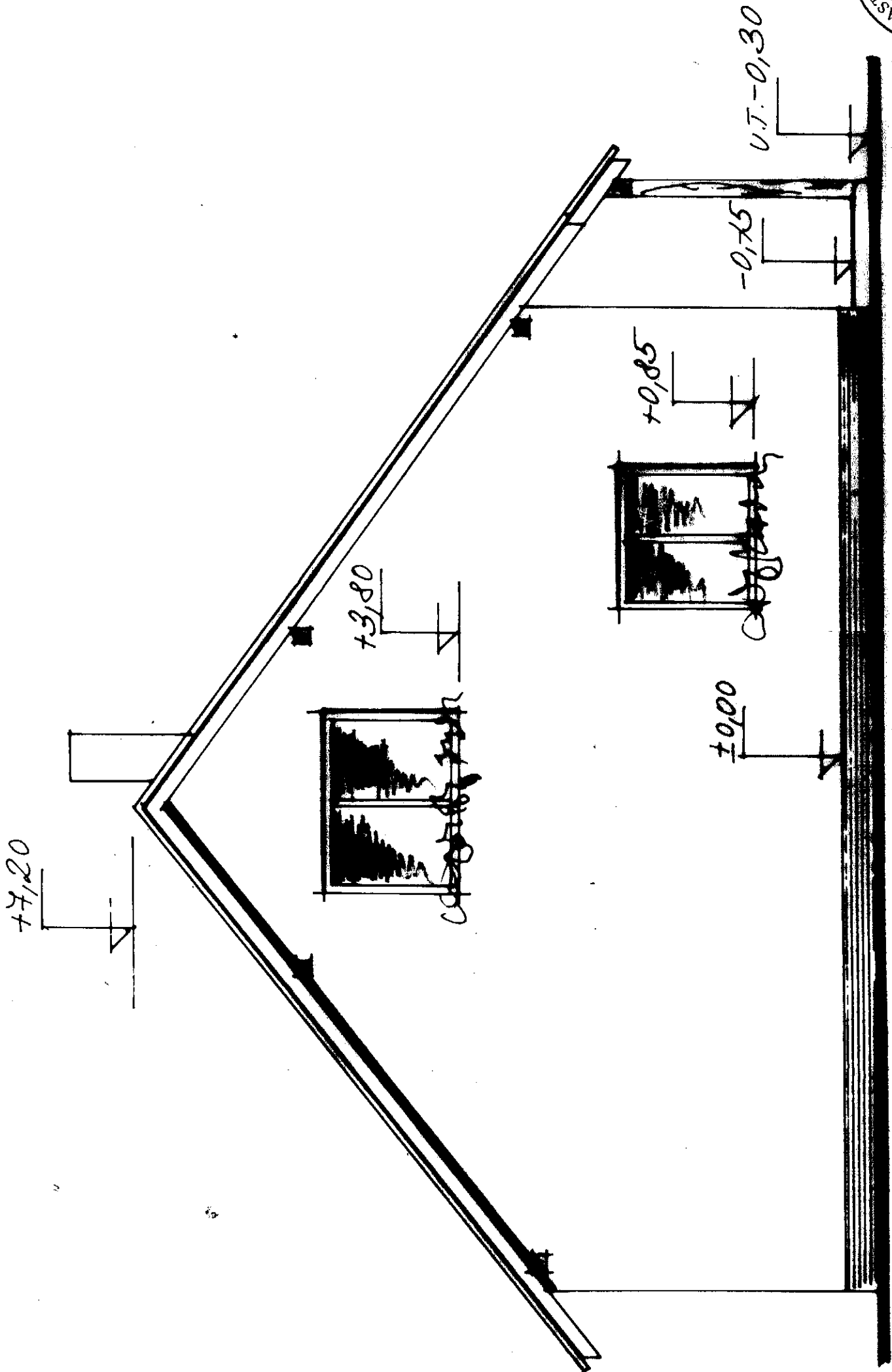

4

Vlastimil Šmejkal STAVITEL IČO 14755165 BEDŘICHA SMETANY 981 282 01 ČESKÝ BROD		Datum: květen 2011	Č.v.: 11
Vypracoval: V. Šmejkal	Akce: RODINNÝ DŮM p.p.č. 575/3, k.ú. Podřousy Roman a Olena Šmejkalovi Bříství 44		
Obsah: POHLED VÝCHODNÍ	Měř: 1:50		

+4,20

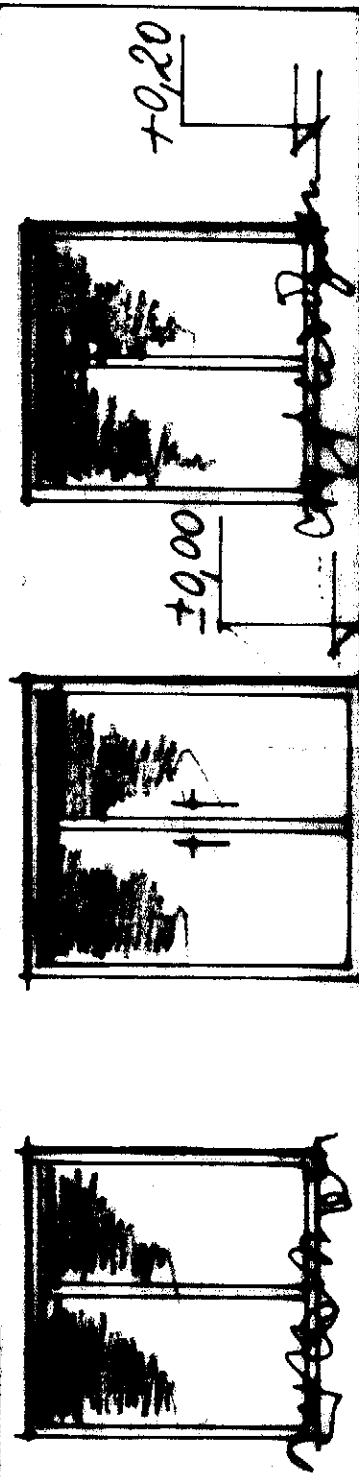
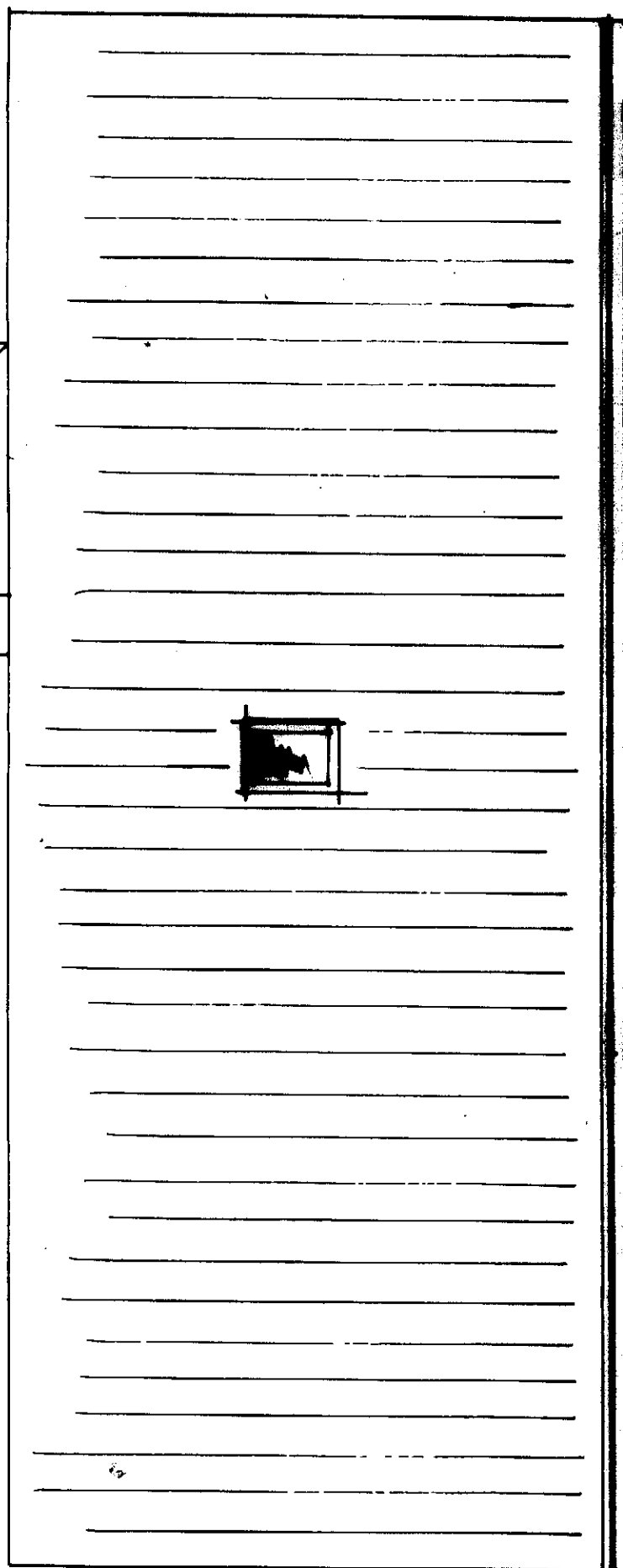

U.T. - 0,30



11

Vlastimil Šmejkal STAVITEL IČO 14755165 BEDŘICHA SMETANY 981 282 01 CESKÝ BROD		Datum: květen 2011	Č.v.: 12
Vypracoval: V. Šmejkal	RODINNÝ DŮM p.p.č. 575/3, k.ú. Podrousy Roman a Olena Šmejkalovi Bříství 44	Měř: 1:50	
Obsah:	POHLED JÍŽNÍ		

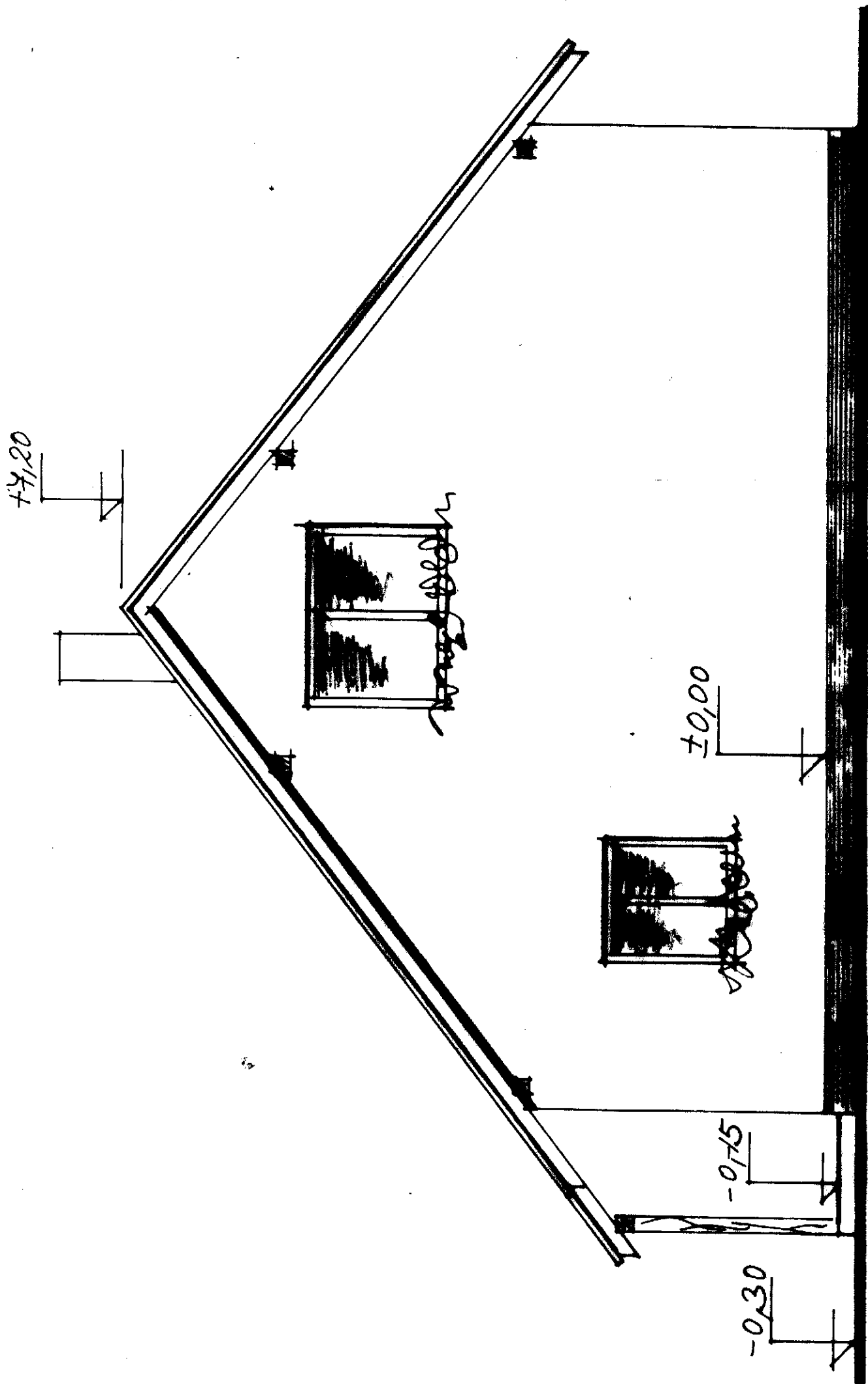

Vlastimil Šmejkal STAVITEL IČO 14755165 BEDŘICHA SMETANY 981 282 01 ČESKÝ BROD		Datum: květen 2011	Č.v.: 13
Vypracoval: V. Šmejkal	Akce: RODINNÝ DŮM p.p.č. 575/3, k.ú. Poďousy Roman a Olena Šmejkalovi Bříství 44		
Obsah: POHLED ZÁPADNÍ	Měř: 1:50		

Obsah:	VODOVOD - PŘÍZEMÍ	Měř:	1:50	Datum:	květen 2011	Č.v.:	14
Akce:	<p>RODINNÝ DŮM</p> <p>p.p.č. 575/3, k.ú. Podousy</p> <p>Roman a Olena Šmejkalovi</p> <p>Břiství 44</p>	<p>Vypracoval: V. Šmejkal</p> <p><i>[Signature]</i></p>					
<p>VLASTNÍM ŠMEJKAL</p> <p>STAVITEL</p> <p>IČO 14755165</p> <p>BEDŘICHA SMETANY 981</p> <p>282 01 ČESKÝ BROD</p>							



- POZNÁMKA:
- rozvod vodovodu je proveden z polypropylénu
 - rozvod je veden v podlahové konstrukci nebo pod omítkou
 - rozvody jsou chráněny tepelnou izolací z písku nebo polyuretánu

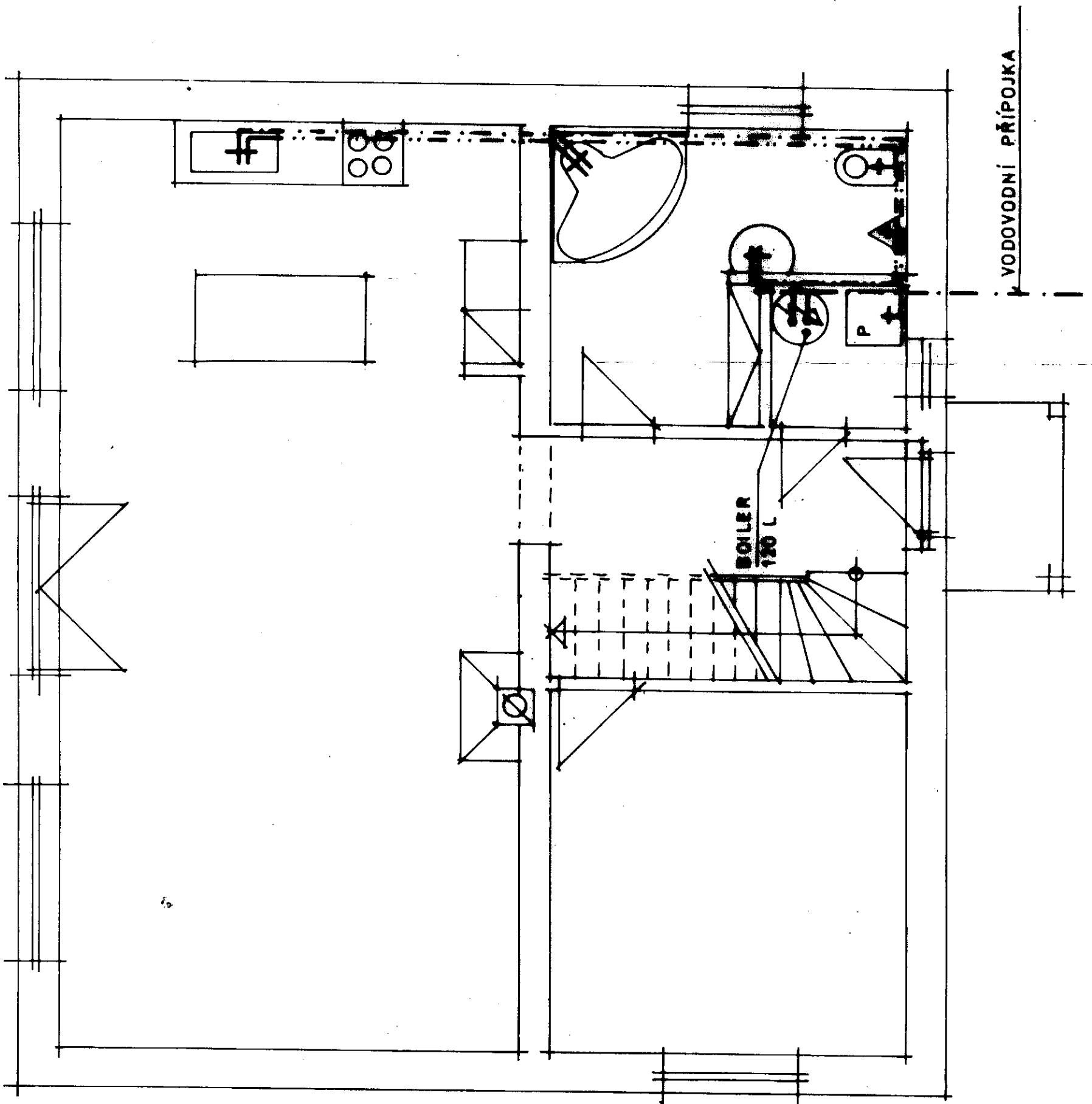

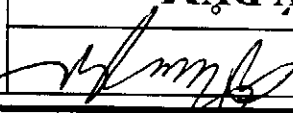
Obsah:	KANALIZACE - PRÍZEMÍ	Měř:	1:50	Datum:	květen 2011	Č.v.:	15
Akce:	RODINNÝ DŮM p.p.č. 575/3, k.ú. Podousy Roman a Olena Šmejkalovi Bříství 44	Vpracoval: V. Šmejkal 					
VLASTIMIL ŠMEJKAL STAVITEL IČO 14755165 BEDŘICHA SMETANY 981 282 01 ČESKÝ BŘOD							



- POZNÁMKA:
- vnitřní potrubí bude z PVC
 - přípojka bude rovněž z PVC
 - svislé odpadní potrubí bude odvětráno nad střešní
 - ležaté svody – min. krytí 300 mm

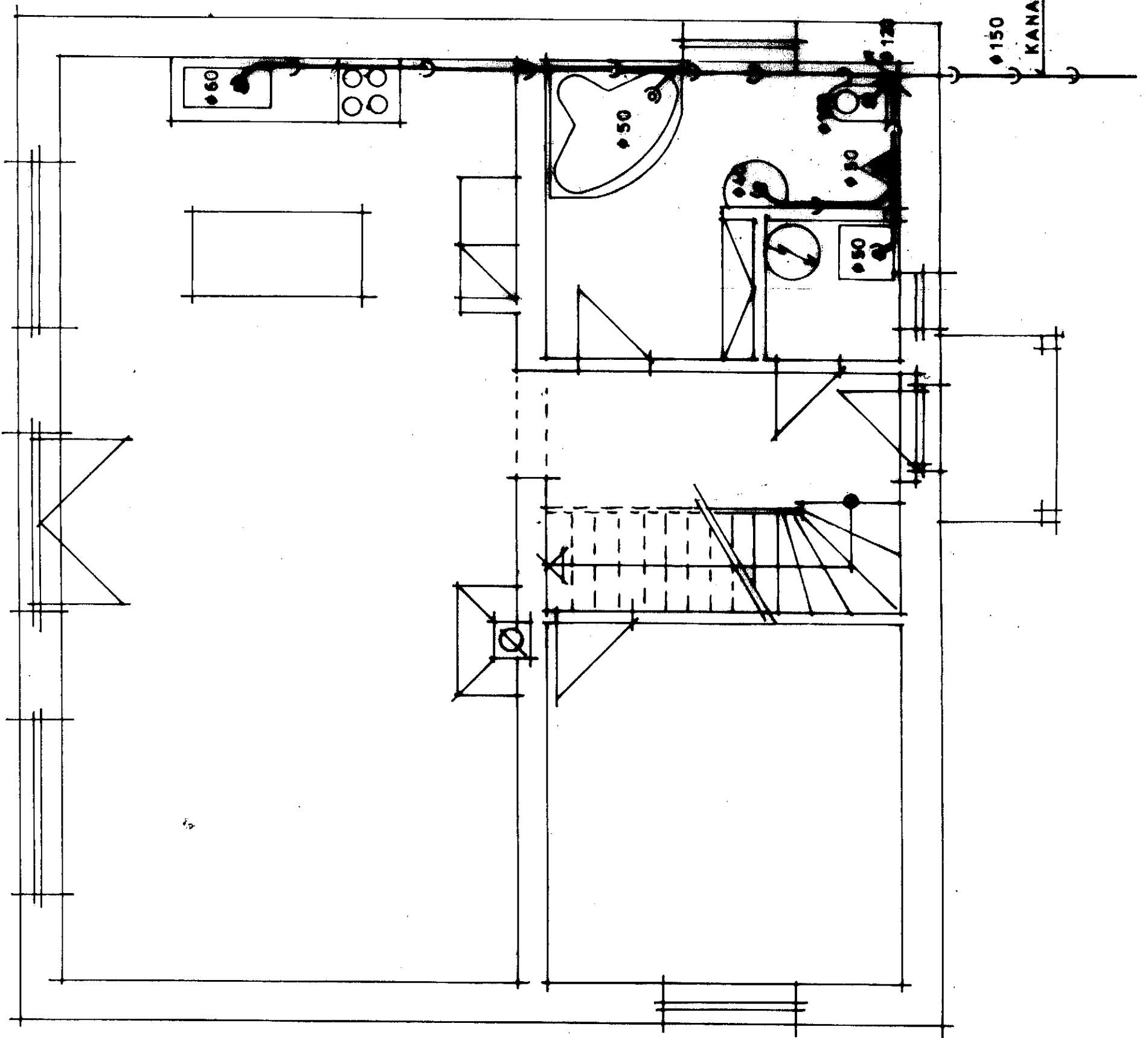

Obsah:	ELEKTROINSTALACE - PRÍZEMÍ	Měř:	1:50	Datum:	Květen 2011	Č.v.:	16
Akce:	RODINNÝ DŮM p.p.č. 575/3, k.ú. Podousy Roman a Olena Šmejkalovi Bříství 44	Vyracoval: V. Šmejkal					
VLASTIMIL ŠMEJKAL STAVITEL IČO 14755165 BEDŘICHA SMETANY 981 282 01 ČESKÝ BŘOD							



**OCHRANA PROTI NEBEZPEČNĚMU DOTYKU
NULOVÁNÍM A POSPOJOVÁNÍM**

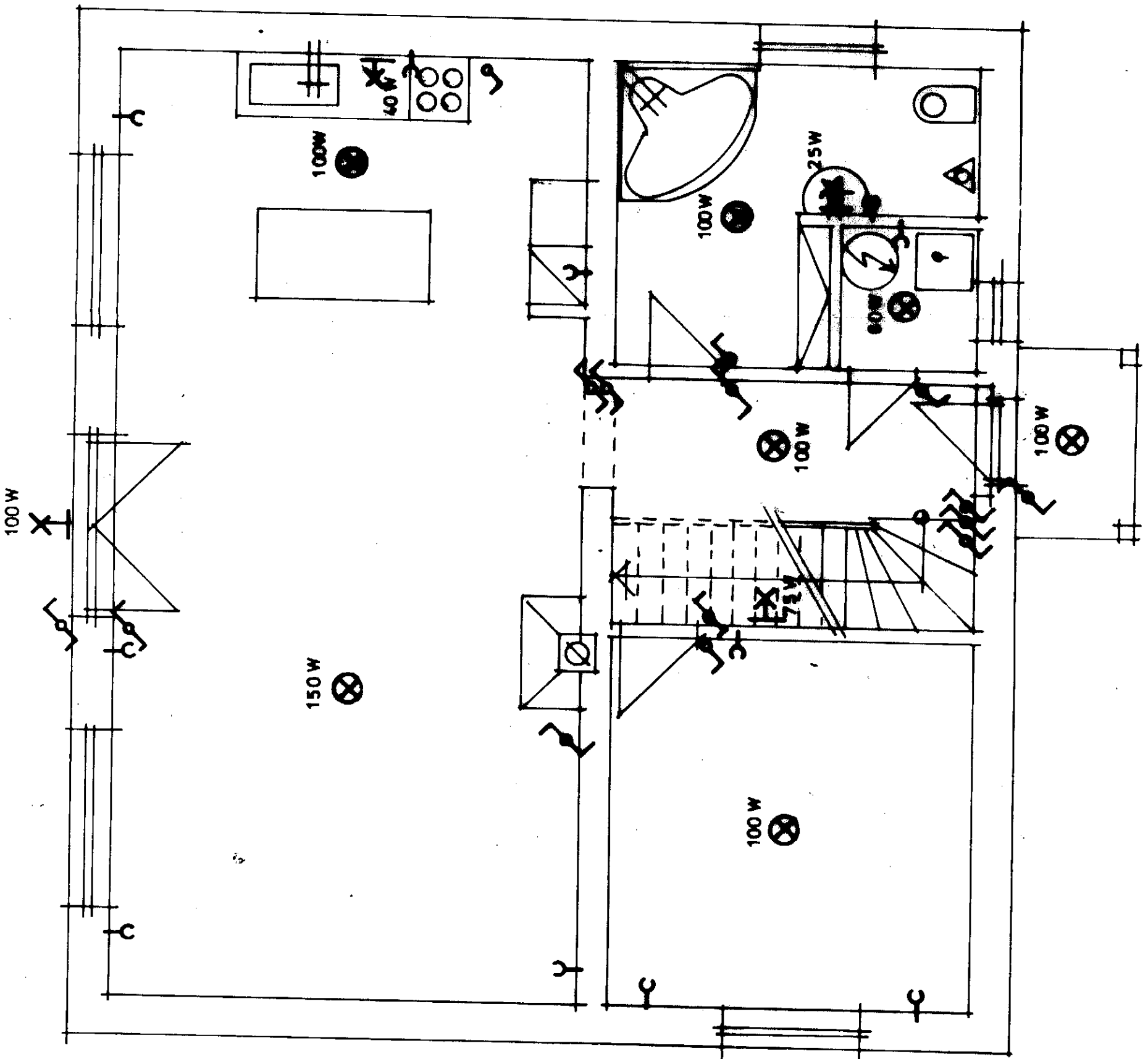

Obsah:	ELKTRONSTAL. - PODKROVÍ	Měř:	1:50	Datum:	Květen 2011	Č.v.:	17
Akce:	RODINNÝ DŮM p.p.č. 575/3, k.ú. Pod'ousy Roman a Olena Šmejkalovi Bříství 44	Vyracoval: V. Šmejkal 					
VLASTIMIL ŠMEJKAL STAVITEL IČO 14755165 BEDŘICHA SMETANY 981 282 01 ČESKÝ BROD							

