

POHĽAD VÝCHODNÝ:

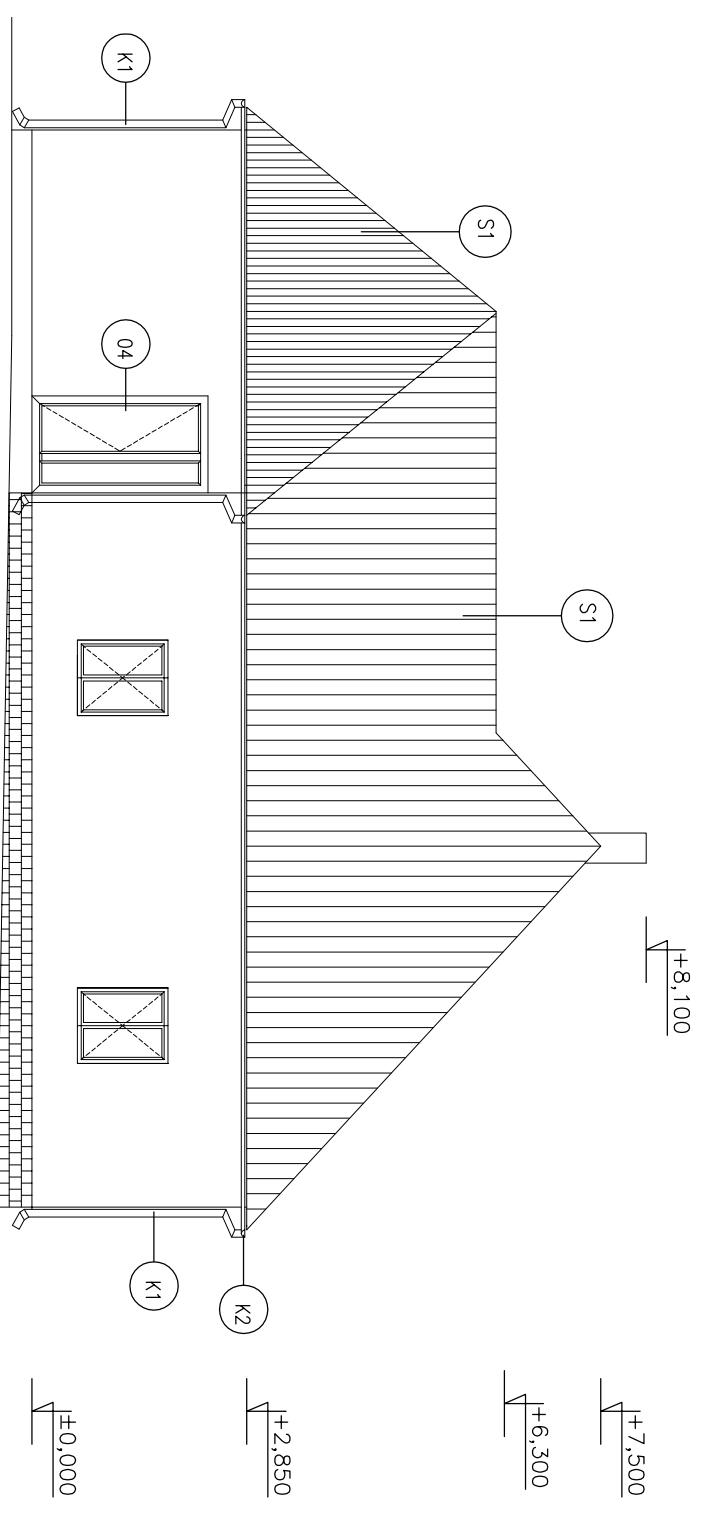

POHĽAD ZAPADNÝ:

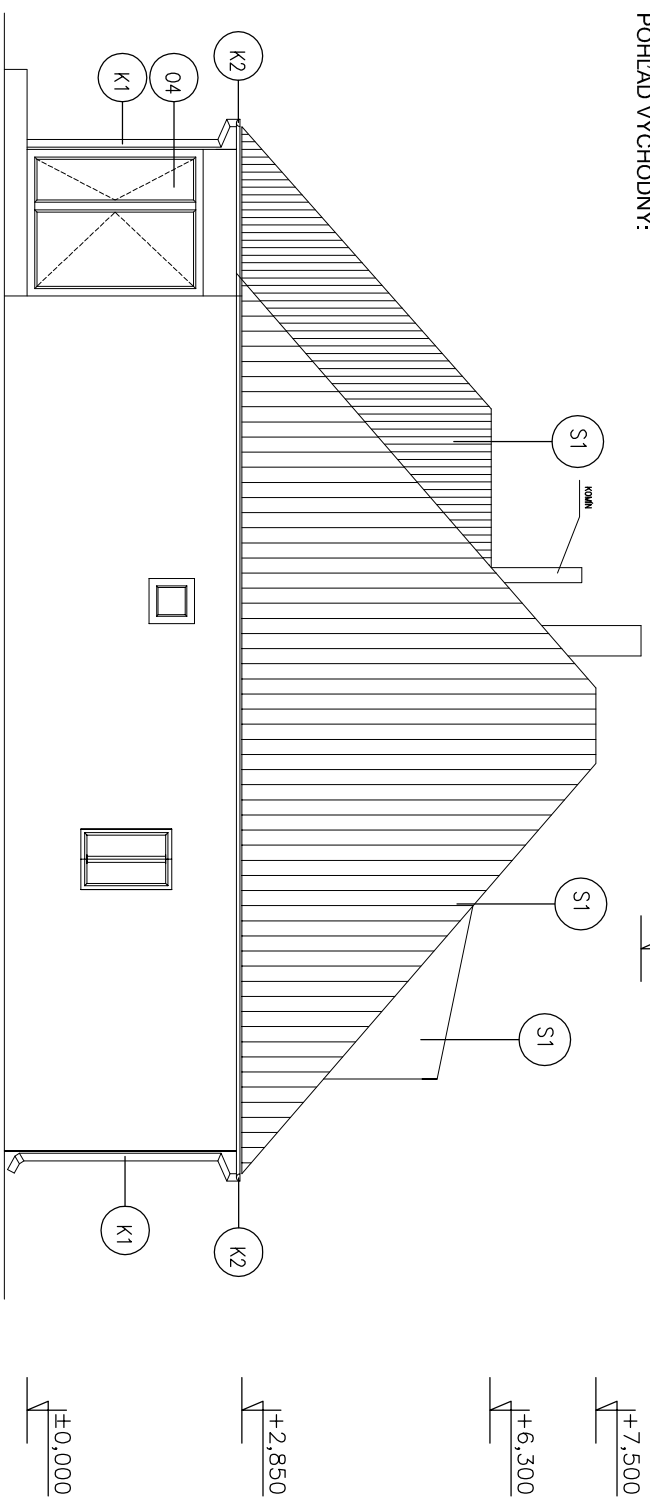

POHĽAD JUŽNÝ:

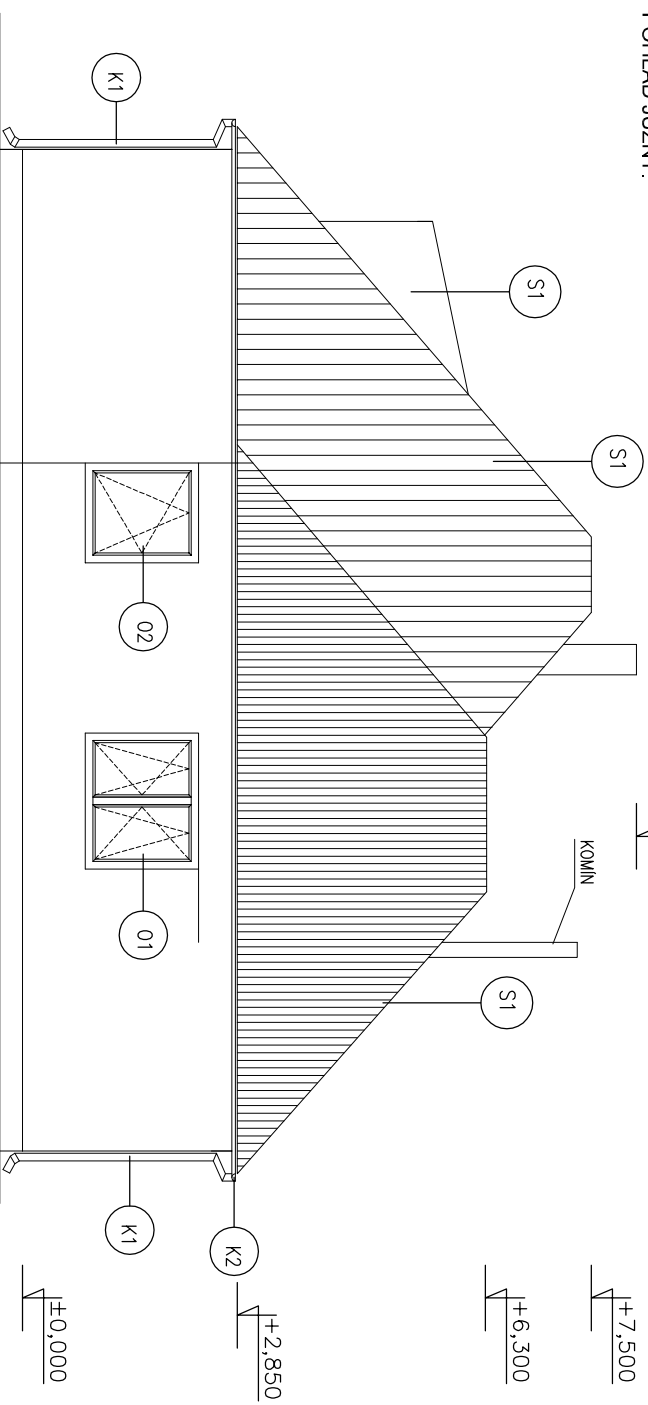

SKLADBA STRECHY:

- S1 – BETÓNOVÁ KRYTINA – LAHČENÁ
- POISŤNÁ HIDROIZOLÁCIA NA BAZE FÓLIE
- LAŤOVKA , LAŤY HRŮBKÝ 40 mm
- KONŠTRUKCIA KROVU

- O OKNÁ A ZASKLENÉ STENY,
VIĎ. VÝPIS OKIEN A ZASKLENÝCH STIEN
- D DVERE, VIĎ. VÝPIS DVERÍ
- K KLAMPARSKÝ VÝROBOK, FARBA TMAVOSIVÁ

POZN. : NOVÝ KONIN 1200 mm NAD ÚROVEŇ NOVEJ STRECHY
 POZN. : REALNÉ ROZMERY JE NUTNÉ PREMERAŤ NA STAVE!

±0,000=143,30 m.n.m.

Autor návrhu: Ing. Róbert Bakýta				±0,000=143,30 m.n.m.	
Zodp. projektant	Vypracoval/Kreslil	H.I.P.	Kontroloval		
Ing. Róbert Bakýta	Ing. Róbert Bakýta	Ing. Róbert Bakýta	Ing. Róbert Bakýta		
Investor:	Ivan Gabula, Katarína Gabulová, Hlavná ulica 225, 951 48 Jarok	Kraj:	NITRA		
Stavba:	RODINNÝ DOM - REKONŠTRUKCIA A PRÍSTAVBA	Okres:	NITRA		
	Hlavná ulica 225, 951 48 Jarok,	Obec:	JAROK		
Časť:	Architektúra	Formát	2XA4		
Výkres:	POHĽADY - NAVRHOVANÝ STAV	Dátum	04/2013		
		Stupeň PD:	SP		
		Mierka:	Por. č.v.	M1:100	07