

PÔDORYS ZÁKLADOV M 1:100

PROJEKTANT: ING. MARIÁN NAVRÁTIL, ČERNÍK 293	DÁTUM:	02/2017
MIESTO STAVBY: KOMJATICE, p. č. 4597/14 a 4597/22	FORMÁT:	2x A4
INVESTOR: MICHAL OBRANEC A MANŽ. JANA, HVIEZDOSLAVOVA 1018/30, KOMJATICE	MIERKA:	1 : 100
STAVBA: RODINNÝ DOM	SADA Č:	
ARCHITEKTÚRA	PÔDORYS ZÁKLADOV	č.výkr.: 2

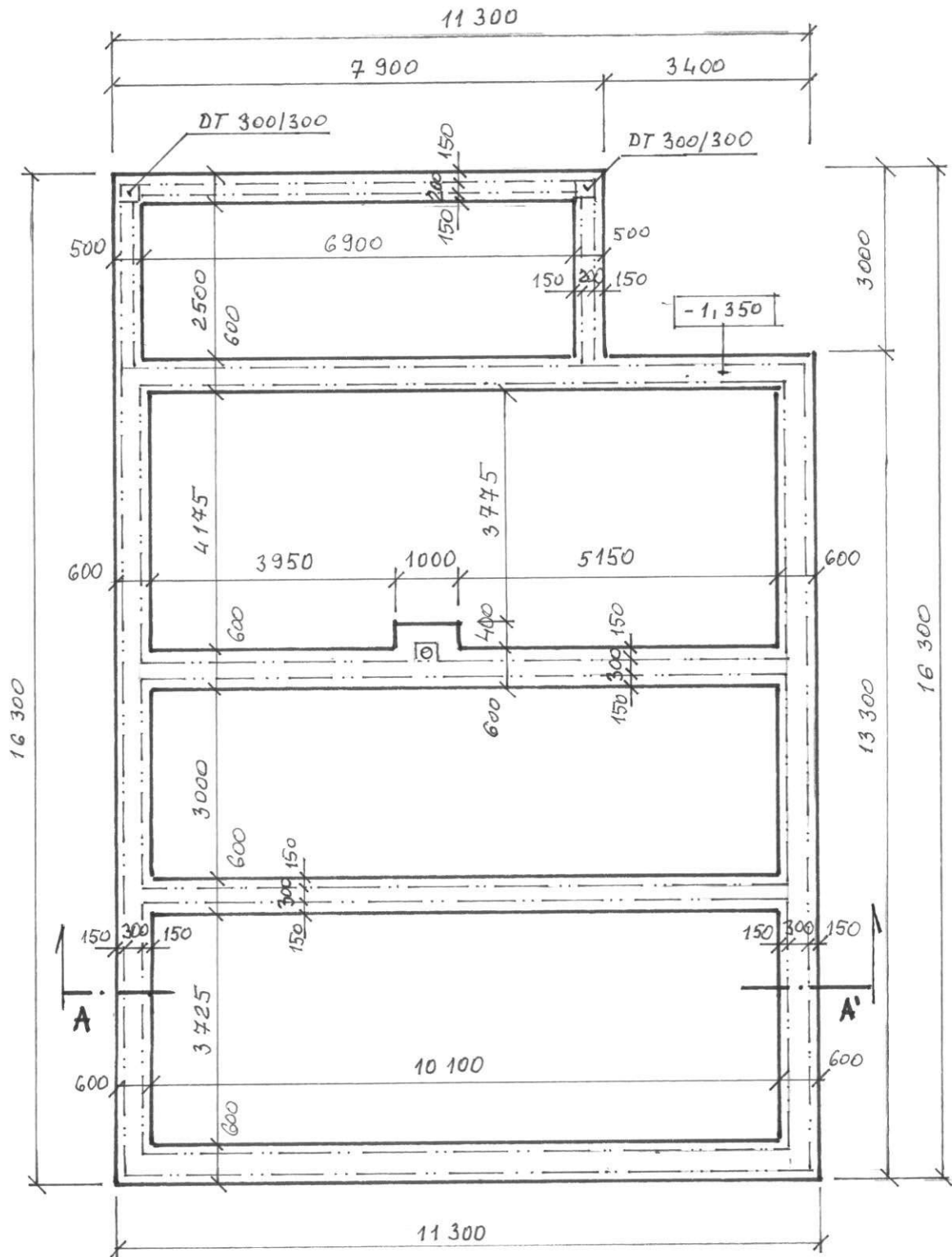

PÔDORYS PRÍZEMIA M 1:100

LEGENDA MIESTNOSTÍ

Číslo miest	Účel miestnosti	Plocha /m ² /	Podlaha	Steny	Strop
1	IZBA	14,20	PLÁV. PODLAHA	ŠTUKOVÁ OMIETKA	ŠTUKOVÁ OMIETKA
2	IZBA	13,40	PLÁV. PODLAHA	ŠTUKOVÁ OMIETKA	ŠTUKOVÁ OMIETKA
3	IZBA	13,40	PLÁV. PODLAHA	ŠTUKOVÁ OMIETKA	ŠTUKOVÁ OMIETKA
4	WC	2,35	KERAM. DLAŽBA	KERAM. OBKLAD	ŠTUKOVÁ OMIETKA
5	ZÁDVERIE	5,00	KERAM. DLAŽBA	ŠTUKOVÁ OMIETKA	ŠTUKOVÁ OMIETKA
6.	OBÝVACIA IZBA	25,20	PLÁV. PODLAHA	ŠTUKOVÁ OMIETKA	ŠTUKOVÁ OMIETKA
7	TERASA	22,80	KERAM. DLAŽBA	VONKAJŠIA OMIETKA	TATRANSKÝ PROFÍL
8	KUCHYŇA	12,60	KERAM. DLAŽBA	ŠTUKOVÁ OMIETKA	ŠTUKOVÁ OMIETKA
9	KOMORA	2,70	KERAM. DLAŽBA	ŠTUKOVÁ OMIETKA	ŠTUKOVÁ OMIETKA
10	TECH. MIESTNOSŤ	2,80	KERAM. DLAŽBA	ŠTUKOVÁ OMIETKA	ŠTUKOVÁ OMIETKA
11	KÚPELŇA	5,60	KERAM. DLAŽBA	KERAM. OBKLAD	ŠTUKOVÁ OMIETKA
12	WC	2,05	KERAM. DLAŽBA	KERAM. OBKLAD	ŠTUKOVÁ OMIETKA
13	ŠATNÍK	5,90	PLÁV. PODLAHA	ŠTUKOVÁ OMIETKA	ŠTUKOVÁ OMIETKA
14	CHODBA	10,55	PLÁV. PODLAHA	ŠTUKOVÁ OMIETKA	ŠTUKOVÁ OMIETKA

PROJEKTANT: ING. MARIÁN NAVRÁTIL, ČERNÍK 293	DÁTUM:	02/2017
MIESTO STAVBY: KOMJATICE, p. č. 4597/14 a 4597/22	FORMÁT:	2x A4
INVESTOR: MICHAL OBRANEC A MANŽ. JANA, HVIEZDOSLAVOVA 1018/30, KOMJATICE	MIERKA:	1 : 100
STAVBA: RODINNÝ DOM	SADA Č:	
ARCHITEKTÚRA	PÔDORYS PRÍZEMIA	č.výkr.: 3

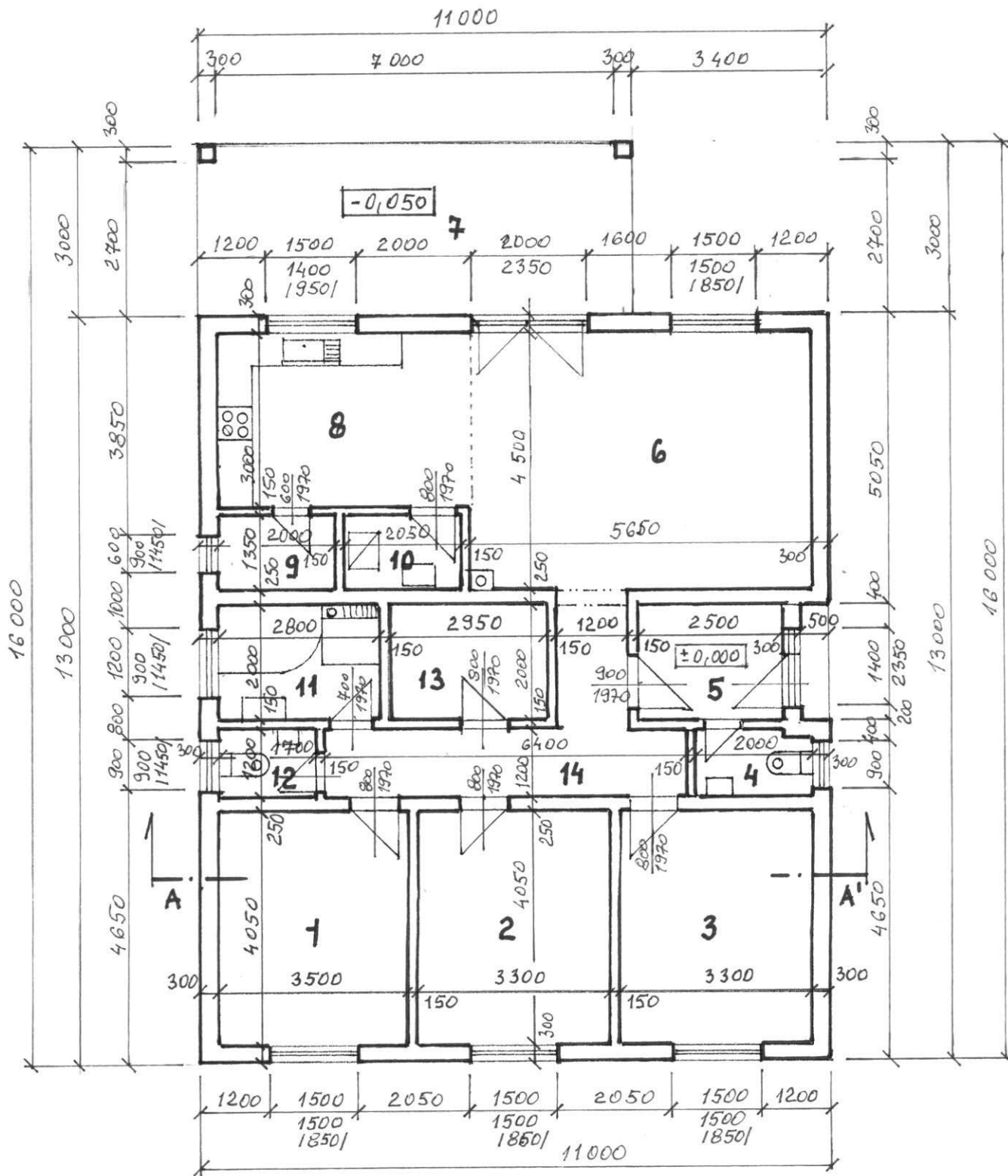

PÔDORYS STROPNEJ KONŠTRUKCIE PRÍZEMIA, M 1:100

VÝKAZ REZIVA STROPNEJ KONŠTRUKCIE

P. č.	Názov	Profil š/v	Dĺžka (m)	Počet Ks	Spolu (m)	Spolu m ³
1.	NOSNÝ TRÁM	120/200	4,45	14	62,30	1,495
2.	NOSNÝ TRÁM	120/200	3,75	13	48,75	1,170
3.	NOSNÝ TRÁM	120/200	4,90	14	68,60	1,646

Spolu: 4,311 m³

PROJEKTANT: ING. MARIÁN NAVRÁTIL, ČERNÍK 293	DÁTUM: 02/2017	
MIESTO STAVBY: KOMJATICE, p. č. 4597/14 a 4597/22	FORMÁT: 2x A4	
INVESTOR: MICHAL OBRANEC A MANŽ. JANA, HVIEZDOSLAVOVA 1018/30, KOMJATICE	MIERKA: 1 : 100	
STAVBA: RODINNÝ DOM	SADA Č:	
ARCHITEKTÚRA	PÔDORYS STROPNEJ KONŠTRUKCIE PRÍZEMIA	č.výkr.: 4

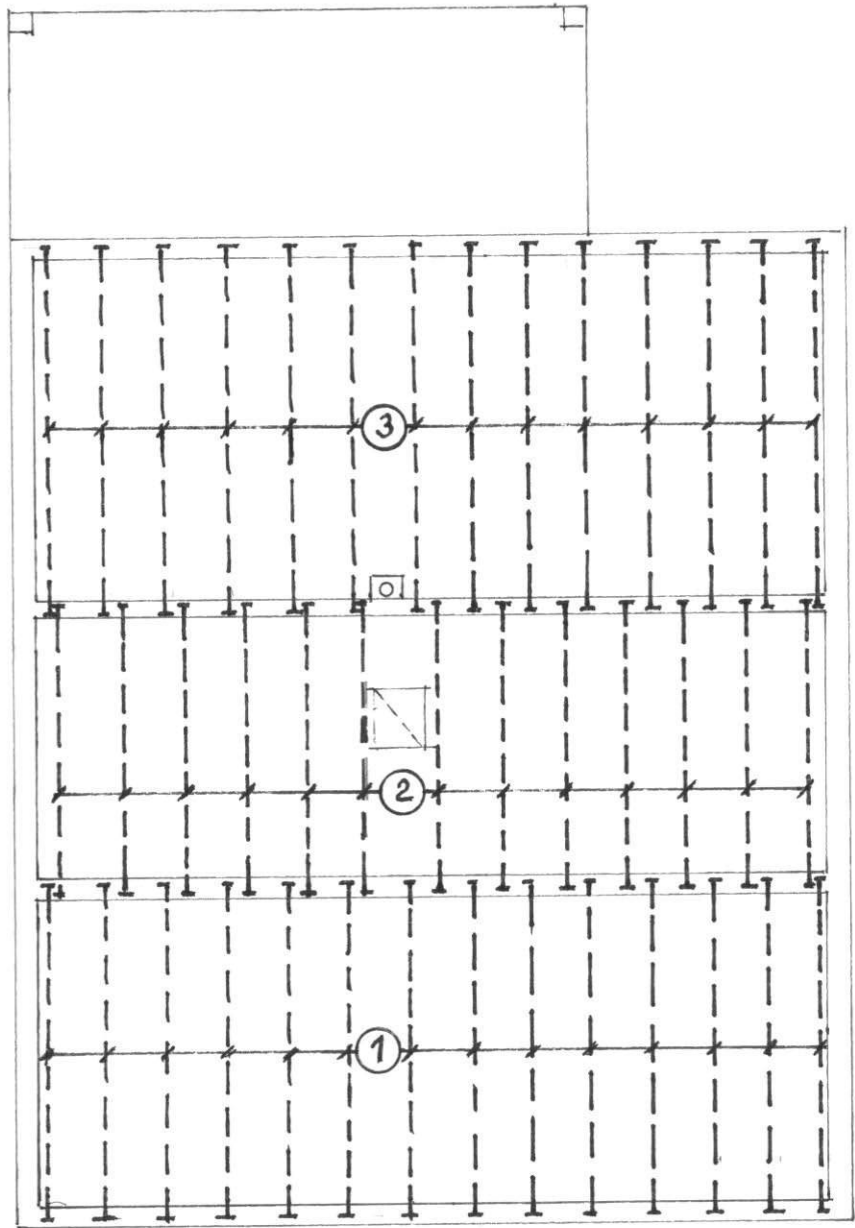

PÔDORYS KROVU

VÝKAZ REZIVA

P. č.	Názov	Profil š/v	Dĺžka (m)	Počet Ks	Spolu (m)	Spolu m ³
1.	POMÚRNICA	150/150	28,50	-	28,50	0,641
1a.	NOSNÝ TRÁM	180/200	4,00	2	8,00	0,288
2.	KROKVA	100/200	7,20	40	288,00	5,760
3.	KROKVA	100/200	5,30	10	53,00	1,060
4.	KLIEŠTINY	60/180	6,80	32	217,60	2,350
5.	KLIEŠTINY	60/180	3,00	10	30,00	0,324
6.	KLIEŠTINY	60/200	8,20	10	82,00	0,984
7.	STREDOVÁ VAZNICA	180/240	5,50	2	11,00	0,475
8.	STREDOVÁ VAZNICA	180/240	4,00	2	8,00	0,346
9.	STREDOVÁ VAZNICA	180/240	5,90	1	5,90	0,255
10.	STREDOVÁ VAZNICA	180/240	8,90	1	8,90	0,384
11.	STĹPIKY	180/180	1,40	4	5,60	0,181
12.	PÁSIKY	150/150	1,20	8	9,60	0,216
12.	LATOVANIE ZVISLÉ	50/50	345,00	-	345,00	0,863
13.	LATOVANIE VODOROVNÉ	50/50	825,00	-	825,00	2,063
14.	ZAVETROVANIE	100/25	80,00	-	80,00	0,200

Spolu: 16,309 m³

Plocha strechy rodinného domu cca: **231,90 m²**

PROJEKTANT: ING. MARIÁN NAVRÁTIL, ČERNÍK 293	DÁTUM:	02/2017
MIESTO STAVBY: KOMJATICE, p. č. 4597/14 a 4597/22	FORMÁT:	2x A4
INVESTOR: MICHAL OBRANEC A MANŽ. JANA, HVIEZDOSLAVOVA 1018/30, KOMJATICE	MIERKA:	1 : 100
STAVBA: RODINNÝ DOM	SADA Č:	
ARCHITEKTÚRA	PÔDORYS KROVU	č.výkr.: 5

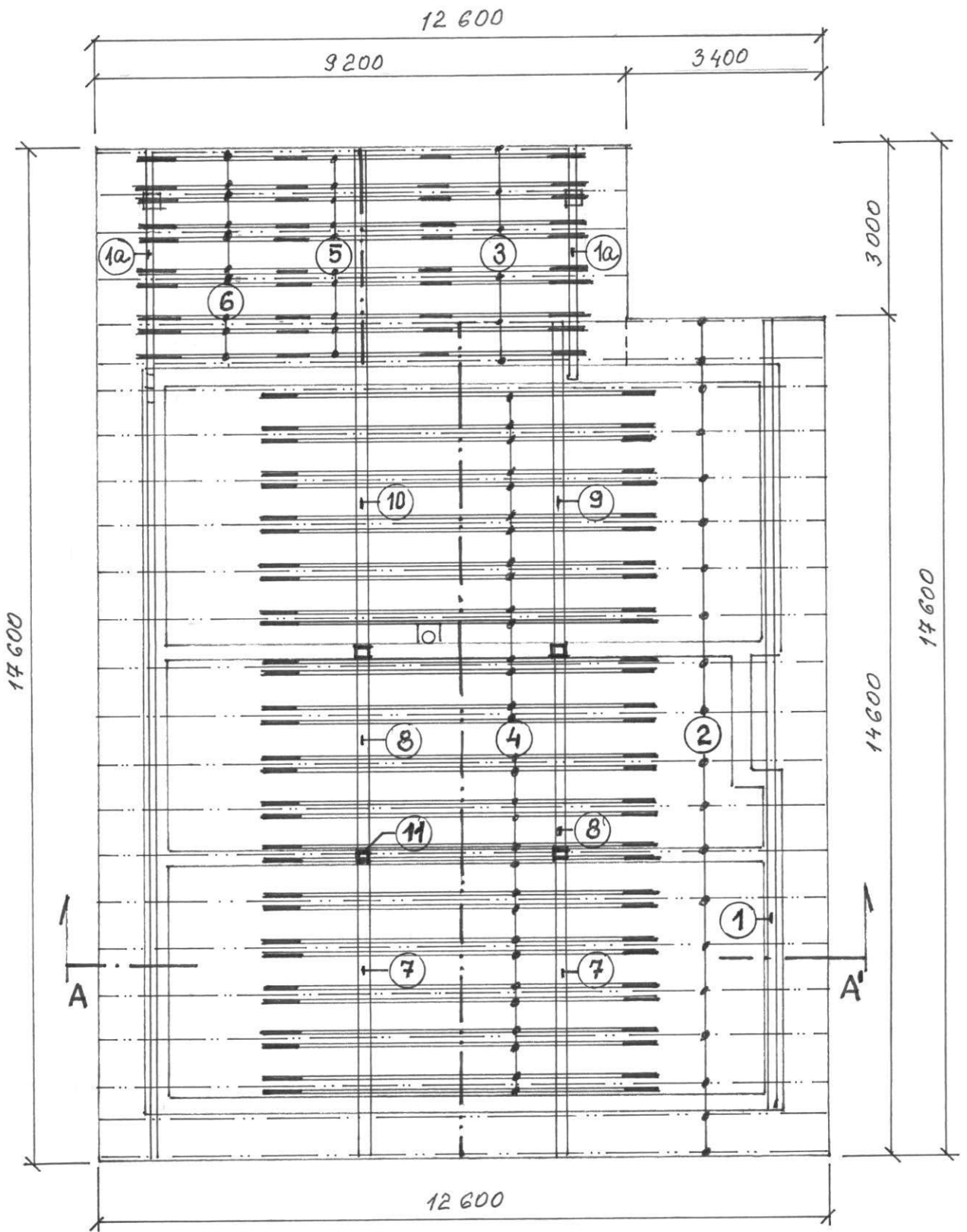

REZ, A - Á, M 1:100

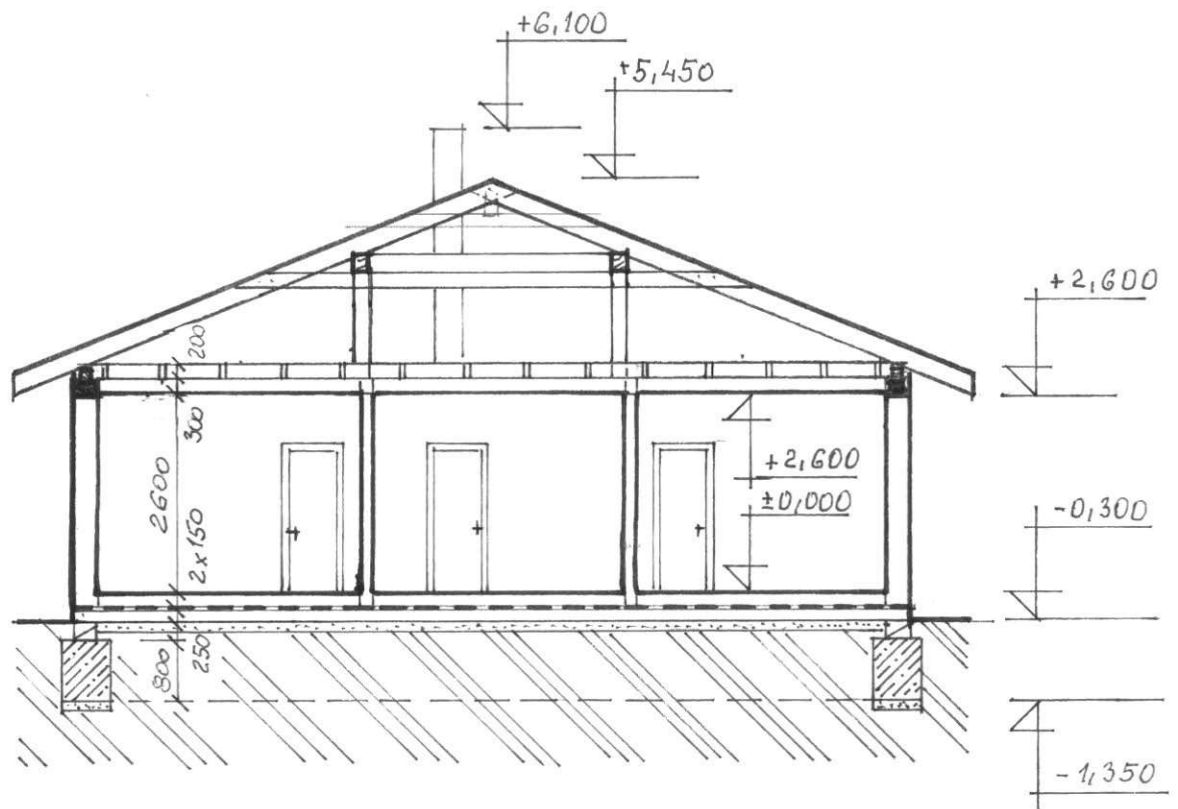

PROJEKTANT: ING. MARIÁN NAVRÁTIL, ČERNÍK 293		DÁTUM: 02/2017
MIESTO STAVBY: KOMJATICE, p. č. 4597/14 a 4597/22		FORMÁT: 1x A4
INVESTOR: MICHAL OBRANEC A MANŽ. JANA, HVIEZDOSLAVOVA 1018/30, KOMJATICE		MIERKA: 1 : 100
STAVBA: RODINNÝ DOM		SADA Č:
ARCHITEKTÚRA	REZ A - Á	c.výkr.: 6

POHLAD ČELNÝ , M 1:100

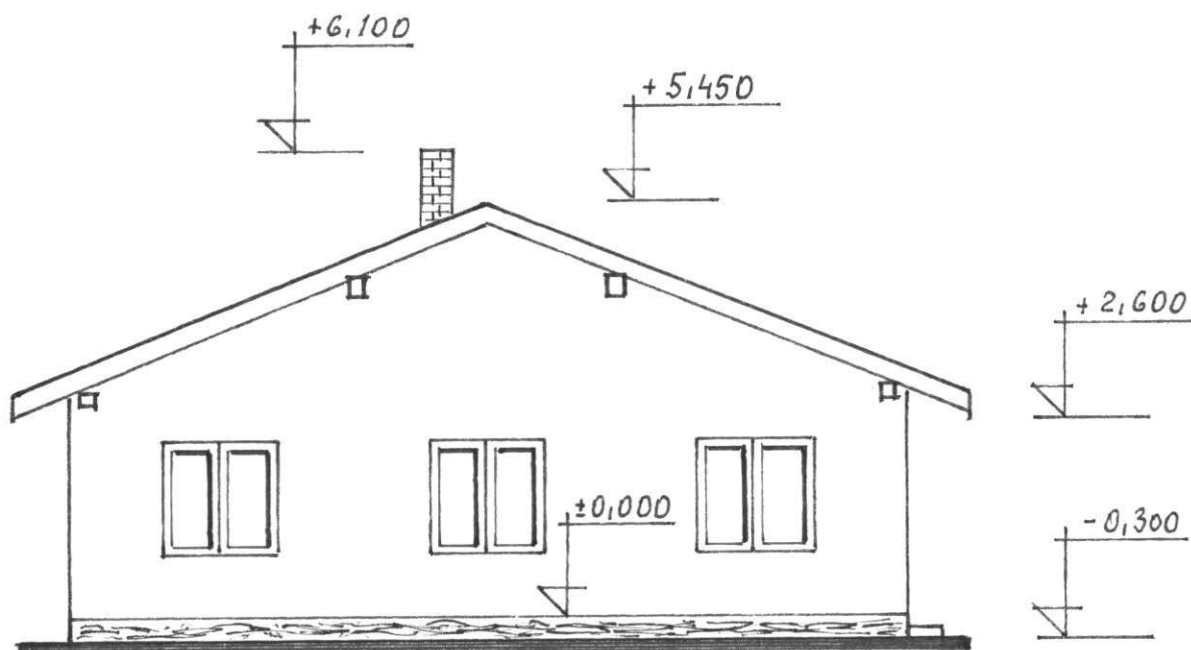

PROJEKTANT: ING. MARIÁN NAVRÁTIL, ČERNÍK 293		DÁTUM:	02/2017
MIESTO STAVBY: KOMJATICE, p. č. 4597/14 a 4597/22		FORMÁT:	1x A4
INVESTOR: MICHAL OBRANEC A MANŽ. JANA, HVIEZDOSLAVOVA 1018/30, KOMJATICE		MIERKA:	1 : 100
STAVBA: RODINNÝ DOM		SADA Č.:	
ARCHITEKTÚRA	POHLAD ČELNÝ	č.výkr.:	7

POHLAD ZADNY, M 1:100

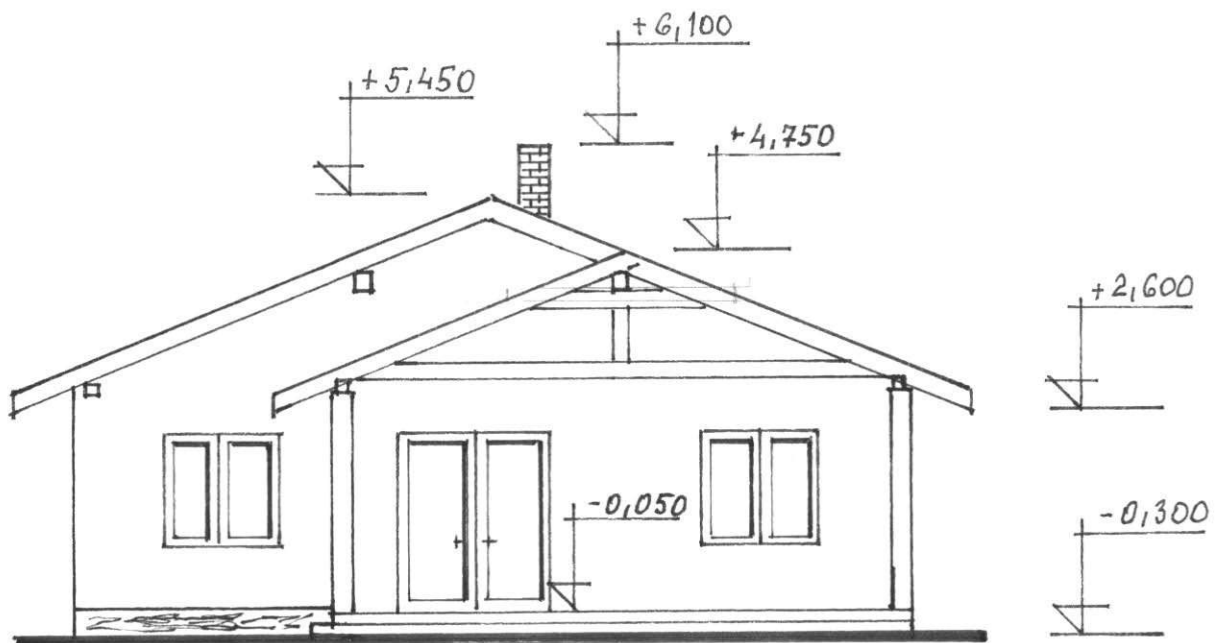

PROJEKTANT: ING. MARIÁN NAVRÁTIL, ČERNÍK 293		DÁTUM:	02/2017
MIESTO STAVBY: KOMJATICE, p. č. 4597/14 a 4597/22		FORMÁT:	1x A4
INVESTOR: MICHAL OBRANEC A MANŽ. JANA, HVIEZDOSLAVOVA 1018/30, KOMJATICE		MIERKA:	1 : 100
STAVBA: RODINNÝ DOM		SADA Č.:	
ARCHITEKTÚRA	POHLAD ZADNY	č.výkr.:	8

POHLAD BOČNÝ, M 1:100

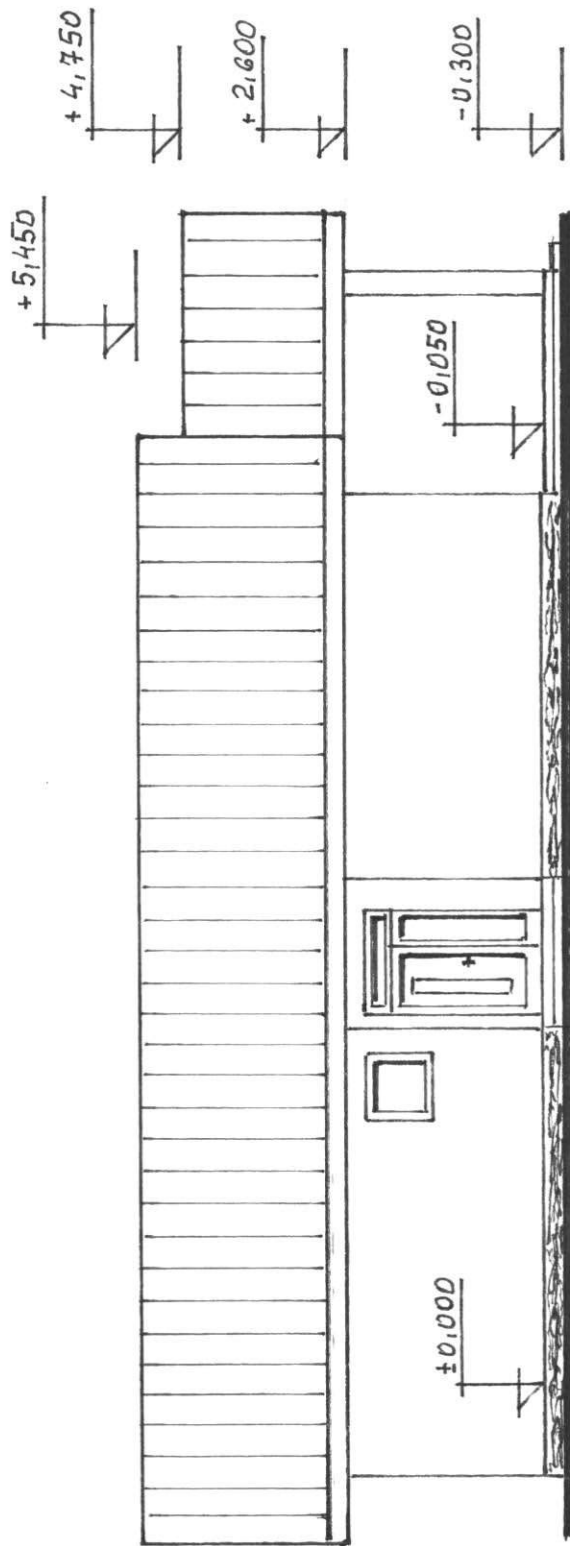

PROJEKTANT: ING. MARIÁN NAVRÁTIL, ČERNÍK 293	DÁTUM: 02/2017
MIESTO STAVBY: KOMJATICE, p. č. 4597/14 a 4597/22	FORMÁT: 1x A4
INVESTOR: MICHAL OBRANEC A MANŽ. JANA, HVIEZDOSLAVOVA 1018/30, KOMJATICE	MIERKA: 1 : 100
STAVBA: RODINNÝ DOM	SADA Č:
ARCHITEKTÚRA	č.výkr.: 9

POHLAD BOČNÝ, M 1:100

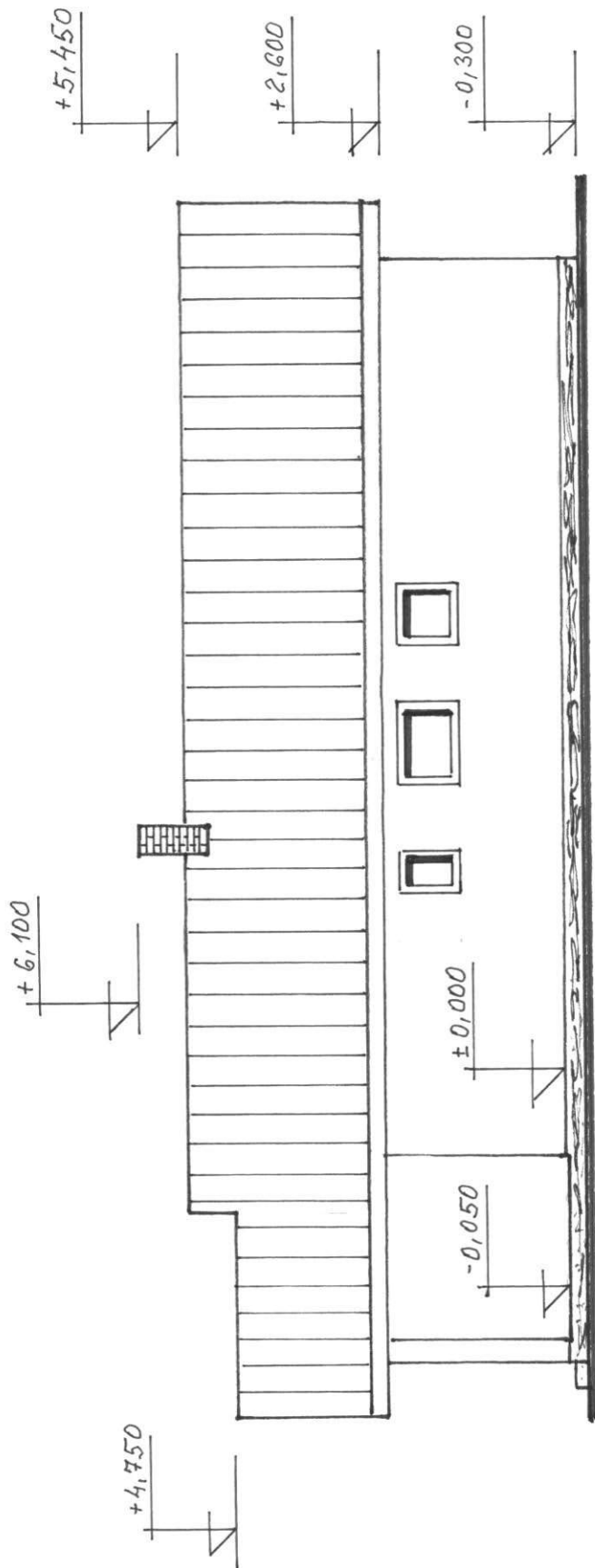

PROJEKTANT: ING. MARIÁN NAVRÁTIL, ČERNÍK 293	DÁTUM: 02/2017
MIESTO STAVBY: KOMJATICE, p. č. 4597/14 a 4597/22	FORMÁT: 1x A4
INVESTOR: MICHAL OBRANEC A MANŽ. JANA, HVIEZDOSLAVOVA 1018/30, KOMJATICE	MIERKA: 1 : 100
STAVBA: RODINNÝ DOM	SADA Č:
ARCHITEKTÚRA	č.výkrt.: 10