

**POHLED VÝCHODNÍ**

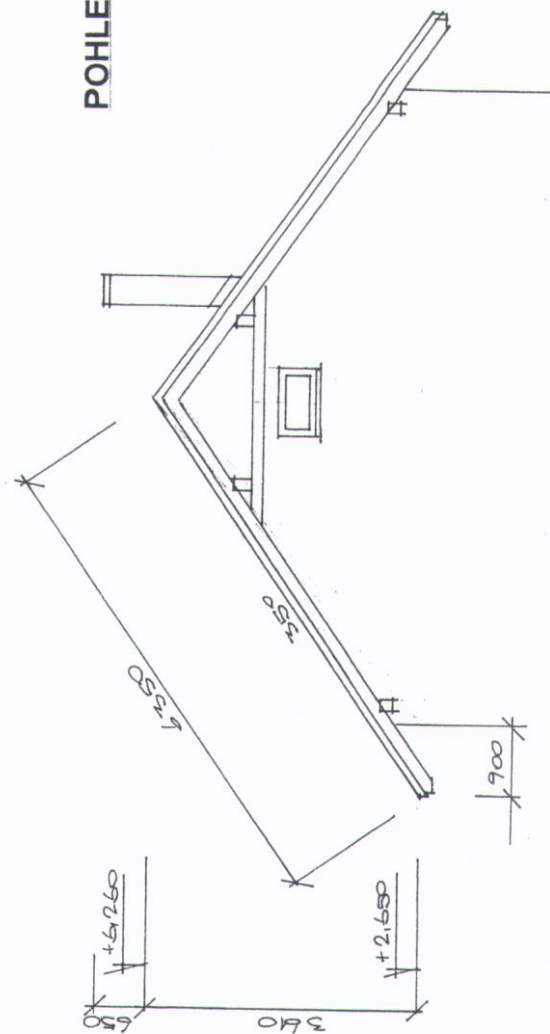

Plocha střechy	:	187,00 m <sup>2</sup>
Krytina	:	TONDACH HRANICE 11
Sklon střechy	:	35°
Délka hřebene	:	14,70 m
Větrací tašky	:	32,00 ks
Krajové tašky levé	:	12,70 m
pravé	:	12,70 m
Délka okapů	:	29,40 m
Klempířské konstrukce	:	TITAN ZINEK

± 0,000 = PODLAHA I. NADZEMNÍHO PODLAŽÍ

PROJEKTANT	ANTONÍN ŘEHÁK	<b>ANTONÍN ŘEHÁK</b> PROJEKČNÍ KANCELÁŘ KOMENSKÉHO 449 75301 HRANICE Tel.: 737 926 496	
VYPRACOVAL	ANTONÍN ŘEHÁK		
KRESLIL	<i>[Signature]</i>		
INVESTOR	BC. ANTONÍN ČERVEK A ING. JITKA ČERVEKOVÁ, DRUŽEBNÍ 768/2A, NOVÉ SADY, OLOMOUC	DATUM	04/2017
PROJEKT	KÚ. SKALIČKA U HRANIC, PARCELA Č. 145/3	FORMÁT	
	<b>RODINNÝ DŮM</b>	STUPEŇ	DSP
		Č. ZAKÁZKY	1036/17
PŘÍLOHA	PŘÍLOHA Č. 4 K VÝHL. Č. 499/2006 SB.	MĚŘÍTKO	1 : 100
	<b>STŘECHA</b>	Č.PŘÍLOHY	Č.KOPIE 5
		D.1.1-09	

# PŮDORYS

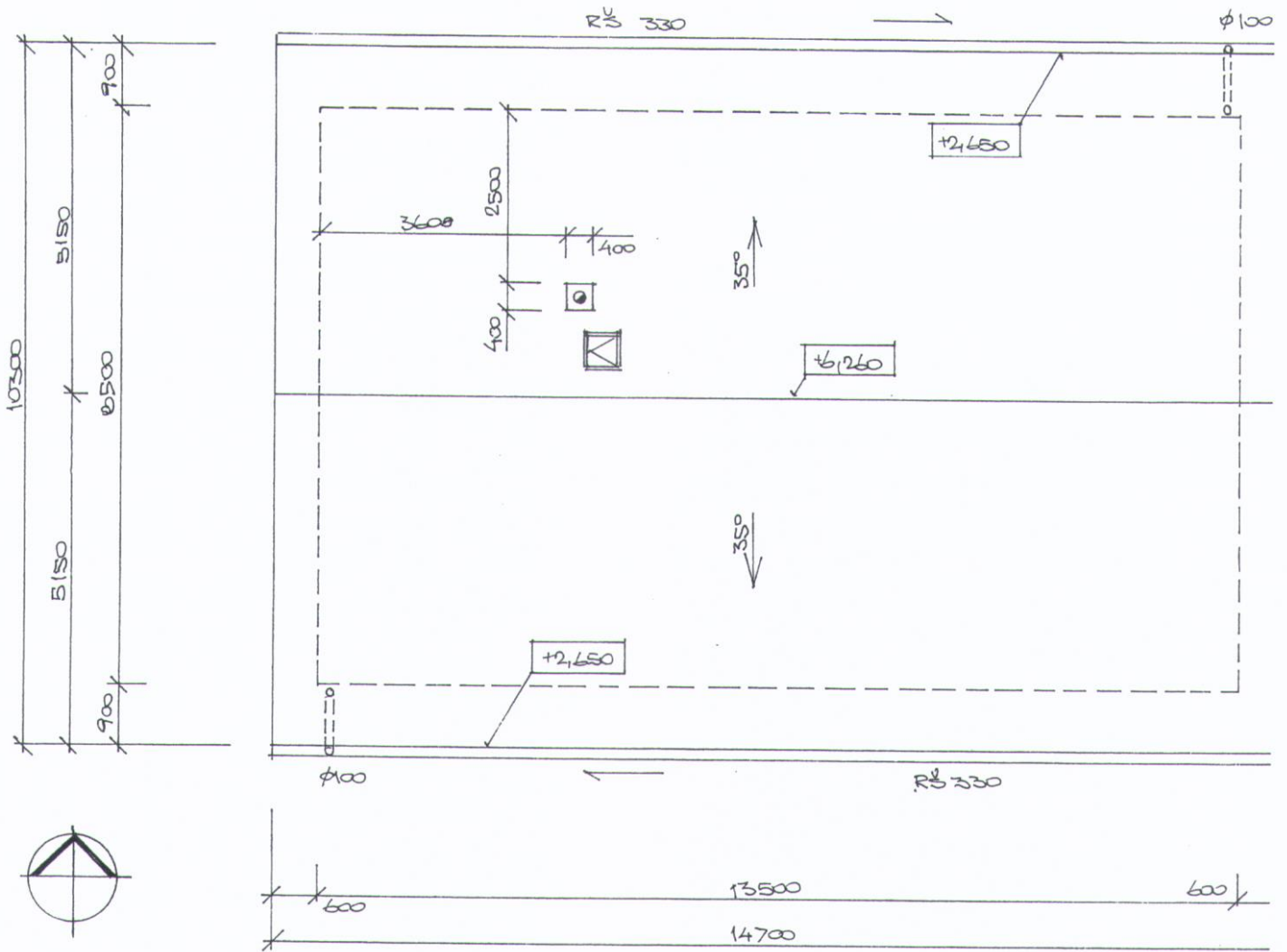

# POHLED JIŽNÍ

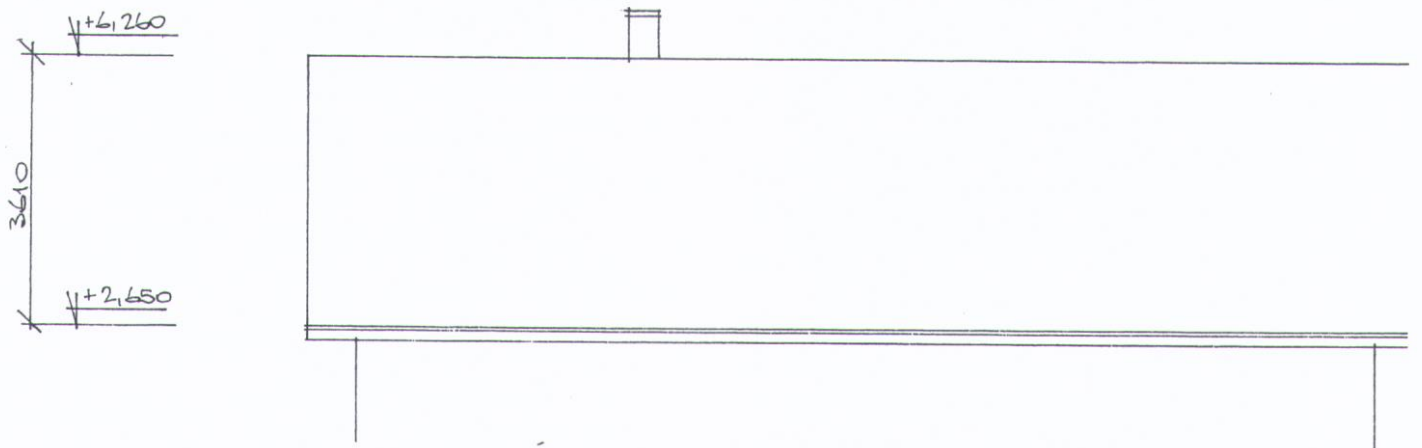

**D****Strop I. N.P.****87,20 m<sup>2</sup>**

- nosná konstrukce stropu
- vzduchová mezera 77,5 mm
- tepelná izolace ROCKWOOL-ROCKMIN 60 mm
- parozábrana JUTAFOL N 160
- sádkartonový podhled na ocelovém závěsném roštu D 111 KGF 12,5 12,5 mm

**E****Podlaha půdy****102,00 m<sup>2</sup>**

- pochůzí lávka z prken na dřevěném roštu z fošen mezi sloupky 26,00 m<sup>2</sup> 25 mm
- lepenka A 400 H volně
- rohož ROCKWOOL-PRESS volně 160 + 100 260 mm
- nosná konstrukce stropu

**F****Krytina střechy****187,00 m<sup>2</sup>**

- tašková krytina TONDACH HRANICE 11
- střešní latě 50/40
- kontralatě 50/40
- difúzní fólie TONDACH TUNING FOL
- krokve 120/160

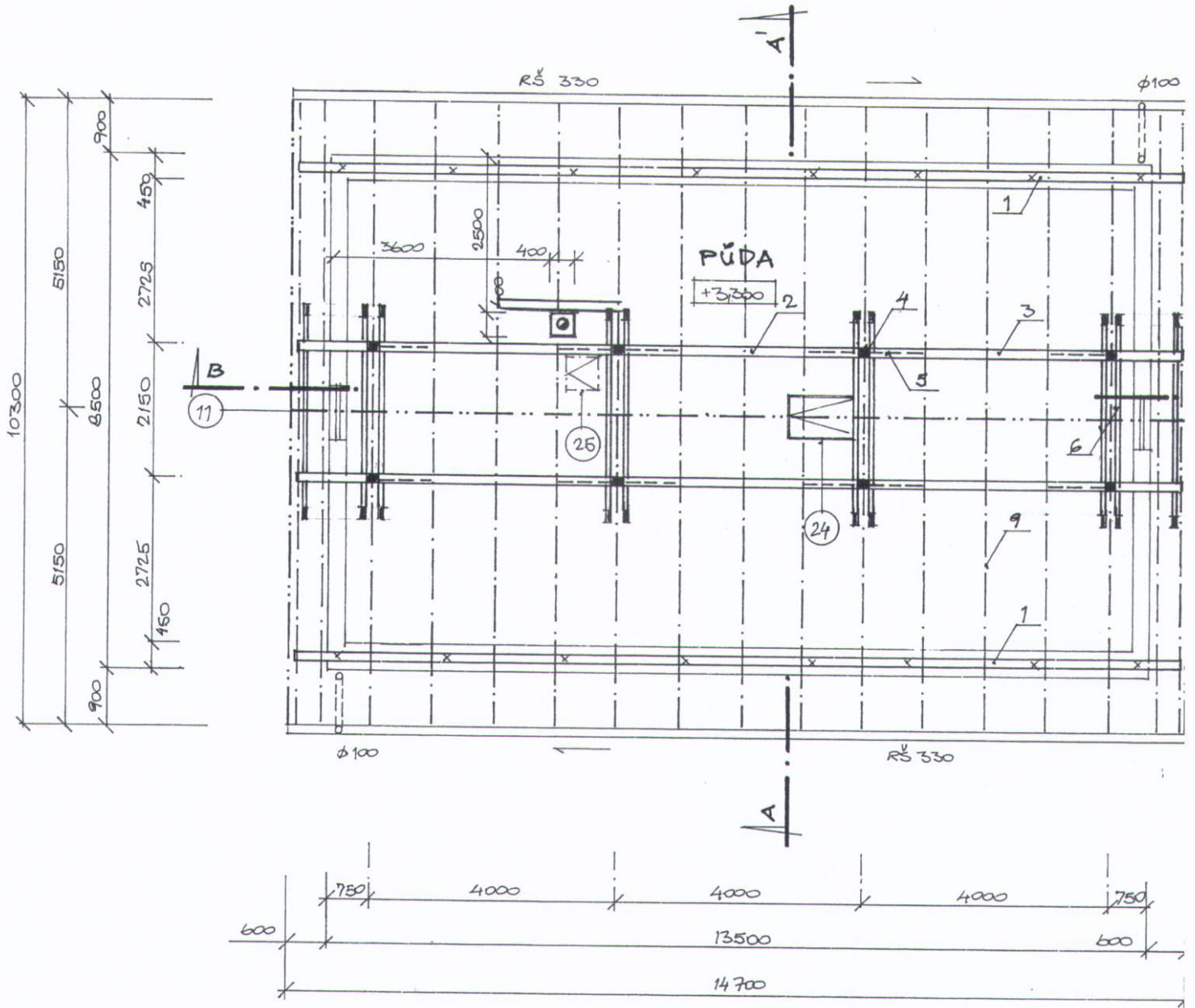



## VÝPIS ŘEZIVA KROVU

Poz.	Prvek	Profil v mm	DI. v m	Ks	DI. celkem	Objem m <sup>3</sup>
1	Pozednice	160/160	6,0	5	30,0	0,77
2	Střední vaznice	160/180	5,0	2	10,0	0,29
3	Střední vaznice	160/180	6,0	4	24,0	0,69
4	Sloupek	160/160	2,0	8	16,0	0,41
5	Pásek	120/160	1,0	12	12,0	0,23
6	Kleština	60/160	4,0	10	40,0	0,38
7	Roznášecí trám	160/160	2,0	8	16,0	0,41
8	Komínová výměna	120/160	2,0	1	2,0	0,04
9	Krokev	120/160	7,0	34	238,0	4,57
10	Střešní latě	50/40			650,0	1,30
11	Kontralatě	50/40			250,0	0,50
12	Bednění přesahů střechy – palubky	TI. 18 mm			60,0 m <sup>2</sup>	
	Folie TONDACH TUNING FOL				215,0 m <sup>2</sup>	
	Řezivo krovu celkem				m <sup>3</sup>	9,59

Řezy krovem je na samostatných výkresech č.D.1.1-04 a 05  
 Vzdálenost dřevěných částí krovu od komínového tělesa min. 50 mm  
 Řezivo napustit proti hnilobě, houbám a dřevokaznému hmyzu impregnačním prostředkem BOCHEMIT, DERON PLUS  
 Pozednice kotvit do železobetonových věnců závitovou tyčí a' 2 m  
 Krokve s kleštinami spojit šroubovými spoji

Plocha střechy : 187,00 m<sup>2</sup>  
 Krytina : TONDACH HRANICE 11  
 Sklon střechy : 35°  
 Délka hřebene : 14,70 m  
 Větrací tašky : 32,00 ks  
 Krajové tašky levé : 12,70 m  
 pravé : 12,70 m  
 Délka okapů : 29,40 m  
 Klempířské konstrukce : TITAN ZINEK



± 0,000 = PODLAHA I. NADZEMNÍHO PODLAŽÍ

PROJEKTANT	ANTONÍN ŘEHÁK	<b>ANTONÍN ŘEHÁK</b> PROJEKČNÍ KANCELÁŘ KOMENSKÉHO 449 75301 HRANICE Tel.: 737 926 496	
VYPRACOVAL	ANTONÍN ŘEHÁK		
KRESLIL			
INVESTOR	BC. ANTONÍN ČERVEK A ING. JITKA ČERVEKOVÁ, DRUŽEBNÍ 768/2A, NOVÉ SADY, OLOMOUC	DATUM	04/2017
PROJEKT	KÚ. SKALIČKA U HRANIC, PARCELA Č. 145/3	FORMÁT	
	<b>RODINNÝ DŮM</b>	STUPEŇ	DSP
		Č. ZAKÁZKY	1036/17
		MĚŘITKO	1 : 100
PŘÍLOHA	PŘÍLOHA Č. 4 K VYHL. Č. 499/2006 SB.	Č.PŘÍLOHY	Č.KOPIE
	<b>KROV</b>	<b>D.1.1-08</b>	<b>5</b>

## POHLED ZÁPADNÍ

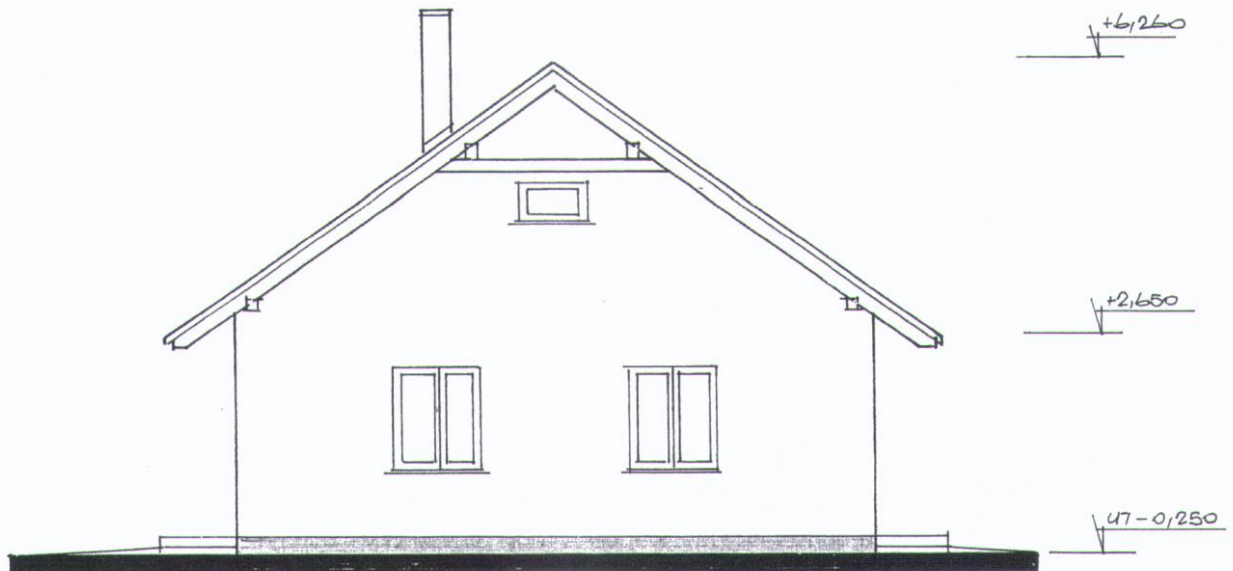

## POHLED VÝCHODNÍ

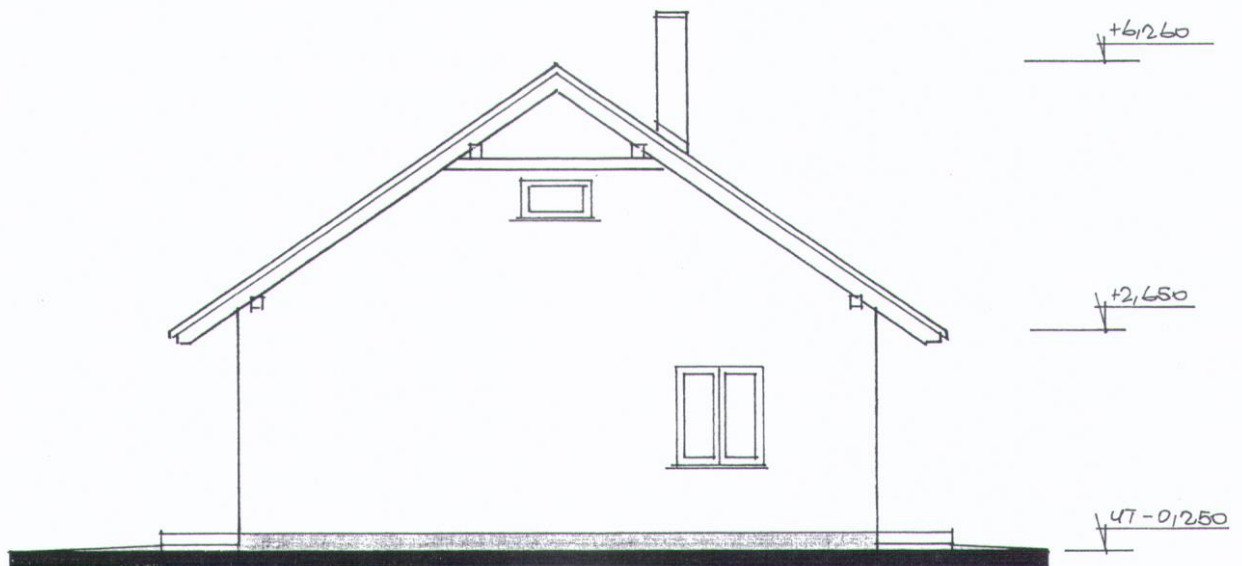

± 0,000 = PODLAHA I. NADZEMNÍHO PODLAŽÍ

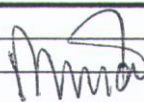
PROJEKTANT	ANTONÍN ŘEHÁK	<b>ANTONÍN ŘEHÁK</b> PROJEKČNÍ KANCELÁŘ KOMENSKÉHO 449 75301 HRANICE Tel.: 737 926 496	
VYPRACOVAL	ANTONÍN ŘEHÁK		
KRESLIL			
INVESTOR	BC. ANTONÍN ČERVEK A ING. JITKA ČERVEKOVÁ, DRUŽEBNÍ 768/2A, NOVÉ SADY, OLOMOUČ	DATUM	04/2017
PROJEKT	KÚ. SKALIČKA U HRANIC, PARCELA Č. 145/3	FORMÁT	
	<b>RODINNÝ DŮM</b>	STUPEŇ	DSP
	PŘÍLOHA Č. 4 K VYHL. Č. 499/2006 SB.	Č. ZAKÁZKY	1036/17
PŘÍLOHA		MĚŘITKO	1 : 100
	<b>POHLEDY</b>	Č. PŘÍLOHY	Č. KOPIE
		<b>D.1.1-06</b>	<b>5</b>

# POHLED JIŽNÍ

+6,260

+2,650

UT-0,250

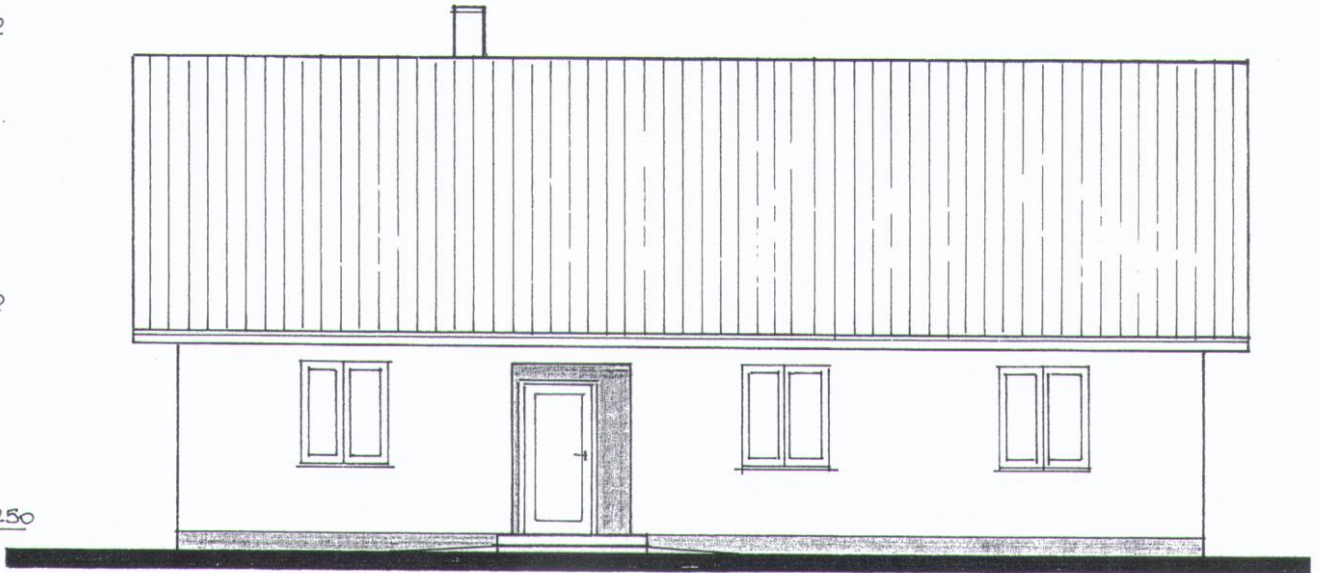

# POHLED SEVERNÍ

+6,260

+2,650

UT-0,250

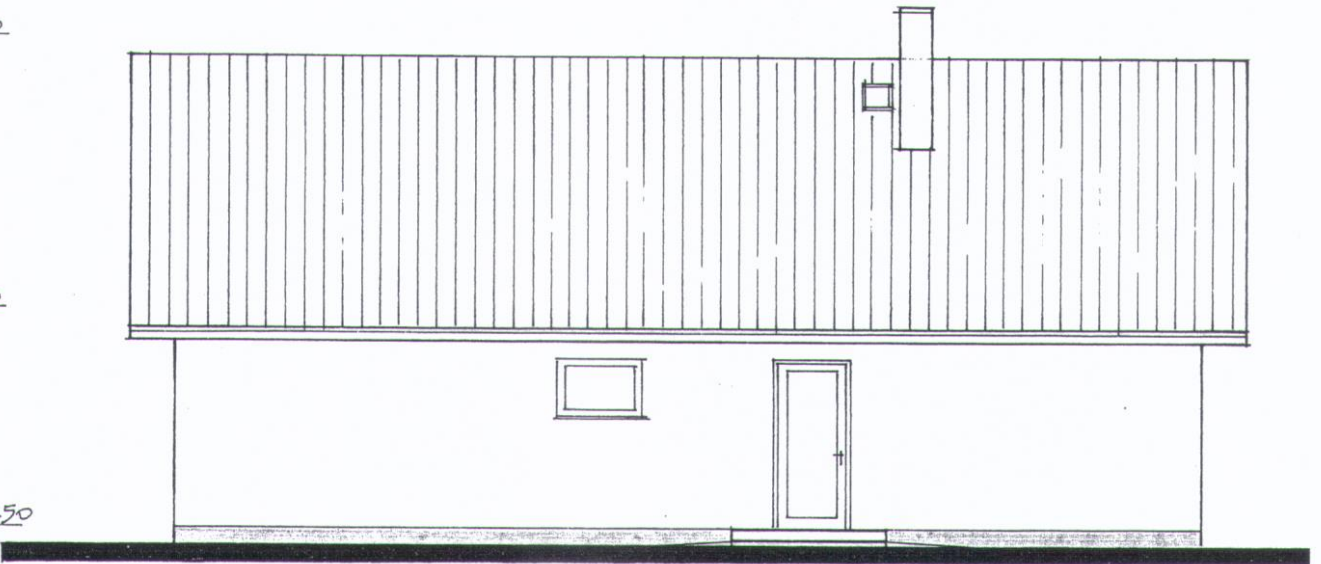



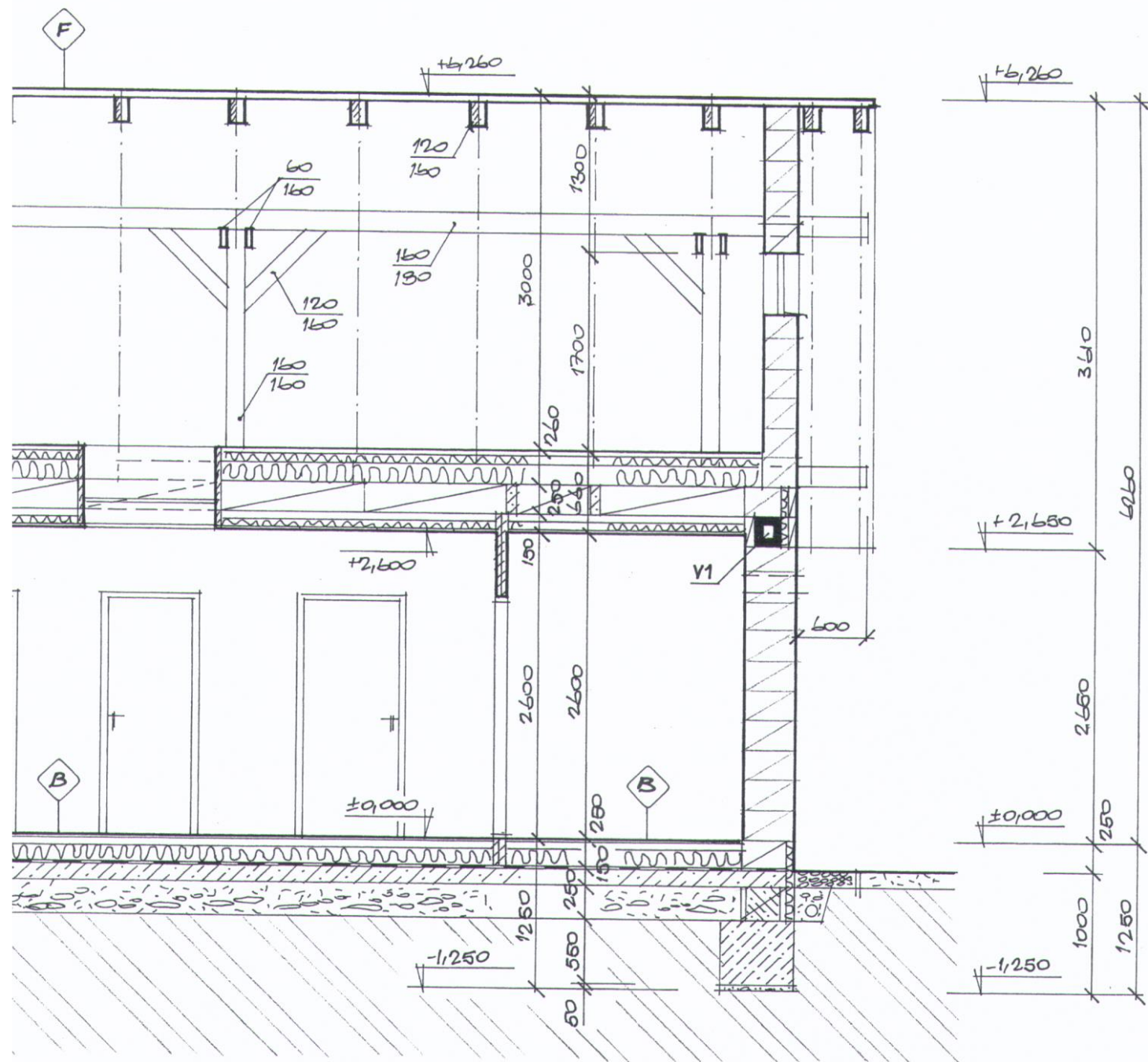

± 0.000 = PODLAHA I. NADZEMNÍHO PODLAŽÍ

PROJEKTANT	ANTONÍN ŘEHÁK	<b>ANTONÍN ŘEHÁK</b> PROJEKČNÍ KANCELÁŘ KOMENSKÉHO 449 75301 HRANICE Tel.: 737 926 496		
VYPRACOVAL	ANTONÍN ŘEHÁK			
KRESLIL	<i>[Signature]</i>			
INVESTOR	BC. ANTONÍN ČERVEK A ING. JITKA ČERVEKOVÁ, DRUŽEBNÍ 768/2A, NOVÉ SADY, OLOMOUČ		DATUM	04/2017
PROJEKT	KÚ. SKALIČKA U HRANIC, PARCELA Č. 145/3		FORMÁT	
	<b>RODINNÝ DŮM</b>		STUPEŇ	DSP
	PŘÍLOHA Č. 4 K VYHL. Č. 499/2006 SB.		Č. ZAKÁZKY	1036/17
PŘÍLOHA	PŘÍLOHA Č. 4 K VYHL. Č. 499/2006 SB.		MĚŘÍTKO	1 : 50
	<b>ŘEZ B - B'</b>		Č.PŘÍLOHY	Č.KOPIE
			<b>D.1.1-05</b>	<b>5</b>



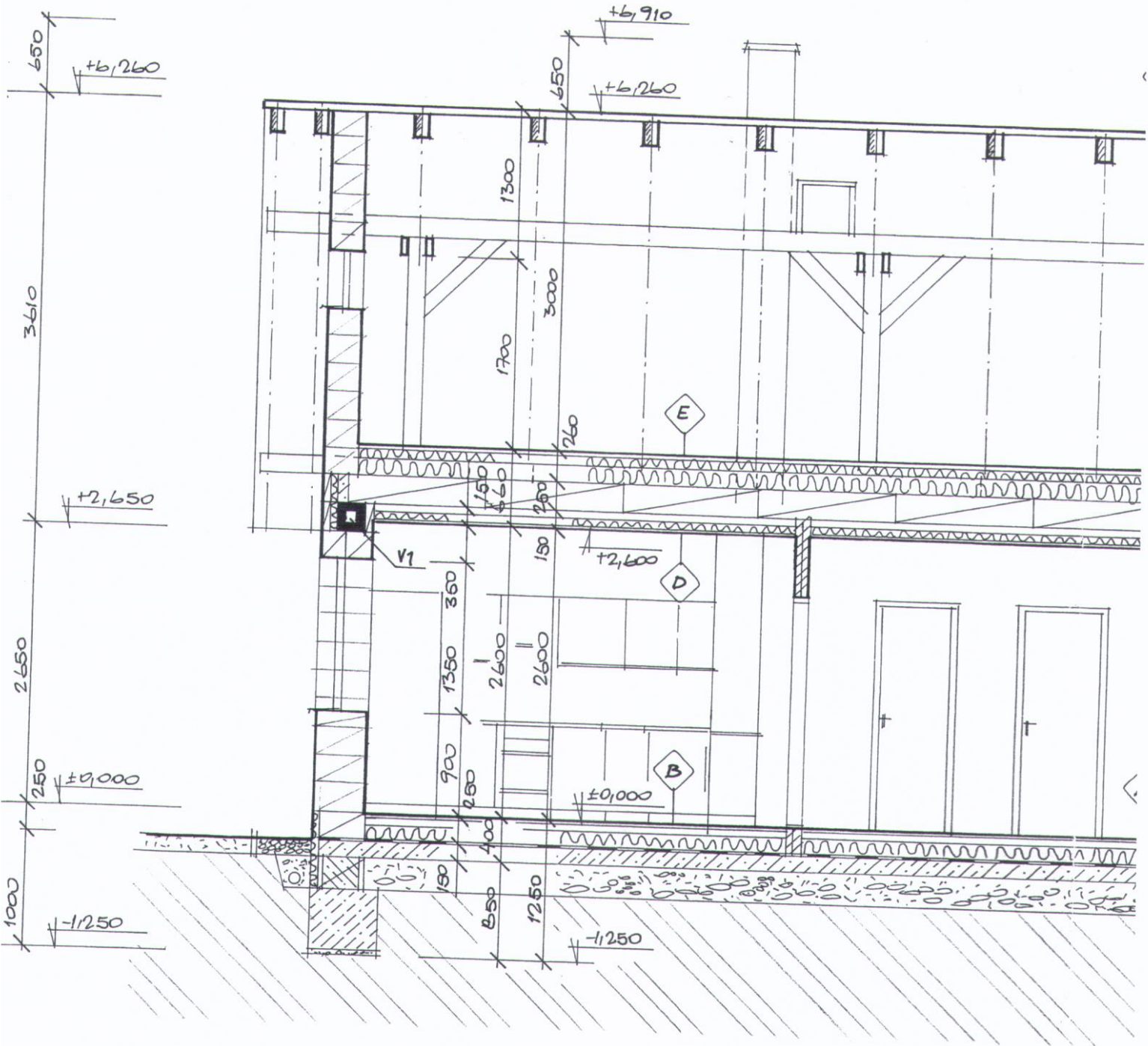

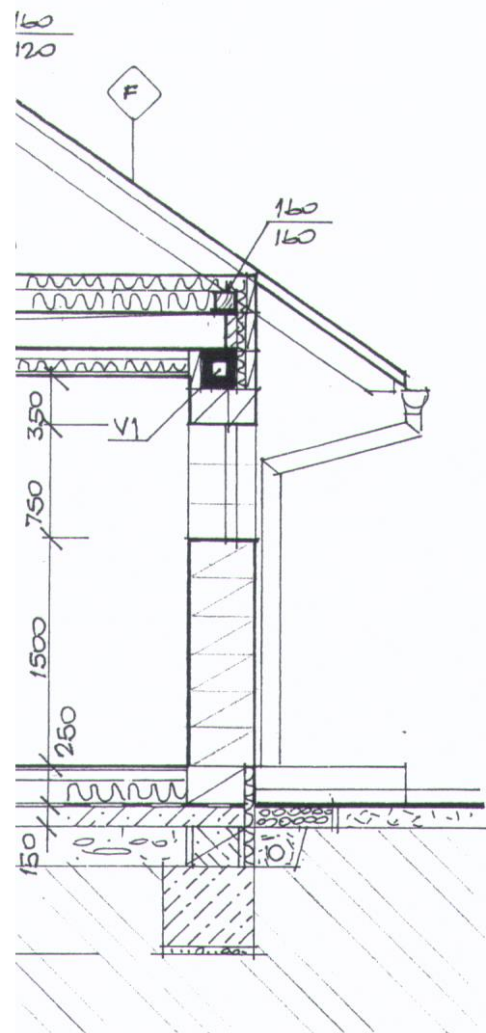

### GRAFICKÉ ZNAČENÍ HMOT

	OBVODOVÉ ZDIVO YTONG LAMBDA+ P2 - 350
	PŘÍČKY YTONG P2 - 500
	ZDIVO Z BETONOVÝCH BEDNÍCÍCH TVÁRNIC
	KERAMICKÝ TŘÍSLOŽKOVÝ KOMÍN
	PROSTÝ BETON
	BETON PROKLÁDANÝ KAMENEM
	ŽELEZOVÝ BETON
	HYDROIZOLACE
	TEPELNÉ IZOLACE
	PREFABRIKÁTY V ŘEZU, PŘEKLADY
	DŘEVO V ŘEZU
	PODSYP Z KAMENIVA
	NÁSYP, OBSYP ZEMINOU
	ROSTLÁ ZEMINA

± 0,000 = PODLAHA I. NADZEMNÍHO PODLAŽÍ

PROJEKTANT	ANTONÍN ŘEHÁK	<b>ANTONÍN ŘEHÁK</b> PROJEKČNÍ KANCELÁŘ KOMENSKÉHO 449 75301 HRANICE Tel.: 737 926 496	
VYPRACOVAL	ANTONÍN ŘEHÁK		
KRESLIL			
INVESTOR	BC. ANTONÍN ČERVEK A ING. JITKA ČERVEKOVÁ, DRUŽEBNÍ 768/2A, NOVÉ SADY, OLMOUC	DATUM	04/2017
PROJEKT	KÚ. SKALIČKA U HRANIC, PARCELA Č. 145/3	FORMÁT	
	<b>RODINNÝ DŮM</b>	STUPEŇ	DSP
		Č. ZAKÁZKY	1036/17
		MĚŘÍTKO	<b>1 : 50</b>
PŘÍLOHA	PŘÍLOHA Č. 4 K VYHL. Č. 499/2006 SB.	Č. PŘÍLOHY	Č. KOPIE
	<b>ŘEZ A - A'</b>	<b>D.1.1-04</b>	<b>5</b>



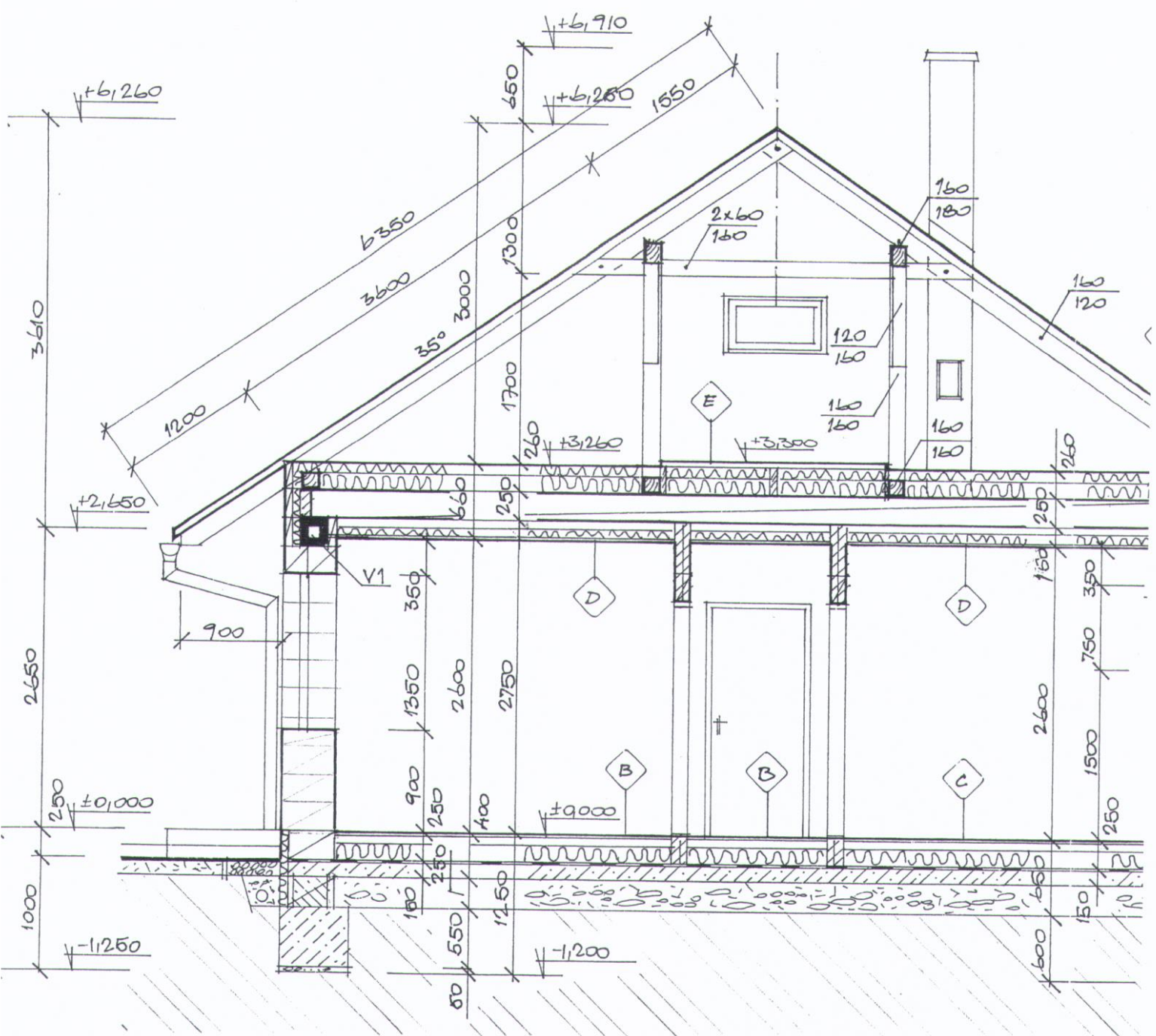

VĚNEC V1 1:20

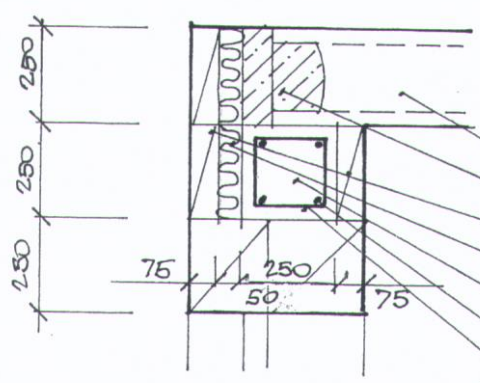

- STROPNÍ PANEĽ TL. 250 MM
- DOBETONÁVKA C16/20
- VĚNOVKA (PŘÍČKOVKA) TL. 75 MM
- PĚNOVÝ POLYSTYREŇ TL. 50 MM
- BEŽKA C16/20
- VĚTVIČ 4φ R12
- TRNÍK/1107 φ R 250 - 700, ě 0,30 M