

SEZNAM VÝKRESŮ				
Č.v.	Název výkresu	Měřítko	Číslo revize	Datum vydání výkresu
001	3D zobrazení budovy			03/2017
002	POČOVYS ZÁKLADŮ	1:500	00	03/2017
003	POČOVYS NP	1:500	00	03/2017
004	POČOVYS NP	1:500	00	03/2017
005	POČOVYS NP A ŘEZY Č.D. 50-03	1:500	00	03/2017
201	ŘEZ A	1:100	00	03/2017
202	ŘEZ B	1:100	00	03/2017
301	PROJEKT	1:200	00	03/2017
400	VÝPIS OKEN - GRAFICKÁ PŘELOHA			03/2017
601	DETAIL 01			03/22/17

**PRACOVNÍ TISK:** 27.03.2017 11:55:54

Revize				
Číslo	Datum	Popis změny	Jméno	Podpis

<b>± 0,000 ± 200,00 m.n.m. Bpv</b>		<b>Formát 1 x A4</b>
<b>Investor</b> Přír. a Štěpěna Kaufarov, U Lesa 01, 250 93 Nové Jirny	<b>Generální projektant</b> SVOJBY Stavební projekt NP / Vězeňi projekt Význam Kontrola	<b>Ing. arch. Lukáš Procházka</b> Převyš 200/10 0300 Praha 5 K +420 73030050 lukas.prochazka@seznam.cz
<b>Místo stavby</b> Nové Jirny	<b>Projektant části PD</b> Stavební projekt Význam Kontrola	<b>Ing. arch. Lukáš Procházka</b> Ing. arch. Lukáš Procházka Ing. arch. Lukáš Procházka

  

Název stavby	Zak. č.	Objekt
<b>RODINNÝ DŮM NOVÉ JIRNY 2017 - 01</b>		<b>SO 01</b>
<b>NOVOSTAVBA</b>	Stupeň realizace	<b>DPS</b>
Číslo projektu	Číslo listu	<b>03/2017</b>
<b>ARCHITEKTONICKO STAVEBNÍ ČÁST</b>	Číslo výkresu	<b>D.1.1</b>
<b>SEZNAM VÝKRESŮ</b>	Číslo revize	<b>000</b>

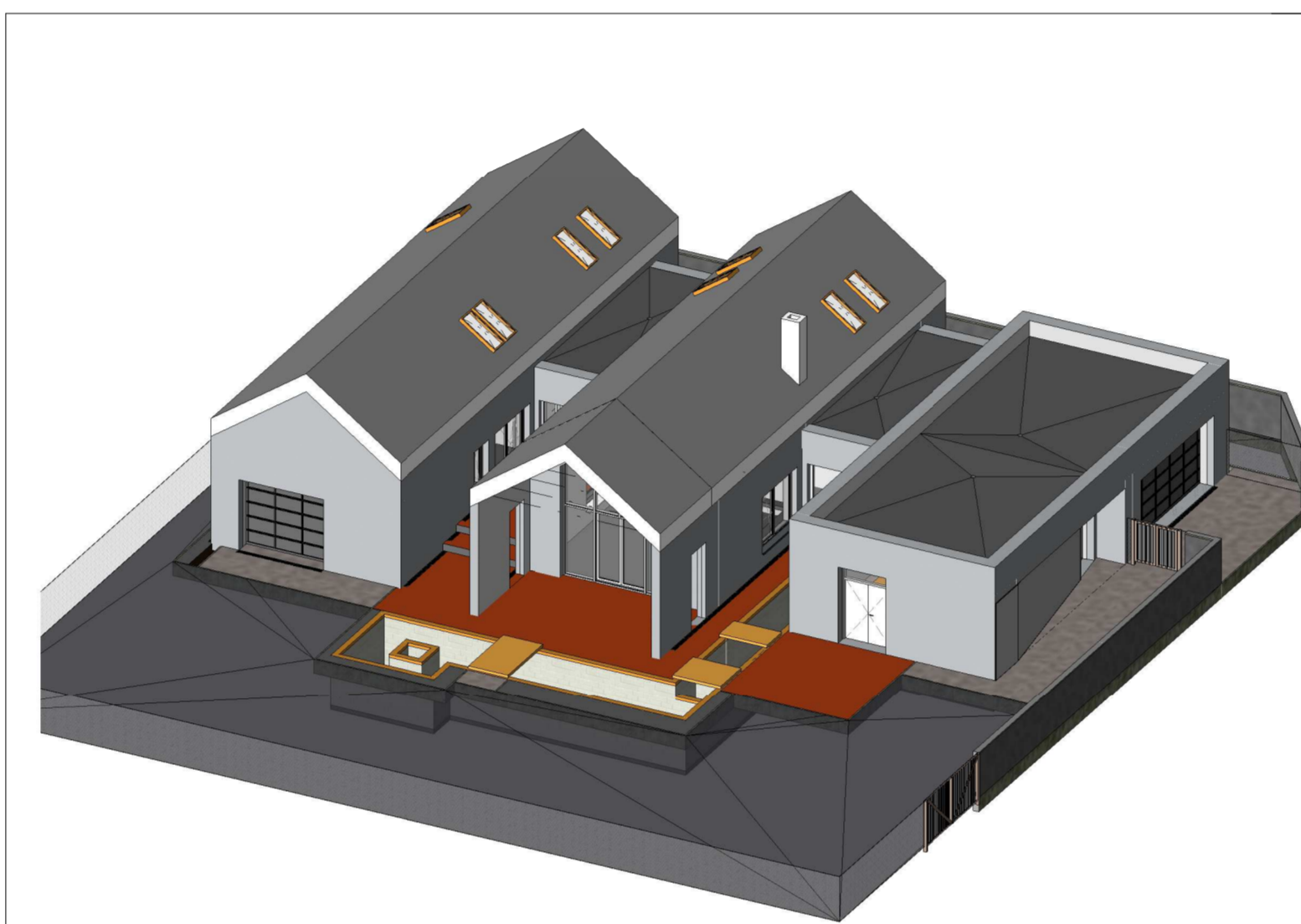

**PRACOVNÍ TISK:**27.03.2017 11:56:00

Revize				
Číslo	Datum	Popis změny	Jméno	Podpis

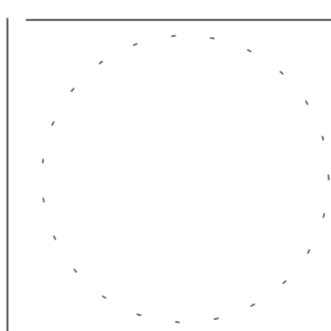

± 0,000 = 200,00 m.n.m. Bpv	Formát 1 x A4	Ing. arch. Lukáš Procházka Přijetí 2016/10 Číslo Praxe 5
<b>Investor</b> Petr a Štěpánka Kaufmanovi, U Lesa 87, 250 93 Nové Jirny	<b>Generální projektant</b> 2016/10 Číslo Praxe 5 SP / Vedoucí projektu Vypracoval Kontroloval	Ing. arch. Lukáš Procházka Ing. arch. Lukáš Procházka Ing. arch. Lukáš Procházka Ing. arch. Lukáš Procházka Ing. arch. Lukáš Procházka
<b>Místo stavby</b> Nové Jirny	<b>Projektant části PD</b> Číslo Praxe 5 Vypracoval Kontroloval	Ing. arch. Lukáš Procházka Ing. arch. Lukáš Procházka Ing. arch. Lukáš Procházka

Název stavby	Zak. č.	Objekt
<b>RODINNÝ DŮM NOVÉ JIRNY 2017 - 01</b>		
NOVOSTAVBA	Stupeň dokumentace	Číslo
	<b>DPS</b>	<b>03/2017</b>
Číslo projektu	Číslo části	Název výkresu
<b>ARCHITEKTONICKO STAVEBNÍ ČÁST</b>	<b>D.1.1</b>	
Číslo výkresu	Číslo revize	
<b>3D zobrazení budovy</b>	<b>001</b>	

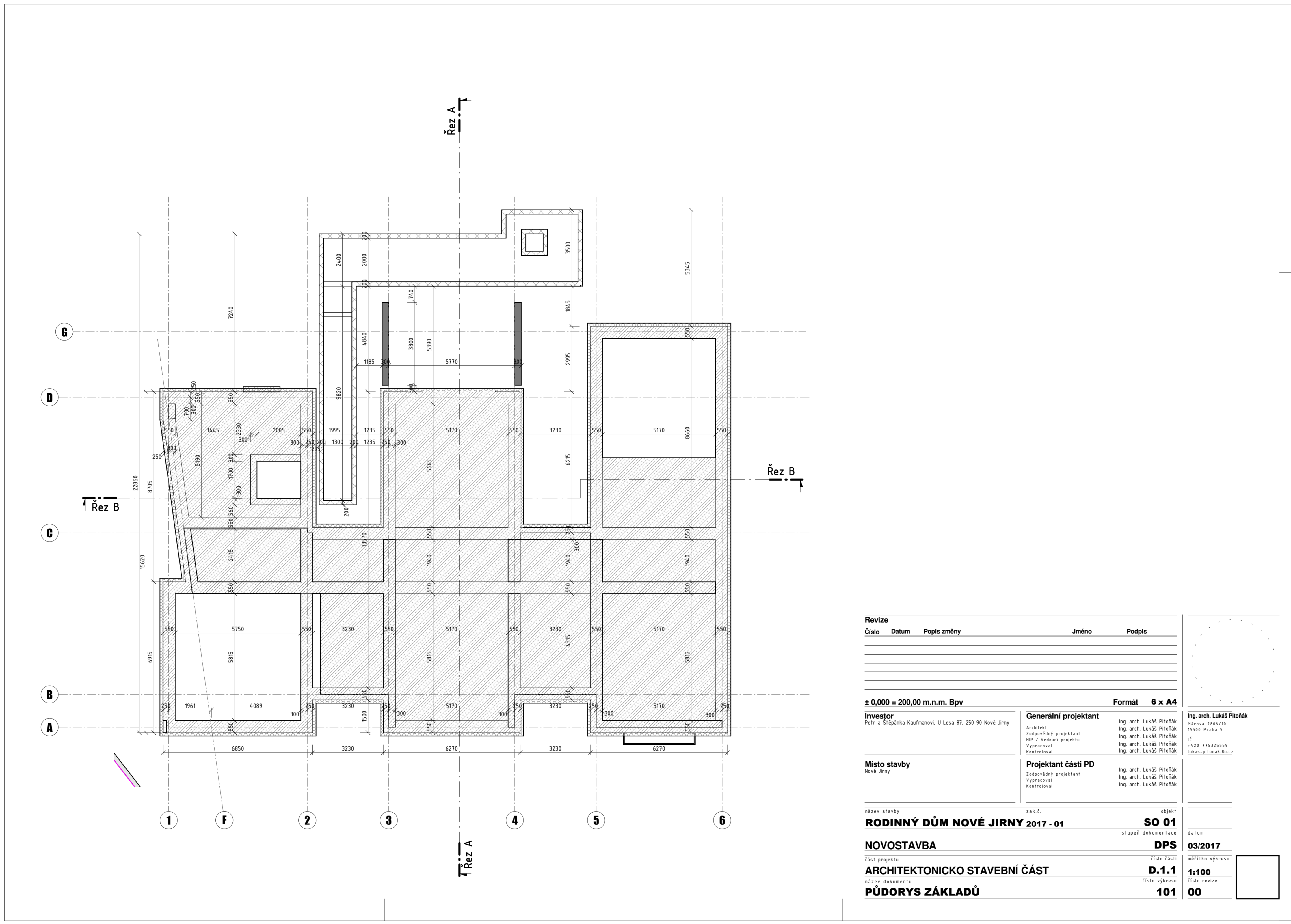

Revize		Formát	
Číslo	Datum	Popis změny	Jméno Podpis
± 0,000 = 200,00 m.n.m. Bpv		Formát	6 x A4
<b>Investor</b>		<b>Generální projektant</b>	Ing. arch. Lukáš Píhák
Paní P. Štěpánka Kaufmannová, U Lesů 81, 250 10 Nová Jirny		Architekt	Ing. arch. Lukáš Píhák
		Základní projektant	Ing. arch. Lukáš Píhák
		Úprava projektanta	Ing. arch. Lukáš Píhák
		Projektant	Ing. arch. Lukáš Píhák
		Konstrukce	Ing. arch. Lukáš Píhák
		Projektant	Ing. arch. Lukáš Píhák
<b>Místo stavby</b>		<b>Projektant části PD</b>	Ing. arch. Lukáš Píhák
Nová Jirny		Projektant	Ing. arch. Lukáš Píhák
		Konstrukce	Ing. arch. Lukáš Píhák
stavby		stavby	stavby
<b>RODINNÝ DŮM NOVÉ JIRNY 2017 - 01</b>		<b>SO 01</b>	
NOVOSTAVBA		DPS	03/2017
ARCHITEKTONICKO STAVEBNÍ ČÁST		D.1.1	1:100
PŮDORYS ZÁKLADŮ		101	00



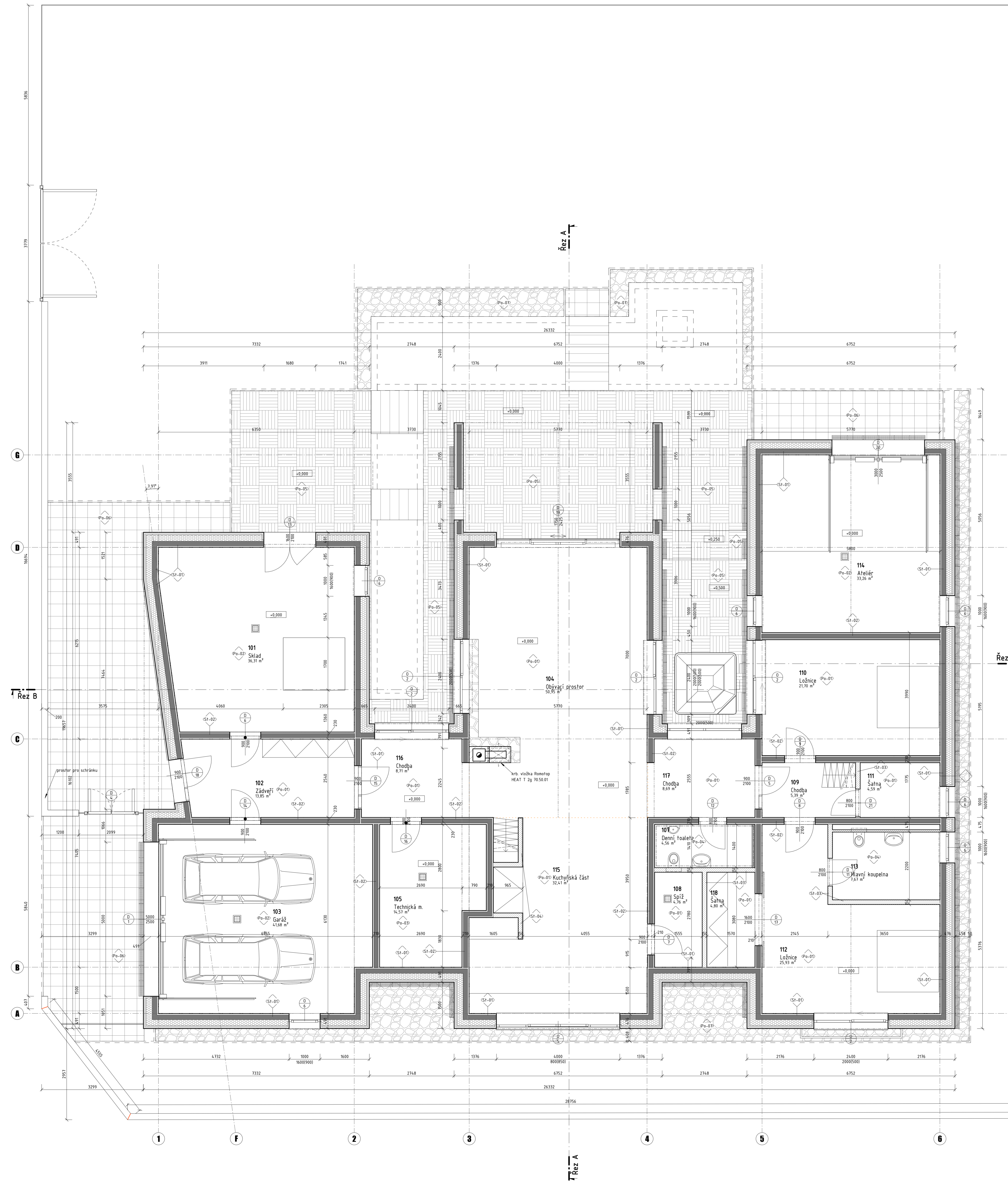

Č. M.	Název místnosti	Podlaha		Stěna		Strop		S.V. [mm]	Poznámka
		Plocha [m²]	Číslo	Číslo	Povrch	Číslo	Povrch		
101	Sklad	36,31	01	01	01	01	01		
102	Základ	13,05	01	01	01	01	01		
103	Garáž	4,16	01	01	01	01	01		
104	Obytný prostor	50,95	01	01	01	01	01		
105	Technická m.	14,53	01	01	01	01	01		
106	Obývací pokoj	4,56	01	01	01	01	01		
107	Spálna	4,76	01	01	01	01	01		
108	Spálna	5,39	01	01	01	01	01		
109	Chodba	2,70	01	01	01	01	01		
110	Ložnice	4,59	01	01	01	01	01		
111	Ložnice	25,93	01	01	01	01	01		
112	Ložnice	25,93	01	01	01	01	01		
113	Samostatná koupelna	3,28	01	01	01	01	01		
114	Ateliér	32,28	01	01	01	01	01		
115	Kuchyňská část	22,41	01	01	01	01	01		
116	Chodba	8,11	01	01	01	01	01		
117	Chodba	8,69	01	01	01	01	01		
118	Samostatná koupelna	8,80	01	01	01	01	01		
119	Samostatná koupelna	3,82	01	01	01	01	01		

- LEGENDA ZNAČEK VÝKRESU**
- - Otvorová stěna s top. izolací EPS GreyWall 200mm
  - - Cílová nosnost - 400mm
  - - V zábrzdě stěny bez vnějších oken
  - - Vnější nosná stěna tl. 230mm
  - - Nosnost bez oken: 230mm
  - - OSK - příčky různých materiálů
  - - Dvojitá ovládnutá 2x 12.5cm na systémové oceli
  - - Vytvářené příčky mají za jednu stranu vnější desku hydroizolovanou
  - - OSK - příčka různých materiálů s ide. výměrným
  - - Dvojitá ovládnutá 2x 12.5cm na systémové oceli
  - - Z vyzdobené strany ovládnutá dřevěná obložení
  - - Vnější nosná stěna bez izolace tl. 230mm
  - - Nosnost bez oken: 230mm
  - - Střížba konstrukce skleněné stěny
  - - Vnější povrch: Al. plechová šedá fasáda krytina
  - - Vnější povrch: OSK 2x12.5cm podklad
- Skalozby konstrukcí jsou uvedeny v samostatném dokumentu.

- LEGENDA PŮVROCHŮ V POHLEDU**
- ▨ - KAČÍREK - PROPÍRANÉ KAMENOVÉ FR. 10-12 mm
  - ▨ - EXTENZIVNÍ ZELEN NA STŘEŠNÍ SKLADĚ
  - ▨ - BETONOVÁ DLÁŽBA HLADKÁ TL. 40 mm 500/500
  - ▨ - TERASA Z UMĚLNÉHO DŘEVA
  - ▨ - DŘEVĚNÝ PROSTĚK PŘES JEZÍRKO

**PRACOVNÍ TISK** 27.03.2017 11:56:01

Revize	Číslo	Datum	Popis změny	Jméno	Podpis

<b>Investor</b> Pivn a Střepka Kaulfmann; U Lesa 97, 259 10 Nová Jirná	<b>Generální projektant</b> Ing. arch. Lukáš Procházka Ing. arch. Lukáš Procházka Ing. arch. Lukáš Procházka Ing. arch. Lukáš Procházka Ing. arch. Lukáš Procházka	<b>Formát 15 x A4</b> Ing. arch. Lukáš Procházka Ing. arch. Lukáš Procházka Ing. arch. Lukáš Procházka Ing. arch. Lukáš Procházka Ing. arch. Lukáš Procházka
---	---	---

<b>Místo stavby</b> Nová Jirná	<b>Projektant čísta PD</b> Ing. arch. Lukáš Procházka Ing. arch. Lukáš Procházka Ing. arch. Lukáš Procházka	<b>NOVOSTAVBA</b> <b>ARCHITEKTONICKO STAVEBNÍ ČÁST</b> <b>PŮDORYS 1NP</b>	<b>SO 01</b> <b>DPS</b> <b>03/2017</b> <b>1:100</b> <b>102</b>
-----------------------------------	--	---	--







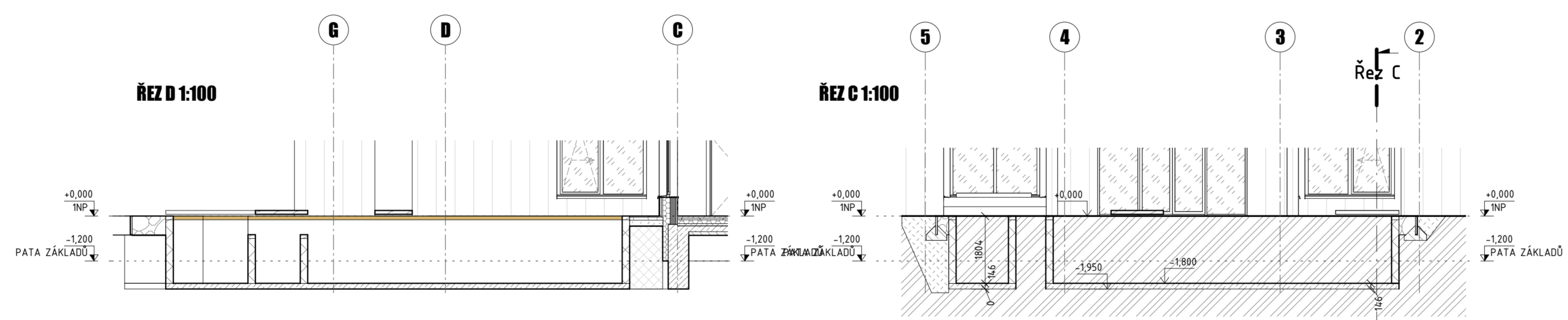
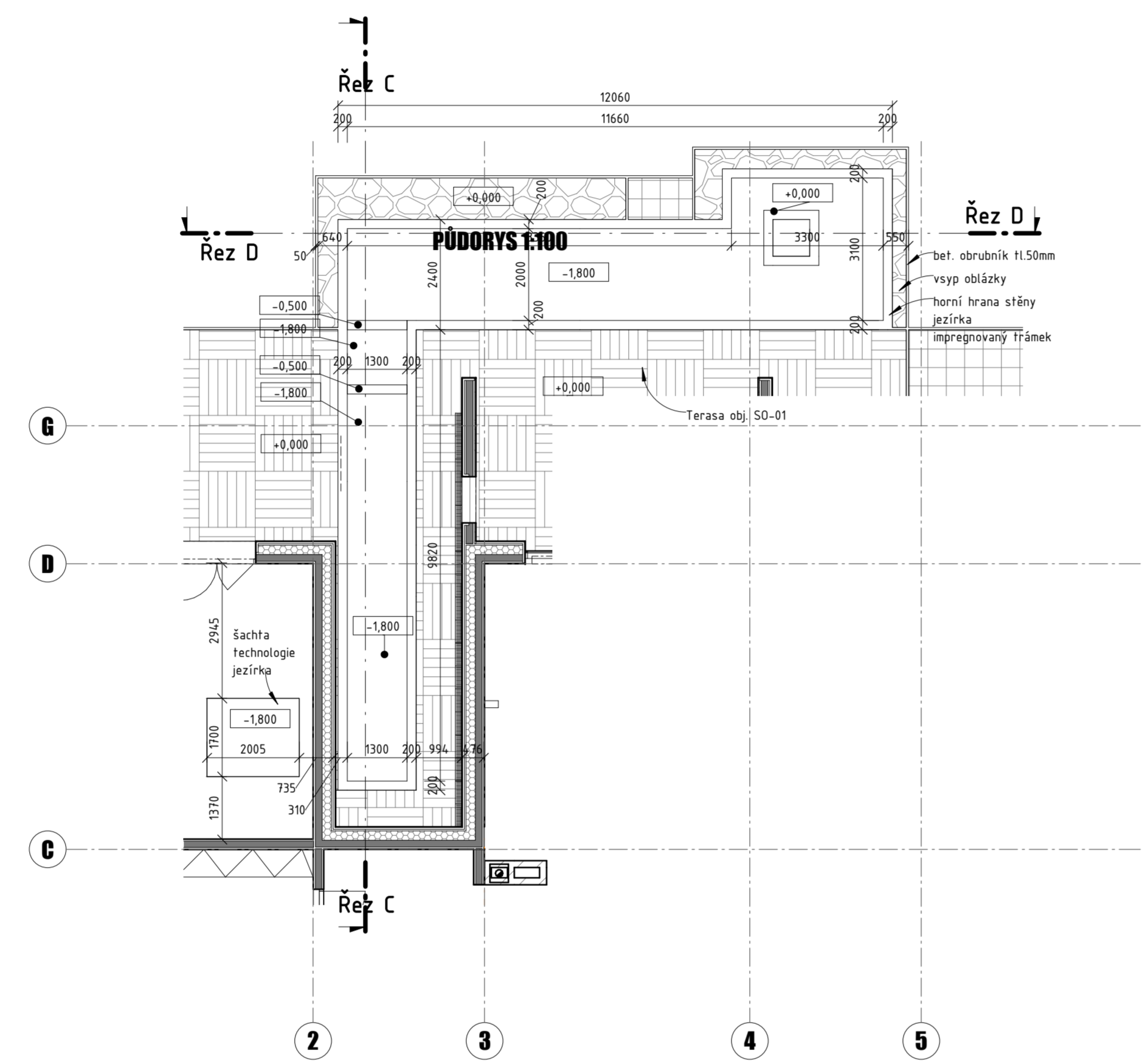

**LEGENDA VÝKRESU**

- Obvodová stěna s tep. izolací EPS (GreyWool) 200mm  
 Lokální tloušťka 450mm  
 V zděné výšce bez vnějších oken
  - Vnitřní nosná stěna tl. 230mm  
 Množství bez oken: 200mm
  - OSK příčky rámcových otvorů  
 dvojité spláchněné z 12.5mm na systémové ocel. ko.  
 Vystředění příčky mají za jedné strany vnitřní desku hydroizolovanou
  - OSK příčky rámcových otvorů  
 dvojité spláchněné z 12.5mm na systémové ocel. ko.  
 Z vystředění strany opláchněné dřevěným oblátkem
  - Vnější okna bez záclady tl. 230mm  
 Množství bez oken: 200mm
  - Dřevěná konstrukce okenního otvoru  
 Vnější okna tl. 230mm  
 Vnitřní povrch OSK 2x12.5mm podhled
- Sklačky konstrukcí jsou uvedeny v samostatném dokumentu

**PRACOVNÍ TISK:** 27.03.2017 11:56:02

Revize				
Číslo	Datum	Popis změny	Jméno	Podpis

± 0,000 = 200,00 m.n.m. Bpv Formát 8 x A4

<b>Investor</b> Pátr a Střediska Kaufmann, U Lince 81, 256 90 Nová Arma	<b>Generální projektant</b> architektonický úřad Ing. arch. Lukáš Pírota Ing. arch. Lukáš Pírota Ing. arch. Lukáš Pírota Ing. arch. Lukáš Pírota Ing. arch. Lukáš Pírota Ing. arch. Lukáš Pírota	Ing. arch. Lukáš Pírota Pírota 2802/8 6500 Praha 5 IČ: 1428 19125515 lukas.pirota@ic.cz
<b>Místo stavby</b> Nová Arma	<b>Projektant části PD</b> Ing. arch. Lukáš Pírota Ing. arch. Lukáš Pírota Ing. arch. Lukáš Pírota	Ing. arch. Lukáš Pírota Pírota 2802/8 6500 Praha 5 IČ: 1428 19125515 lukas.pirota@ic.cz

Název stavby	ZÁK.	objekt
<b>RODINNÝ DŮM NOVÉ JIRNÝ 2017 - 01</b>	stupeň dokumentace	číslo
<b>NOVOSTAVBA</b>	<b>SO-03</b>	<b>03/2017</b>
Část projektu	(část čísla)	název výkresu
<b>ARCHITEKTONICKO STAVEBNÍ ČÁST</b>	<b>D.1.1</b>	<b>104</b>
<b>PŮDORYS 1NP A REZY C,D, SO-03</b>	číslo výkresu	číslo revize







