

POHLED NA RD ZE SEVEROVÝCHODU 1 : 100

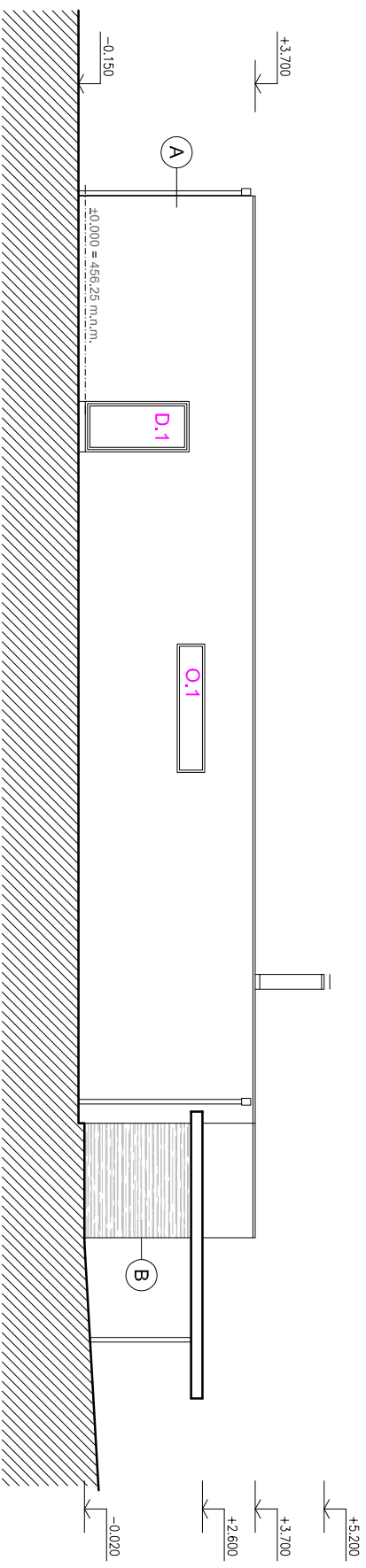

±0.000 = 456,25 m.n.m., výškový systém Balt po vyrovnání
(podlaha přízemí rodinného domu)

svoboda.plan s.r.o.		autor návrhu	Ing. Jiří Svoboda
561 53 Dolní Černá 234		odp. projektant	Ing. Jiří Svoboda
IČ 27554805		projektant části	
tel. 465 635983			
e-mail: info@svobodoplan.cz			

název stavby :
**RODINNÝ DŮM NA POZEMKU Č.PARC.1304
V K.Ú. HORNÍ TŘEŠŇOVEC**

místo stavby :
k. ú. Horní Třešňovec
č.parc. 1304
objednatel :
Zuzana a Pavel Adamcoví
B. Martínů 956, 56301 Lanškroun

POZNÁMKY:
VEŠKERÉ UVEDENÉ ROZMĚROVÉ ÚDAJE JE PŘED REALIZACÍ NUTNÉ OVEŘIT.

- A. PROBARVENÁ OMÍTKA ETICS, BÍLÁ (SVĚTLÁ)
- B. KAMENNÝ OBKLAD
- C. PROBARVENÁ OMÍTKA ETICS, SOKL - SVĚTLE ŠEDÁ

slupeň PD	Dokumetace pro územní rozhodnutí a stavební povolení	A4	2
datum	07/2016	mříčko	1 : 100
stavební objekt :		výkres č.	paré č.
část projektové dokumentace : D.1.1 ARCHITECTONICKÉ A STAVEBNÍ ŘEŠENÍ			
název výkresu : POHLED NA RD ZE SEVEROVÝCHODU		D.1.1.10	

POHLED NA RD Z JIHOVÝCHODU

1 : 100

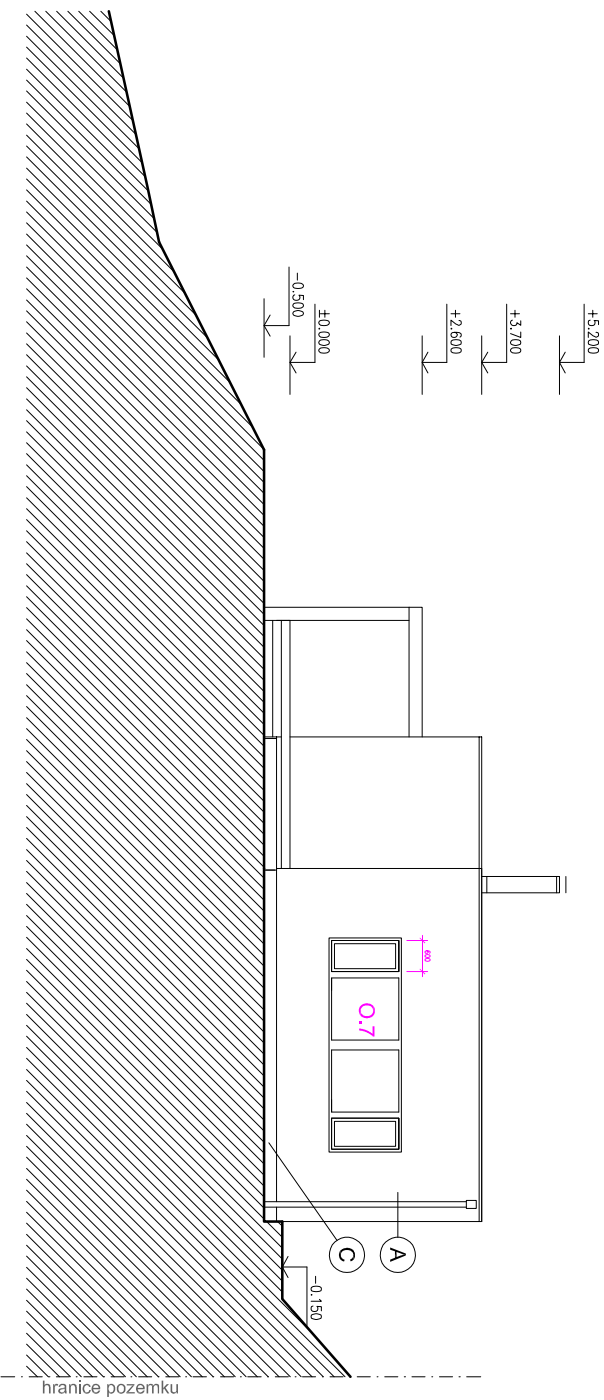

±0.000 = 456,25 m.n.m., výškový systém Balt po vyrovnání
(podlaha přízemí rodinného domu)

svoboda.plan s.r.o.	autor návrhu	Ing. Jiří Svoboda
561 53 Dolní Černá 234	odp. projektant	Ing. Jiří Svoboda
IC 27554805	projektant části	
tel. 465 635983		
e-mail: info@svobodoplan.cz		

název stavby :
RODINNÝ DŮM NA POZEMKU Č.PARC.1304
V K.Ú. HORNÍ TŘEŠŇOVEC

místo stavby :
k. ú. Horní Třešňovec
č.parc. 1304

objednatel :
Zuzana a Pavel Adamcoví
B. Martínů 956, 56301 Lanškroun

služba PD	Dokumetace pro územní rozhodnutí a stavební povolení	A4	2
datum	07/2016	mřítko	1 : 100
stavební objekt :		výkres č.	paré č.

část projektové dokumentace :
D.1.1 ARCHITEKTONICKÉ A STAVEBNÍ ŘEŠENÍ

název výkresu :
POHLED NA RD Z JIHOVÝCHODU

D.1.1.11

KLEMPÍŘSKÉ VÝROBKY - HLINÍK S POUŽITÍM ÚPRAVOU (PREFA)
OKNA A DVEŘE S DŘEVĚNÝCH PROFILŮ, TEPELNĚ IZOLAČNÍ ZASKLENÍ

- A. PROBARVENÁ OMÍTKA ETICS, BÍLÁ (SVĚTLÁ)
- B. KAMENNÝ OBKLAD
- C. PROBARVENÁ OMÍTKA ETICS, SOKL - SVĚTLÉ ŠEDÁ

POZNÁMKY:

VEŠKERÉ UVEDENÉ ROZMĚROVÉ ÚDAJE JE PŘED REALIZACÍ NUTNÉ OVEŘIT.

POHLED NA RD Z JIHOZÁPADU 1 : 100

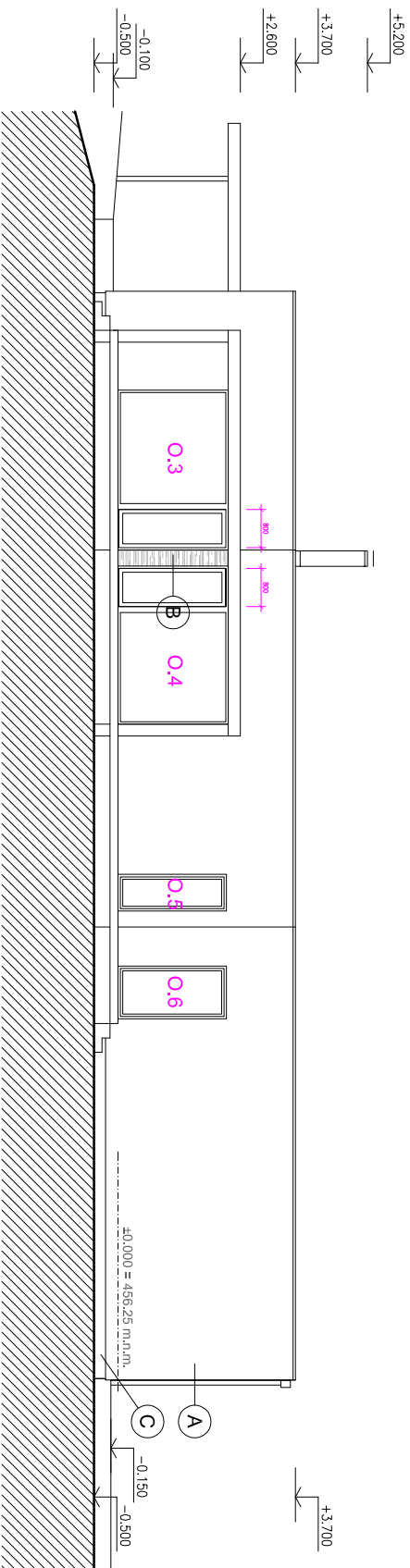

±0.000 = 456,25 m.n.m., výškový systém Balt po vyrovnání
(podlaha přizemí rodinného domu)

svoboda.plani s.r.o.	autor návrhu	Ing. Jiří Svoboda
561 53 Dolní Černá 234	odp. projektant	Ing. Jiří Svoboda
IC 27554805	projektant části	
tel: 465 635983		
e-mail: info@svobodaplani.cz		

název stavby :
RODINNÝ DŮM NA POZEMKU Č.PARC.1304
V K.Ú. HORNÍ TŘEŠŇOVEC

místo stavby :
k. ú. Horní Třešňovec

objednatel :
Zuzana a Pavel Adamcoví
B. Martínů 956, 56301 Lanškroun

slupeň PD	Dokumetace pro územní rozhodnutí a stavební povolení	A4	2
datum	07/2016	mřítko	1 : 100
stavební objekt :		výkres č.	paré č.

část projektové dokumentace :
D.1.1 ARCHITECTONICKÉ A STAVEBNÍ ŘEŠENÍ

název výkresu :
POHLED NA RD Z JIHOZÁPADU D.1.1.12

KLEMPÍŘSKÉ VÝROBKY - HLINÍK S POUŽITÍM ÚPRAVOU (PREFA)
OKNA A DVEŘE S DŘEVĚNÝCH PROFILŮ, TEPELNĚ IZOLAČNÍ ZASKLENÍ

- A. PROBARVENÁ OMÍTKA ETICS, BÍLÁ (SVĚTLÁ)
- B. KAMENNÝ OBKLAD
- C. PROBARVENÁ OMÍTKA ETICS, SOKL - SVĚTLÉ ŠEDÁ

POZNÁMKY:
VEŠKERÉ UVEDENÉ ROZMĚROVÉ ÚDAJE JE PŘED REALIZACÍ NUTNĚ OVEŘIT.

POHLED NA RD ZE SEVEROZÁPADU 1 : 100

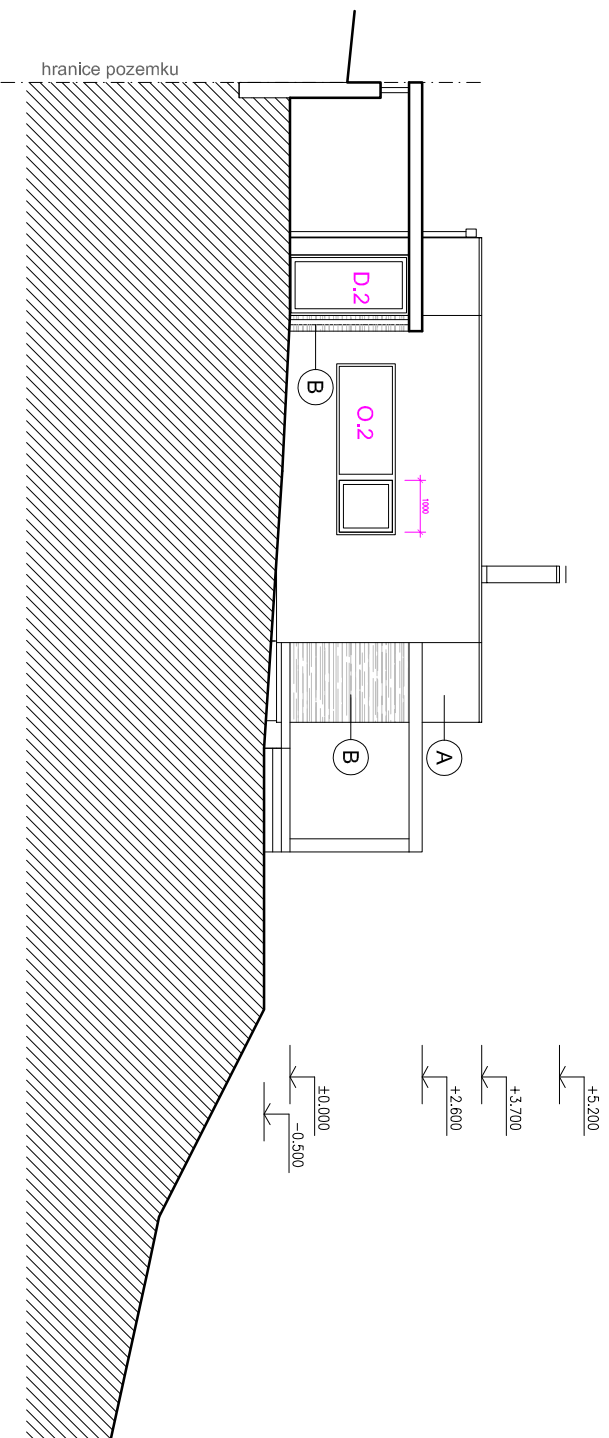

±0.000 = 456,25 m.n.m., výškový systém Balt po vyrovnání
(podlaha přizemí rodinného domu)

svoboda.plan s.r.o. 561 53 Dolní Černá 234 IČ 27554805 tel. 465 635983 e-mail: info@svobodaplan.cz	autor návrhu odp. projektant projektant části	Ing. Jiří Svoboda Ing. Jiří Svoboda
--	---	--

název stavby :
**RODINNÝ DŮM NA POZEMKU Č.PARC.1304
V K.Ú. HORNÍ TŘEŠŇOVEC**

místo stavby :
k. ú. Horní Třešňovec
č.parc. 1304

objednatel :
Zuzana a Pavel Adamcoví
B. Martínů 956, 56301 Lanškroun

služebí PD	Dokumetace pro územní rozhodnutí a stavební povolení	A4	2
datum	07/2016	mřítko	1 : 100
stavební objekt :		výkres č.	paré č.

část projektové dokumentace :
D.1.1 ARCHITECTONICKÉ A STAVEBNÍ ŘEŠENÍ

název výkresu :
POHLED NA RD ZE SEVEROZÁPADU D.1.1.13

POZNÁMKY:
VEŠKERÉ UVEDENÉ ROZMĚROVÉ ÚDAJE JE PŘED REALIZACÍ NUTNÉ OVEŘIT.

KLEMPÍŘSKÉ VÝROBKY - HLINÍK S POUZROČOVOU ÚPRAVOU (PREFA)
OKNA A DVEŘE S DŘEVĚNÝCH PROFILŮ, TEPELNĚ IZOLAČNÍ ZASKLENÍ

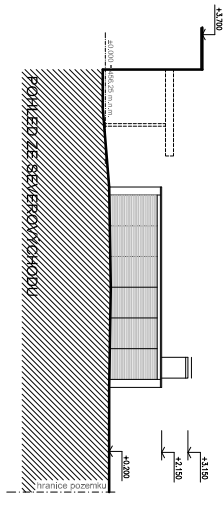
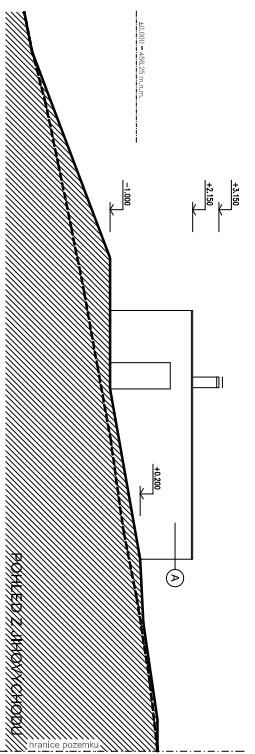
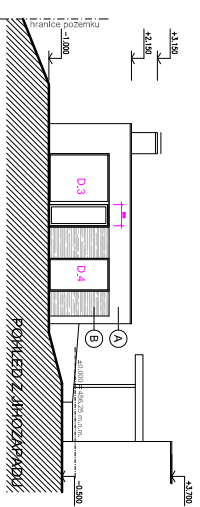
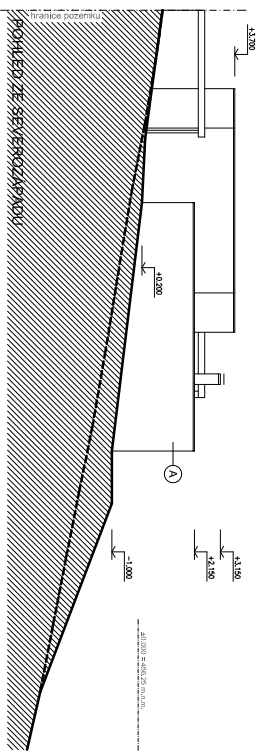

POHLEDY NA ZAHRADNÍ DOMEK 1 : 100

- KLEMPŘSKÉ VYROBY - HLINIK S POKRCHOVOU ÚPRAVOU (PŘEFA)
 OKNA A DVEŘE S DŘEVĚNÝCH PROFILŮ, TEPLEINĚ IZOLAČNÍ ZASKLENÍ
- A. PROBÁŘENÁ OMIŤTVA ETOS, BILA (SVĚTLA)
 - B. KAMĚNNÝ OBRÁD
 - C. PROBÁŘENÁ OMIŤTVA ETOS, SOKL - SVĚTLÉ ŠEDA

POZNAMKY:
 VEŠKERÉ UVEDENÉ ROZMĚROVÉ ÚDAJE JE PŘED REALIZACÍ NUTNĚ OVFĚRIT.

10.000 = 456,25 m.n.m., výškový systém Ba1 po vyrovnání
 (podlaha přizemí rodinného domu)

rodinný dům V.K.U. HORNÍ TRĚŠNOVEC č. parc. 1304 katastrální území Horní Trávnice obec Horní Trávnice okres Brno-venkov B. Měřítko 1:500, 50/3011 Lanský 07/2018		autor návrhu Ing. Jiří Štokr IČ: 275248205 přípravitel dle Ing. Jiří Štokr IČ: 275248205 email: jstokr@sezimail.cz	číslo 044 měřítko 1 : 100 datum 07/2018
D.1.1 ARCHITECTONICKÉ A STAVĚBNÍ ŘEŠENÍ POHLEDY NA ZAHRADNÍ DOMEK		D.1.1.14	