

LEGENDA POTRUBÍ

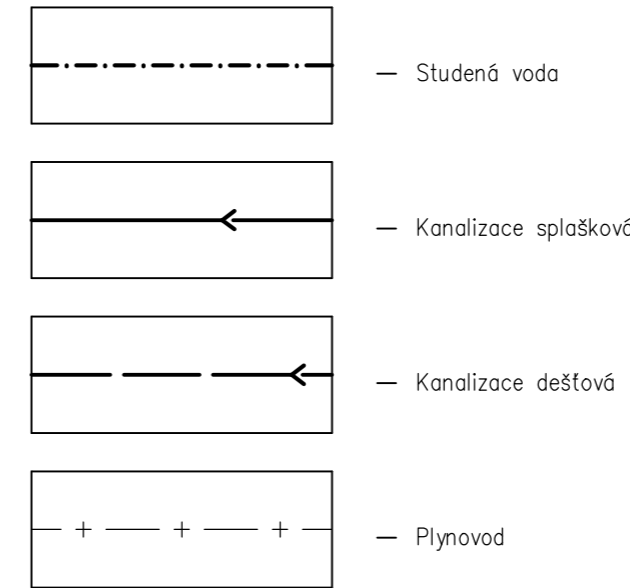

LEGENDA ZAŘÍZOVACÍCH PŘEDMĚTŮ VIZ. ŘEZY KANALIZACE

DŮM JEDNÍM TAHEM		ŠTEFAN BOLVÁRI PROJEKTOVÁ ČINNOST VE VÝSTAVBĚ	
Vypracoval: Štefan Bolvári	Kontroloval: Ing. Pavel Žemlička	PODLESI 401, 35703 SVATAVA telefon: (+420) 602 490 449 IČO: 18690068	
Kraj: Pardubický	Obec: Našešice		
Investor: Ing. Martin Vlach a Mgr. Jana Vlachová Erno Košťála 1033, Pardubice 530 12		Formát:	3 A4
Akce: RODINNÝ DŮM RD-05 APOLLÓN stavba na parc. č. 801/3, k.ú. Našešice ZDRAVOTECHNIKA		Datum:	03/2017
		Účel:	TYPOVÝ PROJEKT
		Číslo zak.:	7170/318
ZÁKLADY		Měřítko:	1:50
		Arch. číslo:	7170/318/RD-05/ZTI-01

RODINNÝ DŮM RD-05 PŮDORYS 1.NP 1:50

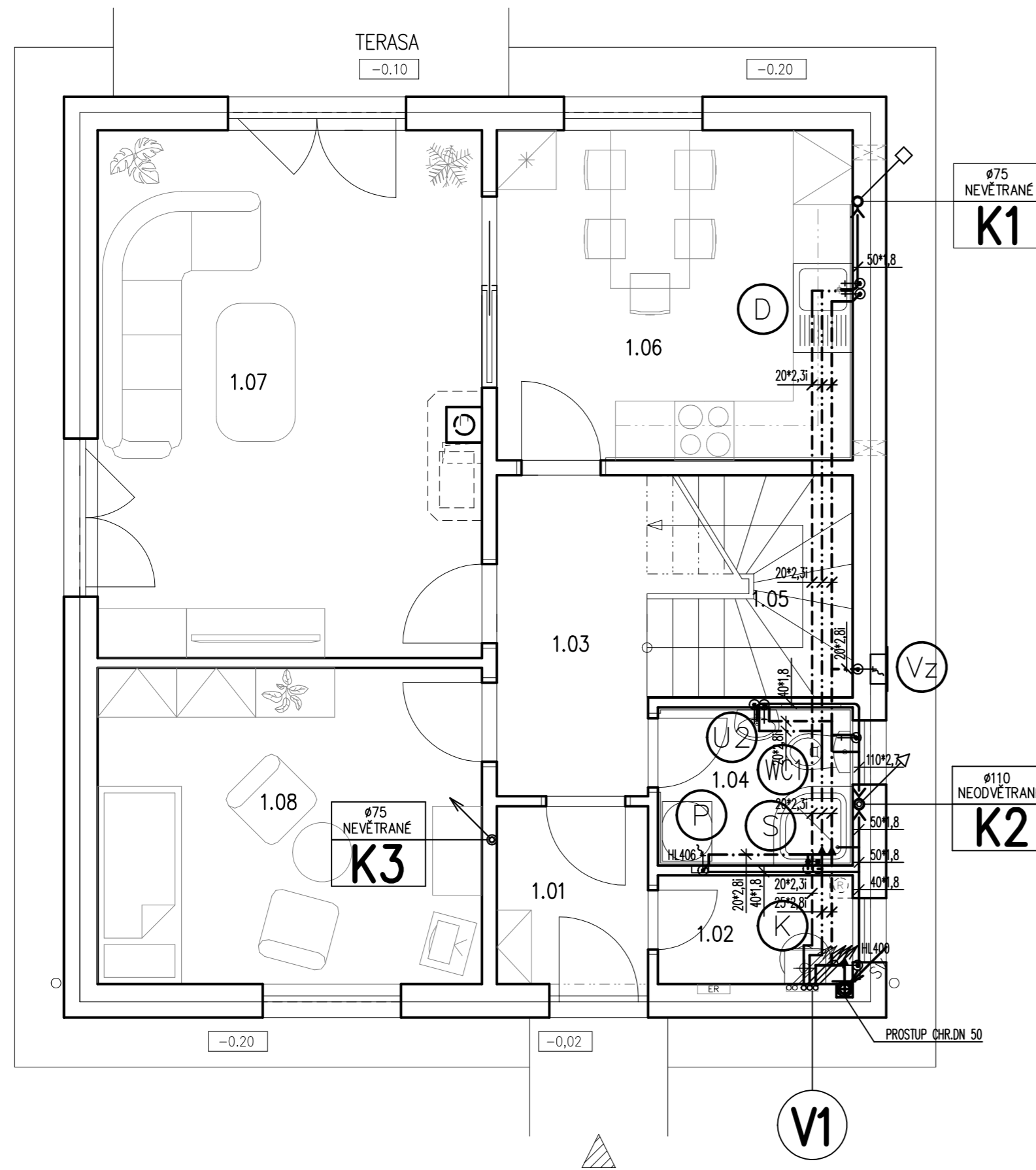

TABULKA MÍSTNOSTÍ

Č. M.	NÁZEV MÍSTNOSTI	[m2]
1.01	ZÁDVEŘÍ	2,75
1.02	KOMORA	2,17
1.03	CHODBA	4,98
1.04	KOUPELNA + WC	3,15
1.05	SCHODIŠTĚ	4,65
1.06	KUCHYŇ + JÍDELNÍ KOUT	12,04
1.07	OBÝVACÍ POKOJ	20,77
1.08	POKOJ	12,45

LEGENDA POTRUBÍ

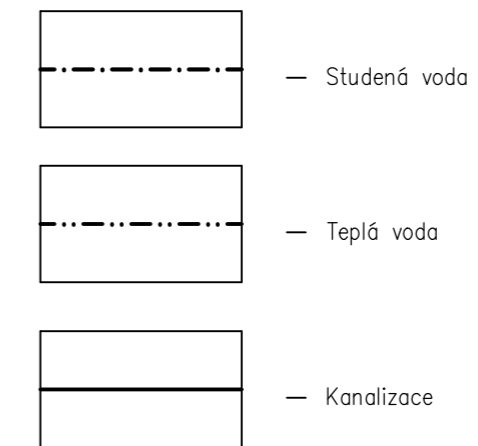

LEGENDA ZAŘÍZOVACÍCH PŘEDMĚTŮ VIZ. ŘEZY KANALIZACE

		ŠTEFAN BOLVÁRI PROJEKTOVÁ ČINNOST VE VÝSTAVBĚ	
		PODLESI 401, 35703 SVATAVA telefon: (+420) 602 490 449 IČO: 18690068	
Vypracoval: Štefan Bolvári Kraj: Pardubický	Kontroloval: Ing.Pavel Žemlička Obec: Našešice	Formát: 3 A4 Datum: 03/2017	
Investor: Ing. Martin Vlach a Mgr. Jana Vlachová Erno Košťála 1033, Pardubice 530 12		Účel: TYPOVÝ PROJEKT Číslo zak.: 7170/318 Měřítko: 1:50	
Akce: RODINNÝ DŮM RD-05 APOLLÓN stavba na parc. č. 801/3, k.ú. Našešice ZDRAVOTECHNIKA		Arch. číslo: 7170/318/RD-05/ZTI-02	
PŮDORYS 1.NP			

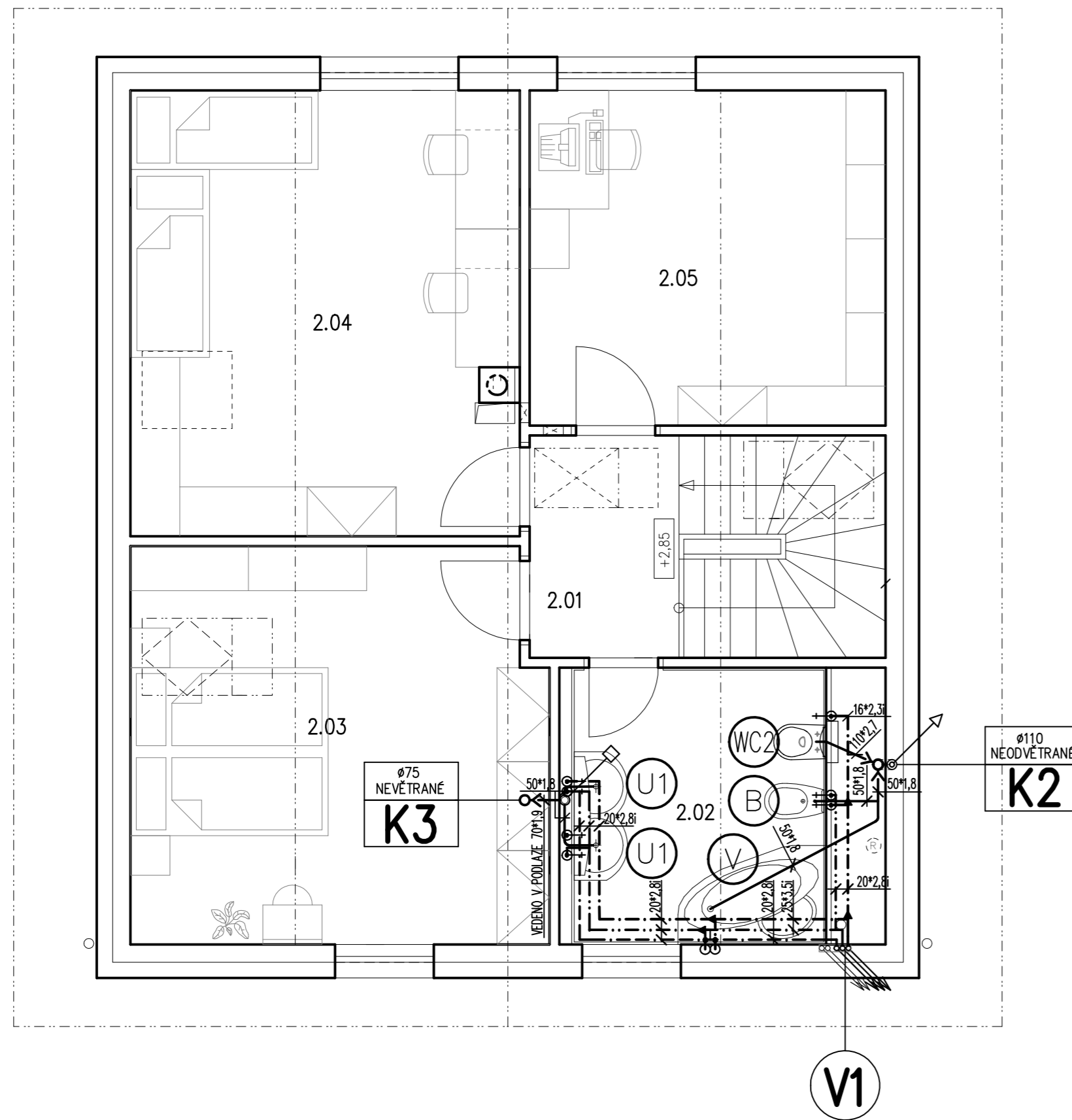

TABULKA MÍSTNOSTÍ

Č. M.	NÁZEV MÍSTNOSTÍ	[m ²]
2.01	CHODBA	3,42
2.02	KOUPELNA + WC	7,20
2.03	LOŽNICE	16,72
2.04	LOŽNICE	17,62
2.05	PRACOVNA	12,20

LEGENDA POTRUBÍ

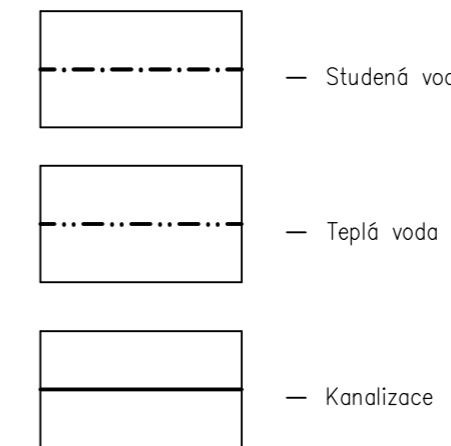

LEGENDA ZAŘÍZOVACÍCH PŘEDMĚTŮ VIZ. ŘEZY KANALIZACE

 DŮM JEDNÍM TAHEM		ŠTEFAN BOLVÁRI PROJEKTOVÁ ČINNOST VE VÝSTAVBĚ	
Vypracoval: Štefan Bolvári	Kontroloval: Ing.Pavel Žemlička	PODLESI 401, 35703 SVATAVA telefon: (+420) 602 490 449 IČO: 18690068	
Kraj: Pardubický	Obec: Načešice	Formát:	3 A4
Investor: Ing. Martin Vlach a Mgr. Jana Vlachová Erno Košťála 1033, Pardubice 530 12		Datum:	03/2017
Akce: RODINNÝ DŮM RD-05 APOLLÓN stavba na parc. č. 801/3, k.ú. Našešice ZDRAVOTECHNIKA		Účel:	TYPOVÝ PROJEKT
PŮDORYS 2.NP		Číslo zak.:	7170/318
		Měřítko:	1:50
		Arch. číslo:	7170/318/RD-05/ZTI-03

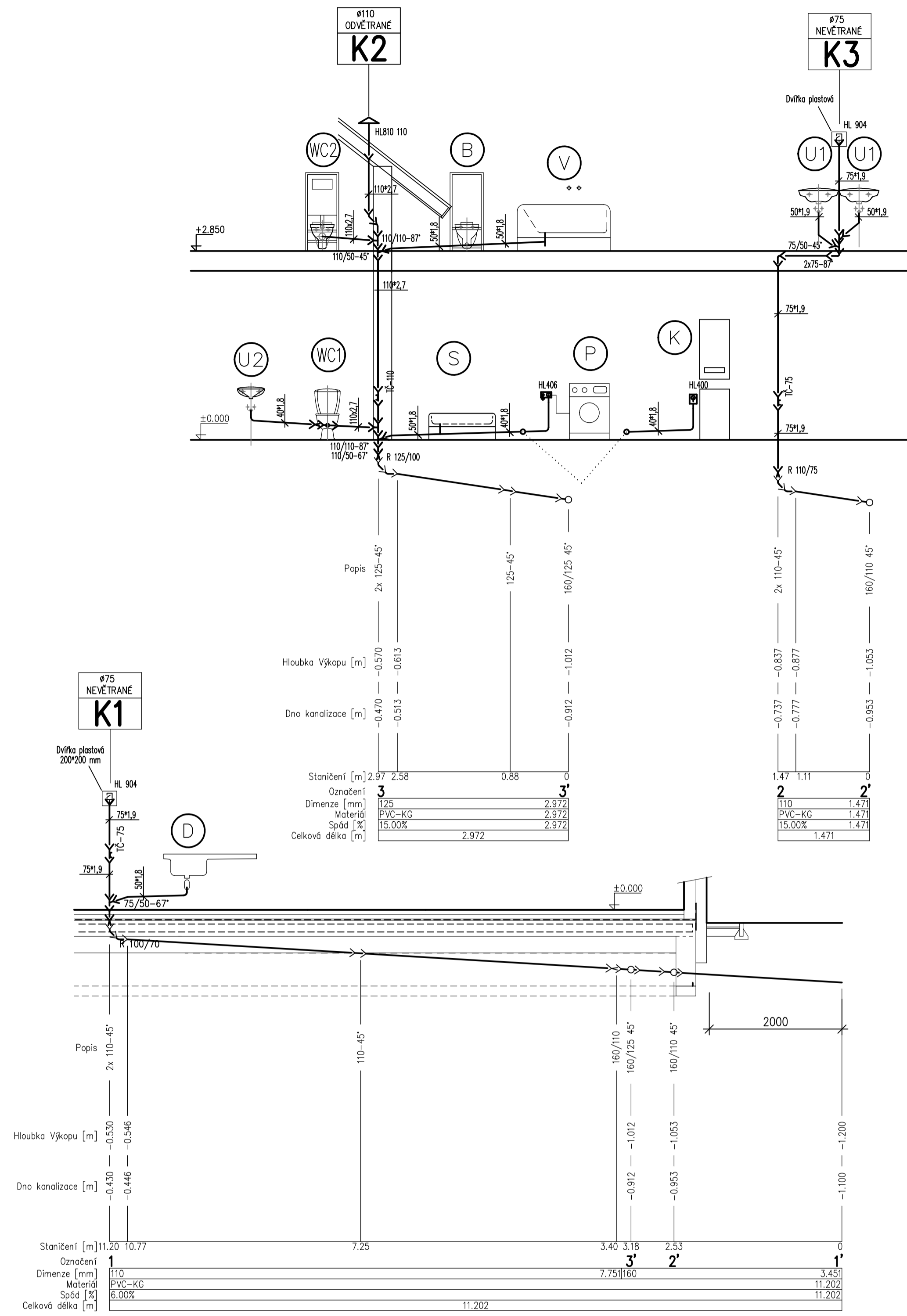

LEGENDA ZAŘIZOVACÍCH PŘEDMĚTŮ

Ozn.	Popis	Počet kusů 1.NP	Počet kusů 2.NP
V	a.) Vano 1500*1050 b.) Vanové sifonové souprava HL 55SN c.) Vanové baterie nástěnné pákové d.) Držák se sprchou		1 ks 1 ks 1 ks 1 ks
U1	a.) Umyvadlo 55 cm a1.) Umyvadlová souprava dvojitá se skříňkou - alternativa b.) Zádusko 60*80 cm c.) Palisádek umyvadlový d.) Stojánková umyvadlové pákové baterie e.) Sifón umyvadlový 5/4" chromový f.) Sada pro upevnění umyvadla M10*1 g.) Rohový kulový kohout 1/2" * 3/8" s filtrem		2 ks (1 ks) 2 ks 2 ks 2 ks 2 ks 2 ks 4 ks
U2	a.) Umyvadlo 40 cm b.) Stojánková umyvadlové pákové baterie c.) Sifón umyvadlový 5/4" chromový d.) Sada pro upevnění umyvadla M10*1 e.) Rohový kulový kohout 1/2" * 3/8" s filtrem		1 ks 1 ks 1 ks 1 ks 2 ks
WC1	a.) Klozet keramický, se zadním šikmým vývodem b.) WC sedátko Duraplastové c.) Rohový kulový kohout 1/2" * 3/8" s filtrem d.) Sada pro upevnění WC M10*1		1 ks 1 ks 1 ks 1 ks
WC2	a.) Zvěšený klozet keramický, hluboké splachování b.) WC sedátko Duraplastové c.) Rohový kulový kohout 1/2" * 3/8" s filtrem d.) Sada pro upevnění WC M10*1 e.) Montážní prvek předstěnový pro WC		1 ks 1 ks 1 ks 1 ks 1 ks
B	a.) Bidet keramický zvěšený b.) Stojánková bidetová pákové baterie c.) Bidetové odpadní souprava chromová d.) Sada pro upevnění WC M10*1 e.) Rohový kulový kohout 1/2" * 3/8" s filtrem f.) Montážní prvek předstěnový pro WC		1 ks 1 ks 1 ks 1 ks 2 ks 2 ks
P	a.) Pračka automatická s odběrem studené vody b.) Sifón pračkový podomítkový HL406 c.) Rohový ventil se zpětnou klapkou	1 ks 1 ks 1 ks	
S	a.) Vanička sprchová čtverhrubá 80 x 80 cm b.) Sifón k vaničce - chrom c.) Zásleňna sprchového koutu čtverhrubá d.) Sprchová baterie pákové nástěnná e.) Držák se sprchou	1 ks 1 ks 1 ks 1 ks 1 ks	
D	a.) Dřez s odkapávačem NEREZ - dodávka fi. (výrobce linky) b.) Dřezový sifón 6/4" - dodávka fi. (výrobce linky) c.) Dřezová baterie - dodávka fi. (výrobce linky) d.) Rohový kulový kohout 1/2" * 3/8" s filtrem	1 ks 1 ks 1 ks 2 ks	
K	a.) Kotel plynový se zásobníkem TV 120 litrů - dodávka OT b.) Odvod kondenzátu a vody z PV - HL400 c.) Kulový kohout se zpětnou klapkou 1/2" d.) Pajstřovací ventil se zpětnou klapkou DN20/bbar - sdrůžená armatura e.) Kulový kohout 3/4" g.) Uzávěrná expanzní nádobka studené vody 8 litrů/10bar	1 ks 1 ks 1 ks 1 ks 2 ks 1 ks	
Vz	a.) Podomítkový nasměrný ventil DN 15 b.) Dvířka plastová 300*150 mm		1 ks 1 ks

DŮM JEDNÍM TAHEM		ŠTEFAN BOLVÁRI PROJEKTOVÁ ČINNOST VE VÝSTAVBĚ	
Vypracoval: Štefan Bolvári	Kontroloval: Ing.Pavel Zemlička	PODLEŠÍ 401, 35703 SVATAVA telefon: (+420) 602 490 449 IČO: 18690068	
Kraj: Pardubický	Obec: Našešice	Formát: 6 A4	
Investor: Ing. Martin Vlach a Mgr. Jana Vlachová Erno Košťálo 1033, Pardubice 530 12		Dotum: 03/2017	
Akce: RODINNÝ DŮM RD-05 APOLLÓN stavba na parc. č. 801/3, k.ú. Našešice		Účel: TYPOVÝ PROJEKT	
ZDRAVOTECHNIKA		Číslo zak.: 7170/318	
ŘEZY SPLAŠKOVÉ KANALIZACE		Měřítko: 1:50	
		Arch. číslo: 7170/318/RD-05/ZTI-04	

RODINNÝ DŮM RD-05 ŘEZY DEŠŤOVÉ KANALIZACE 1:50

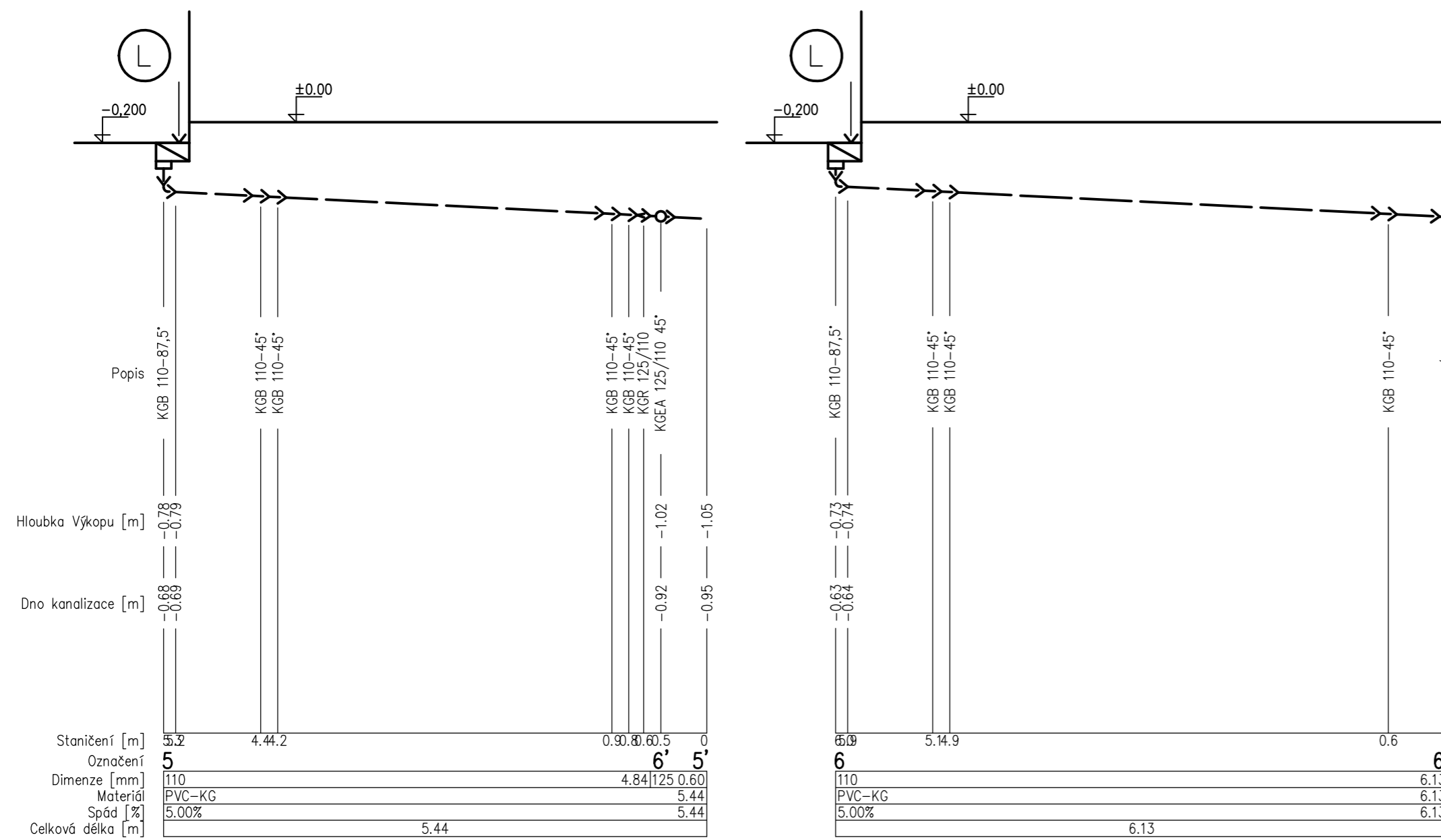

LEGENDA ZAŘÍZOVACÍCH PŘEDMĚTŮ

Ozn.	Popis	Počet kusů
(L)	a.) Lapač střešních splavenin HL 600	2 ks

DŮM JEDNÍM TAHEM		ŠTEFAN BOLVÁRI PROJEKTOVÁ ČINNOST VE VÝSTAVBĚ	
Vypracoval: Štefan Bolvári	Kontroloval: Ing. Pavel Žemlička	PODLEŠÍ 401, 35703 SVATAVA telefon: (+420) 602 490 449 IČO: 18690068	
Kraj: Pardubický	Obec: Našešice		
Investor: Ing. Martin Vlach a Mgr. Jana Vlachová Erno Košťála 1033, Pardubice 530 12	Formát: 2 A4	Datum: 03/2017	Účel: TYPOVÝ PROJEKT Číslo zak.: 7170/318 Měřítko: 1:50
Akce: RODINNÝ DŮM RD-05 APOLLÓN stavba na parc. č. 801/3, k.ú. Našešice ZDRAVOTECHNIKA	ŘEZY DEŠŤOVÉ KANALIZACE	Arch. číslo: 7170/318/RD-05/ZTI-05	

RODINNÝ DŮM RD-05 SCHÉMA VODOVODU 1:50

LEGENDA POTRUBÍ

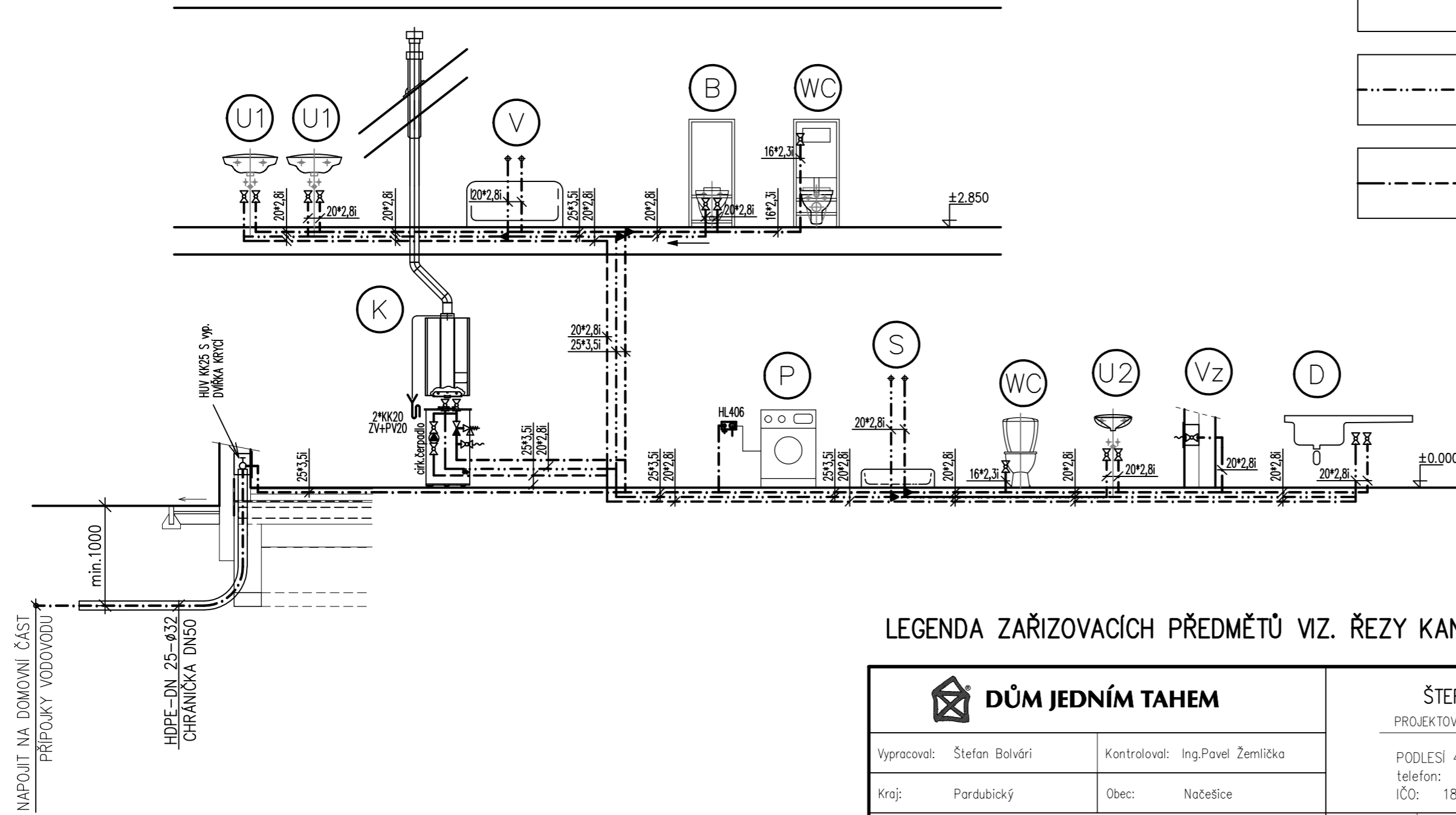
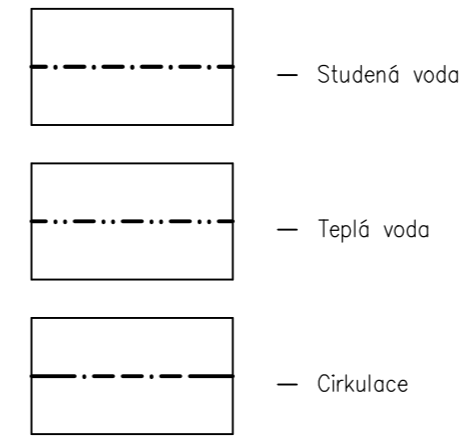

LEGENDA ZAŘIZOVACÍCH PŘEDMĚTŮ VIZ. ŘEZY KANALIZACE

DŮM JEDNÍM TAHEM		ŠTEFAN BOLVÁRI PROJEKTOVÁ ČINNOST VE VÝSTAVBĚ	
Vypracoval: Štefan Bolvári Kraj: Pardubický	Kontroloval: Ing. Pavel Žemlička Obec: Našešice	PODLEŠÍ 401, 35703 SVATAVA telefon: (+420) 602 490 449 IČO: 18690068	
Investor: Ing. Martin Vlach a Mgr. Jana Vlachová Erno Košťála 1033, Pardubice 530 12		Formát: 2 A4 Datum: 03/2017	
Akce: RODINNÝ DŮM RD-05 APOLLÓN stavba na parc. č. 801/3, k.ú. Našešice ZDRAVOTECHNIKA		Účel: TYPOVÝ PROJEKT Číslo zak.: 7170/318 Měřítko: 1:50	
SCHÉMA VODOVODU		Arch. číslo: 7170/318/RD-05/ZTI-06	