

TABULKA MÍSTNOSTÍ PODKROVÍ

Číslo míst.	Název místnosti	Plocha (m <sup>2</sup> )	Povrch podlahy	Povrch stěn	Povrch stropu
2.01	HALA	7,34	laminátová alt.	om. hl. štuková a stěrk. SDK	SDK
2.02	PKOUJ	16,03	laminátová alt.	om. hl. štuková a stěrk. SDK	SDK
2.03	PKOUJ	14,86	laminátová alt.	om. hl. štuková a stěrk. SDK	SDK
2.04	PRACOVNA	13,39	laminátová alt.	om. hl. štuková a stěrk. SDK	SDK
2.05	LUŽNICE	20,89	laminátová alt.	om. hl. štuková a stěrk. SDK	SDK
2.06	ŠATNA	8,26	laminátová alt.	om. hl. štuková a stěrk. SDK	SDK
2.07	KUPELNA S WC	9,80	keramická dlažba	om. hl. štuková SDK, ker. ob.(2m)	SDK

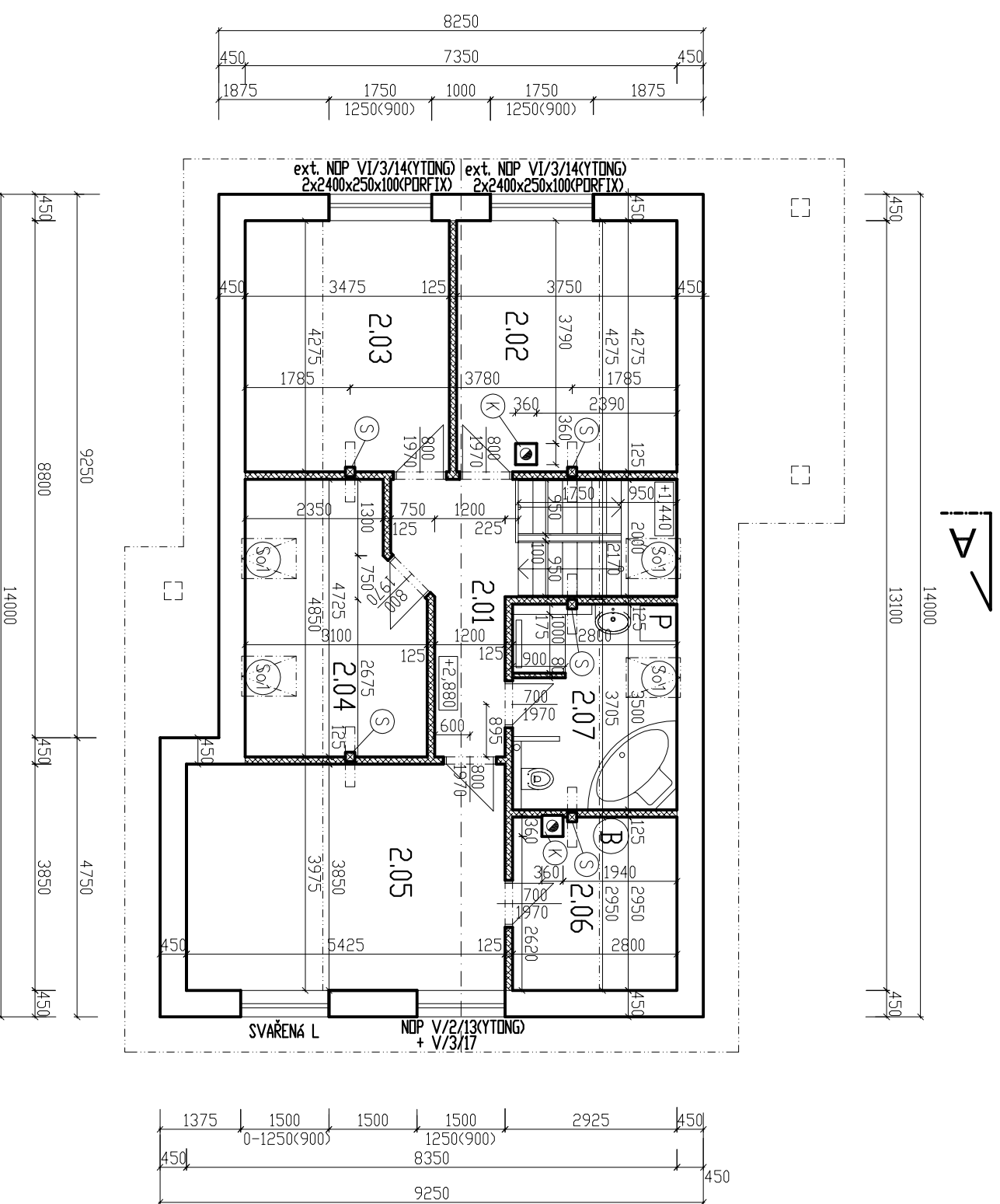

ZNAČENÍ HMOT

- ZDIVO ZE SYSTEMU YTONG NA TENKOVSTVODU MALTU YTONG  
OBVODOVÉ ZDIVO - LAMBDA 450mm (P2-350)
- SÁDRKARTONOVÁ PŘÍČKA tl. 125 mm S IZOLACÍ tl. 100mm
- STŘEŠNÍ OKNO VELUX GGU 680/1180 mm
- DŘEVĚNÝ SLOUPEK 160/160mm
- KOMPA SCHIEDEL ABSOLUT 360/360mm, Ø PRŮDUCHU 200mm  
VYBÍRACÍ OTVOR UMÍSTIT DLE ČSN 73 4201

- **POZOR VELIKOSTI STAVEBNÍCH OTVORŮ PRO VNITŘNÍ DVEŘE SE MOHOU LIŠIT V ZÁVISLOSTI NA VÝROBCI DVEŘÍ !!!**
- VEŠKERÉ OSTĚNÍ, NADPRAŽÍ A PARAPETY OKEN A DVEŘÍ IZOLOVAT XPS POLYSTYRENEM tl. 40 mm
- VEŠKERÉ PROVEDENÍ POUŽITÝCH MATERIÁLŮ BUDE PROVEDENO DLE TECHNLOGICKÝCH PODKLADŮ VÝROBCŮ

	<b>ARCHITEKTURA PH</b>		
	Petr Hnilička Vidim 7, 277 21 p. Liběchov Tel: 739 071 424 E-mail: phnilic@centrum.cz IČO: 711 21 239 DIČ: CZ 6109140897		
PROJEKTOVAL:	Petr Hnilička	STUPEŇ PROJEKTU:	ÚR A OS
VYPRACOVAL:	Petr Hnilička	DATUM:	9/2015
SCHVÁLIL:	Ing. František Bartoš	MĚŘÍTKO:	1:100
STAVEBNÍK:	Vinš Miroslav, č.p. 6, 29301 Bukovno	ZAKÁZKA ČÍSLO:	2015 - 12

NAZEV PROJEKTU:		ČÍSLO VÝKRESU:
<b>LOKALITA U VYSOKÉHO NAPĚTÍ, Bukovno - NOVOSTAVBA RD</b>		
MÍSTO STAVBY:	č.porc. 953/5, k.ú. Bukovno, Středočeský kraj	<b>AR 3</b>
OBSAH:	SO 1 - NOVOSTAVBA RD - PŮDORYS PODKROVÍ	