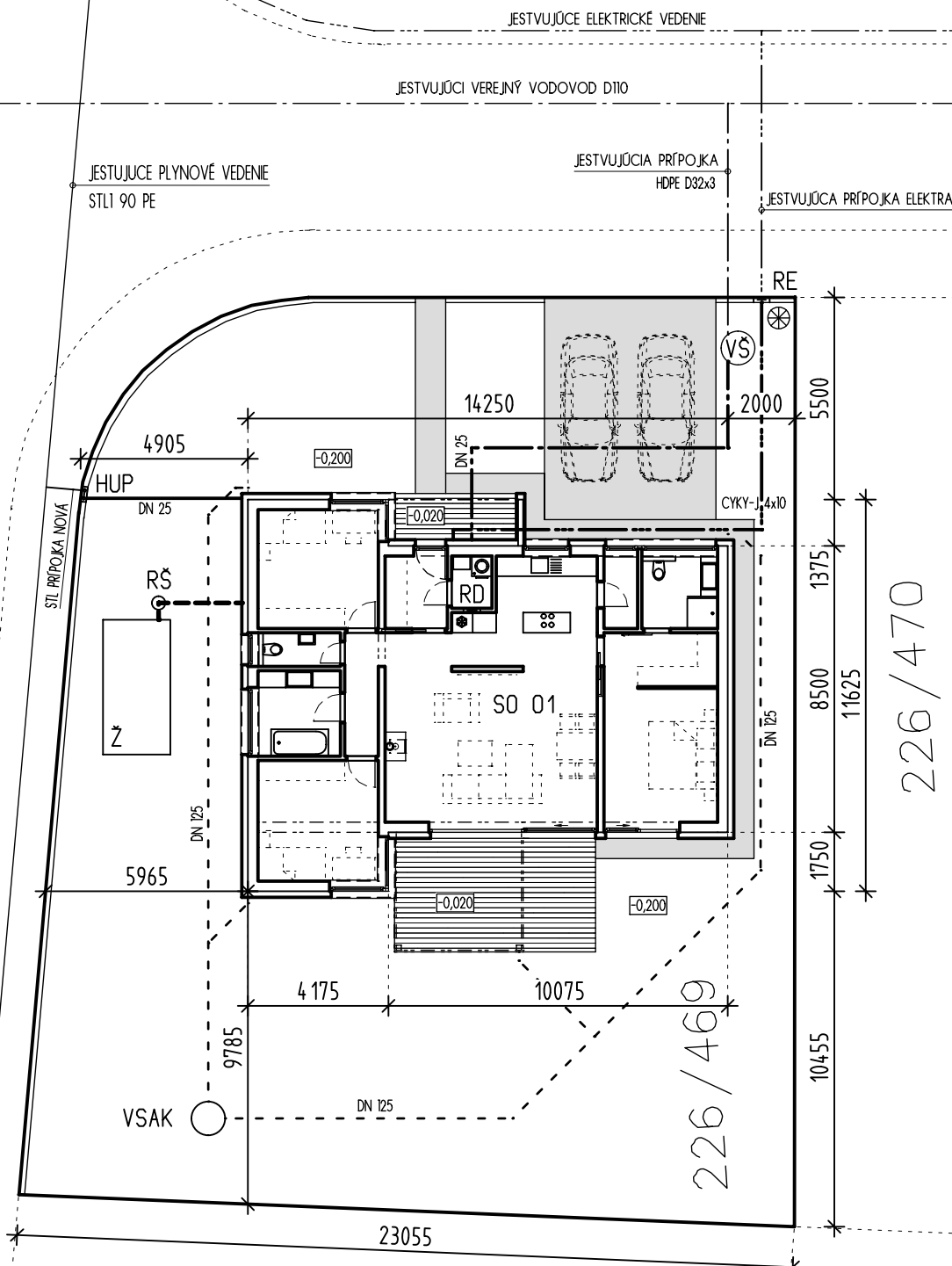

5004

226/539

EXIST. RIS
4-11SR

LEGENDA ZNAČIEK

-----	HRANICE PARCEL	-----	HRANICA POZEMKU
226/469	PARCELNÉ ČÍSLO	⊗	NÁDOBA NA KOMUNÁLNY ODPAD
SO 01	NAVRHOVANÝ RODINNÝ DOM	▨	PLOCHY TERÁS
▨	SPEVNENÉ PLOCHY		

LEGENDA INŽINIERSKÝCH SIETÍ

-----	JESTVUJÚCE ELEKTRICKE VEDENIE	-----	JESTVUJÚCA PRÍPOJKA ELEKTRA - NAYY-J 4x25
RD	Bytová rozvodnica pre bytovú jednotku	-----	Navrhovaný elektrický kábelový prívod do domu CYKY-J 4x10 (z RE do RD)
RE	Elektromerový rozvádzač, NAVRHOVANÝ ELEKTROMER		
-----	JESTVUJÚCI VEREJNÝ VODOVOD D110	-----	JESTVUJÚCA VODOVODNÁ PRÍPOJKA HDPE D32x3
VŠ	EXISTUJÚCA VODOVODNÁ ŠAČTA + NAVRHOVANÝ VODOMER	-----	NAVRHOVANÉ VODOVODNÉ POTRUBIE HDPE - DN25
RŠ	REVÍZNA ŠAČTA KANALIZÁCIE	-----	NAVRHOVANÁ DOMOVÁ KANALIZAČNÁ PRÍPOJKA - DN 125
Ž	ŽUMPA		
VSAK	VSAKOVACIA ŠAČTA NA DAŽDOVÉ VODY	-----	NAVRHOVANÉ POTRUBIE DAŽDOVEJ KANALIZÁCIE - DN 125
-----	JESTVUJUCE STL PLYNOVÉ VEDENIE	-----	NAVRHOVANÁ PRÍPOJKA PLYNU, D32x3
HUP	Plynomerová skrinka, regulátor tlaku, plynomer, hup	-----	NAVRHOVANÁ DOMOVÁ NTL PRÍPOJKA PLYNU - DN 25

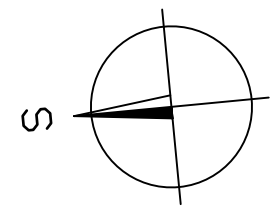

±0,000 = 20 cm nad úrovňou hornej hrany obrubníka priľahlej komunikácie

HL.PROJEKTANT	ZODP.PROJEKTANT	VYPRACOVAL	KRESLIL
ING. J. ČERNÁK, ING. M. ŽILINSKÝ		ING. SOŇA SZÁMELOVÁ	
OKRES:		OBEC: Nová Dedinka, okr: Senec, 226/469	
INVESTOR: Michaela Pančíková			



STAVBA:	RODINNÝ DOM
OBJEKT:	OSCAR
DRUH PROJEKTU:	ARCHITEKTONICKO-STAVEBNÉ RIEŠENIE
PREDMET VÝKRESU:	SITUÁCIA

FORMÁT	2 A4
DÁTUM	08/2016
STUPEŇ	DSP

MIERKA: KÓTOVANÉ V mm	ČÍS. VÝK.
1:200	A0

226/449

226/468

226/469

226/471

226/470