

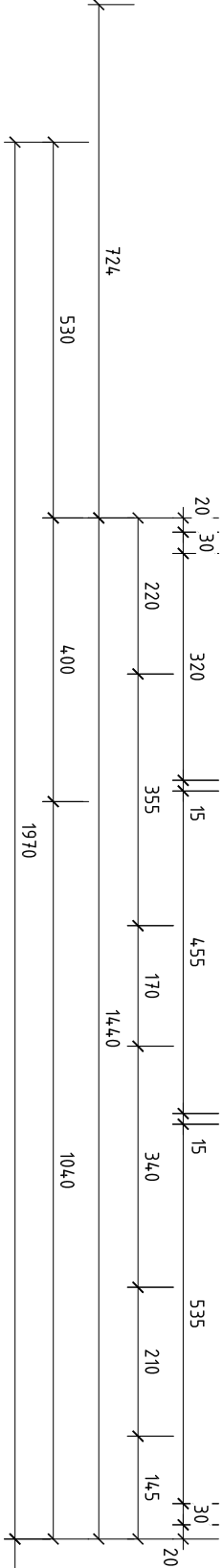

LEGENDE:

N.	NAMEN DES RAUMS	FLÄCHE (m) 2	FUSSBODEN
----	-----------------	---------------	-----------

2.01	KORRIDOR, STEIGE	8,40	PARKETT
2.02	ZIMMER	21,70	PARKETT
2.03	ZIMMER	17,05	PARKETT
2.04	ZIMMER	20,05	PARKETT
2.05	BAD, WC	8,60	FLIESEN
	ZUSAMMEN	75,80	
2.06	DACHTERRASSE	29,00	WPC_KIES
2.07	DACHTERRASSE	12,40	WPC_KIES
	ZUSAMMEN (EXTERIER)	41,40	

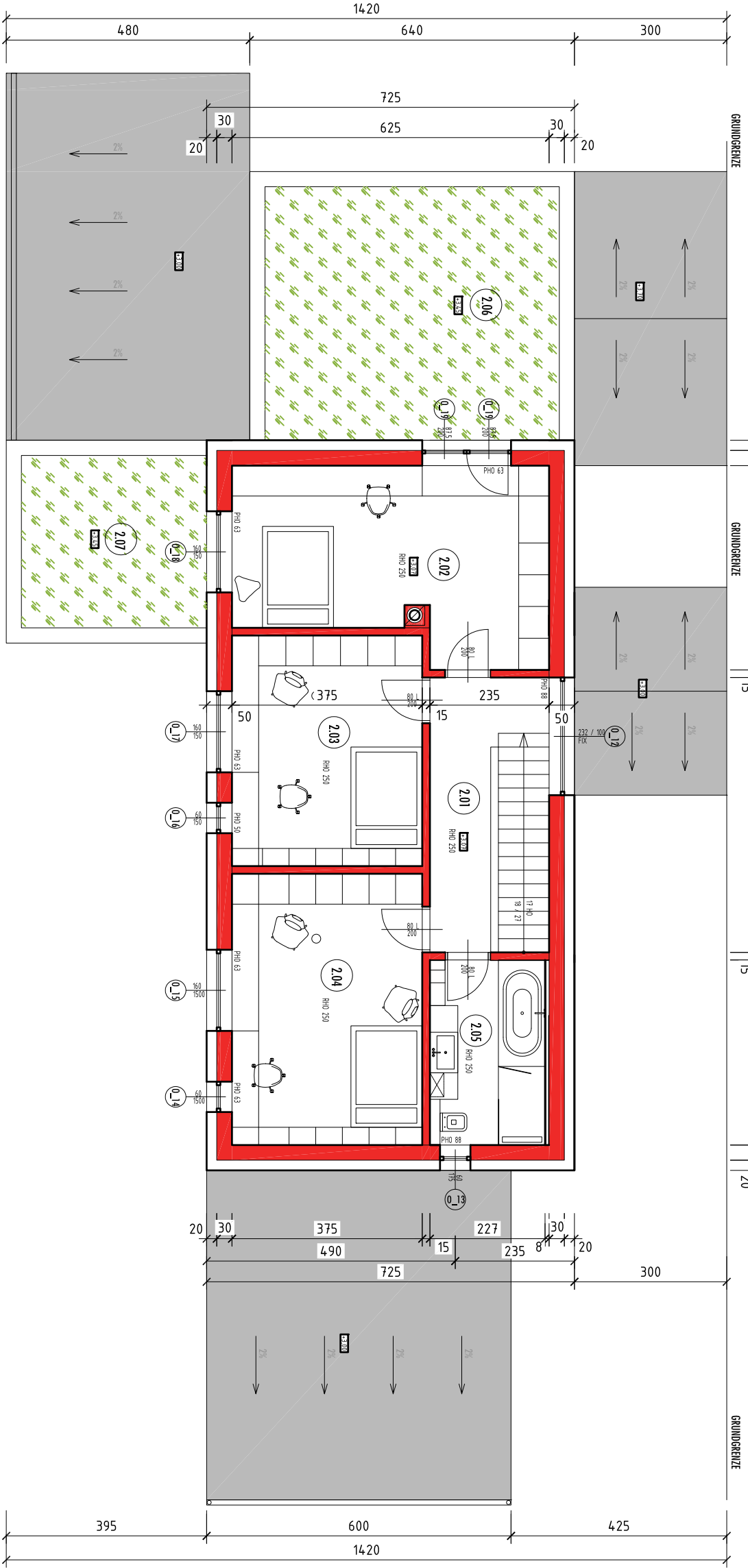

GRUNDRISS OBERGESCHOSS 75,8 m2

BAU:	EINFAMILIENHAUS_KITSEE	PARTE:
ORE:	EST.NR. 2011/40, KAT.GRAU, KITSEE	
BAUVERLEB:	Richard Marcar, Mikem Mészáros, Miro Bedulic	A _ B _ C _ D _ E
PROJEKT:	planimussordichets, s.r.o., Grafickýpvt 41, 811 09 Bratislava	DATUM:
AUTORE:	Mikem Fedkova, Miroslav Fedák, Zuzana Doblonická	17.02.2016
	Ing.arch. Miroslav Fedák, SVA 1330 AA, I: 0905 518 478, info@planimussordichets.com	A4 FORMAT:
PLANIMALE:	ODNA	2
		MASSTAB:
PODORYS ZNP		1:100