

POHLED JIHOZÁPADNÍ

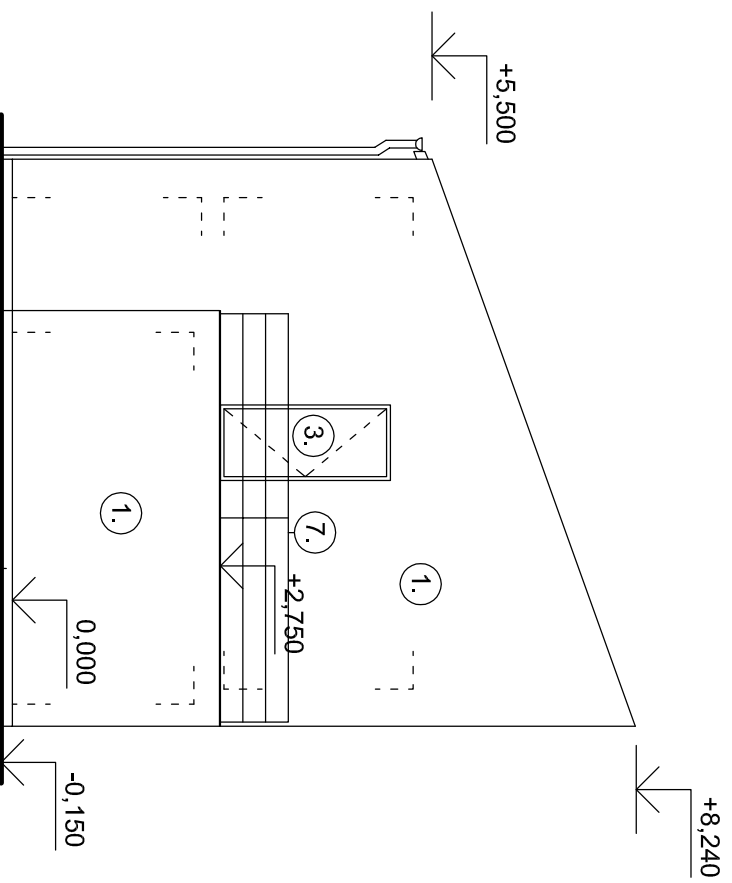

POHLED SEVEROVÝCHODNÍ

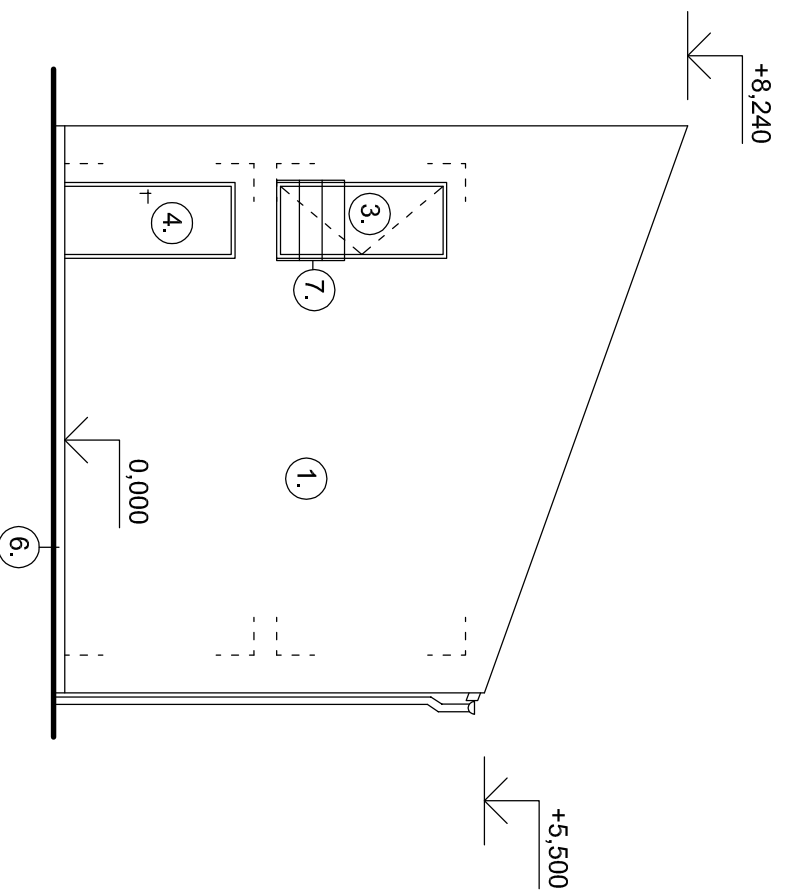

POHLED SEVEROZÁPADNÍ

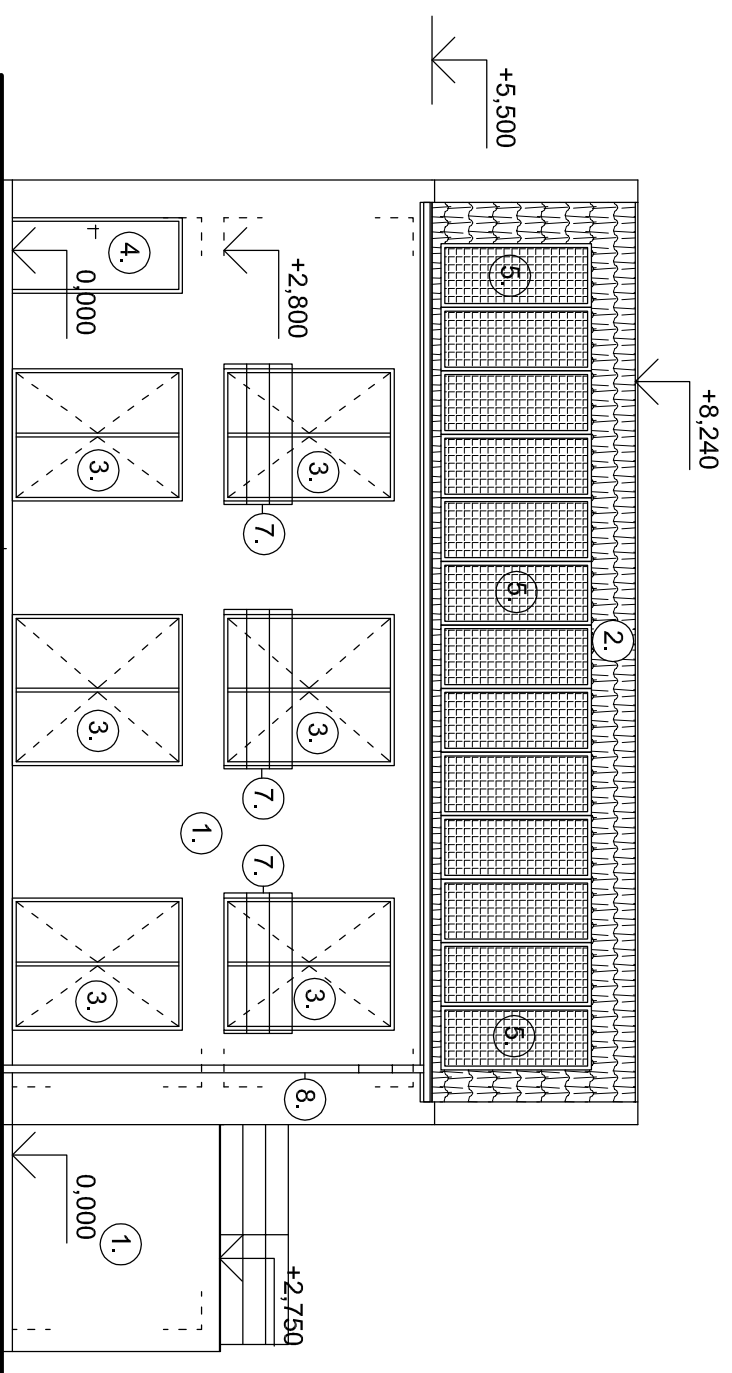

POHLED JIHOVÝCHODNÍ

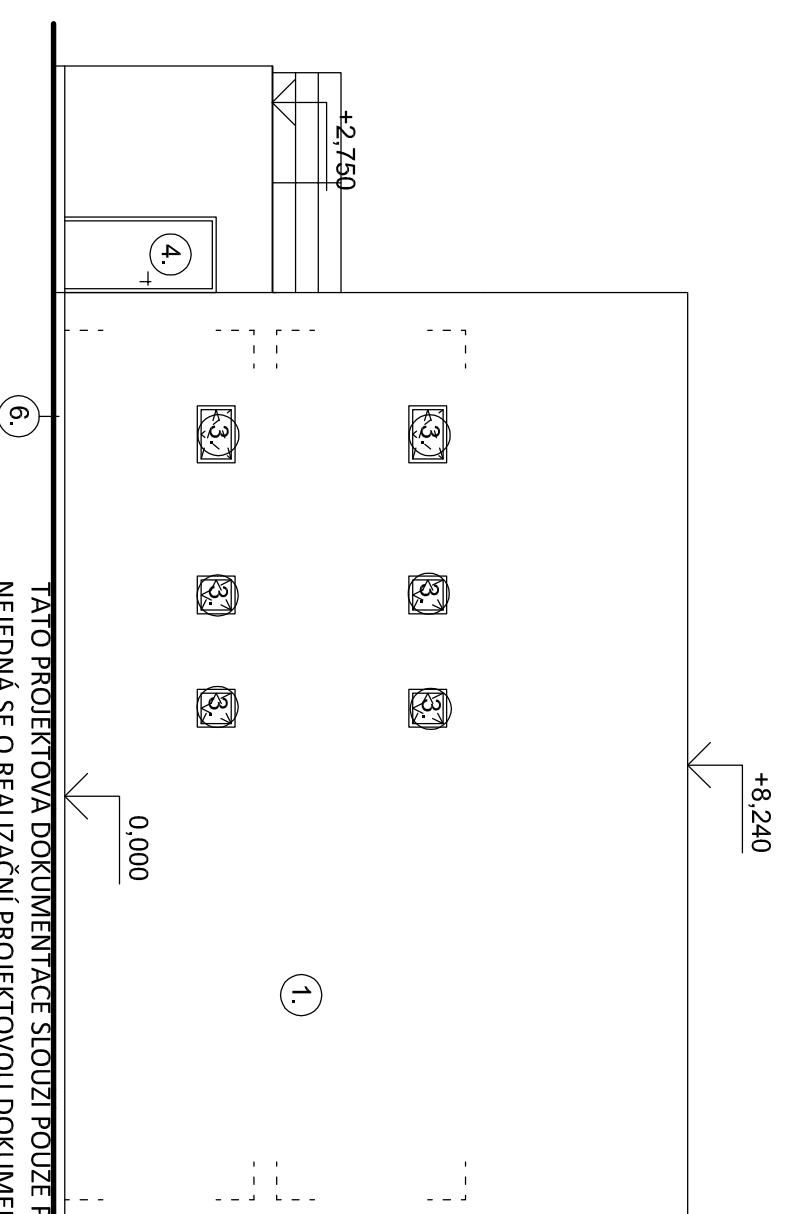

- LEGENDA
1. SILIKÁTOVÁ OMÍTKA
 2. STŘEŠNÍ PLECHOVÁ KRYTINA -DEKOR PÁLENÉ TAŠKY
 3. PLASTOVÁ OKNA IZOLAČNÍ TROUSKLO V DEKORU DŘEVA
 4. VSTUPNÍ DVEŘE PLASTOVÉ S PROSKLENÍM DEKOR DŘEVA
 5. FOTOVOLTAJICKÉ PANELE Y

6. MARMOLIT- SOKL
7. NEREZ-OCELOVÉ ZÁBRADLÍ
8. PLECHOVÉ STŘEŠNÍ SVODY

TATO PROJEKTOVÁ DOKUMENTACE SLOUŽÍ POUZE PRO UCELY STAVEBNÍHO POVOLENÍ,
NEJEDNÁ SE O REALIZAČNÍ PROJEKTOVOU DOKUMENTACI.

AKCE:	Novostavba rodinného domu na parcele 284/98, Krásno nad Bečvou	MÍSTO: Krásno nad Bečvou [776432]
GENERALNÍ PROJEKTANT:	S WHG s.r.o., Ofešská 873, Reporyje, 155 00 Praha 5	STUPEŇ: dokumentace pro DUR+DSP
AUTORIZOVANÝ:	Ing. Michal Podešva, Křížná 35/637 Valašské Meziříčí 75701	VARIANČE: -
INVESTOR:	Mgr. Horský David, Vsetínská 485/42, 75701 Valašské Meziříčí	DATUM: 1/2019
KONTROLOVAL:	Ing. Michal Podešva	FORMÁT: A3
VYPRACOVAL:	Nikola Sovák	ARCH. ČÍS: -
OBJEKT:	RODINNÝ DŮM	MĚŘÍTKO: -
ČÁST:	D.1.1 Architektonicko-stavební řešení	ČÍS.VÝR.: 1:100
VÝKRES:	POHLEDY	ČÍS.VÝR.: D.1.1-06