

RODINNÝ DOM
POHĽAD BOČNÝ - ZÁPADNÝ M 1:100

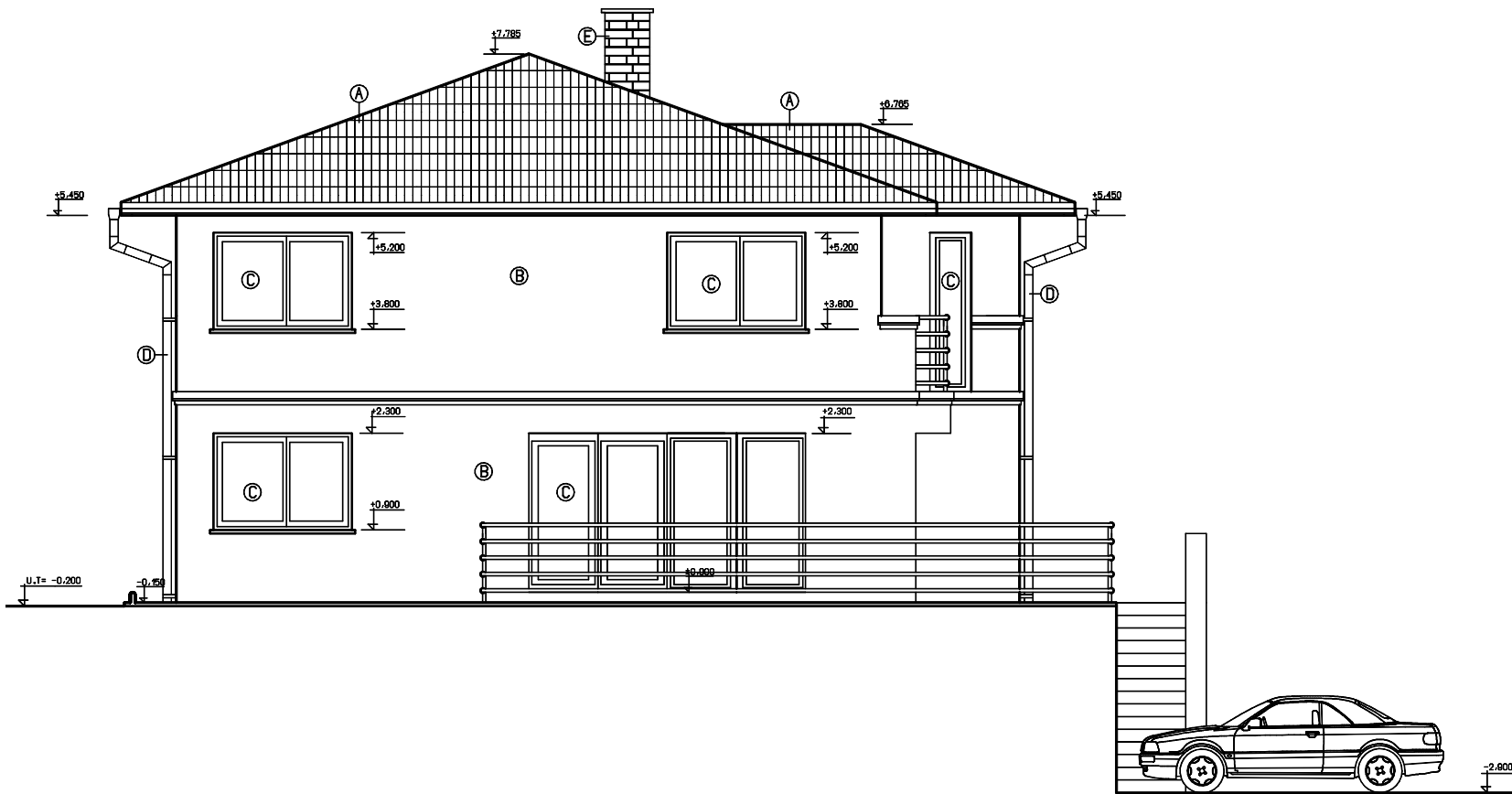

RODINNÝ DOM
POHĽAD PREDNÝ - JUŽNÝ M 1:100

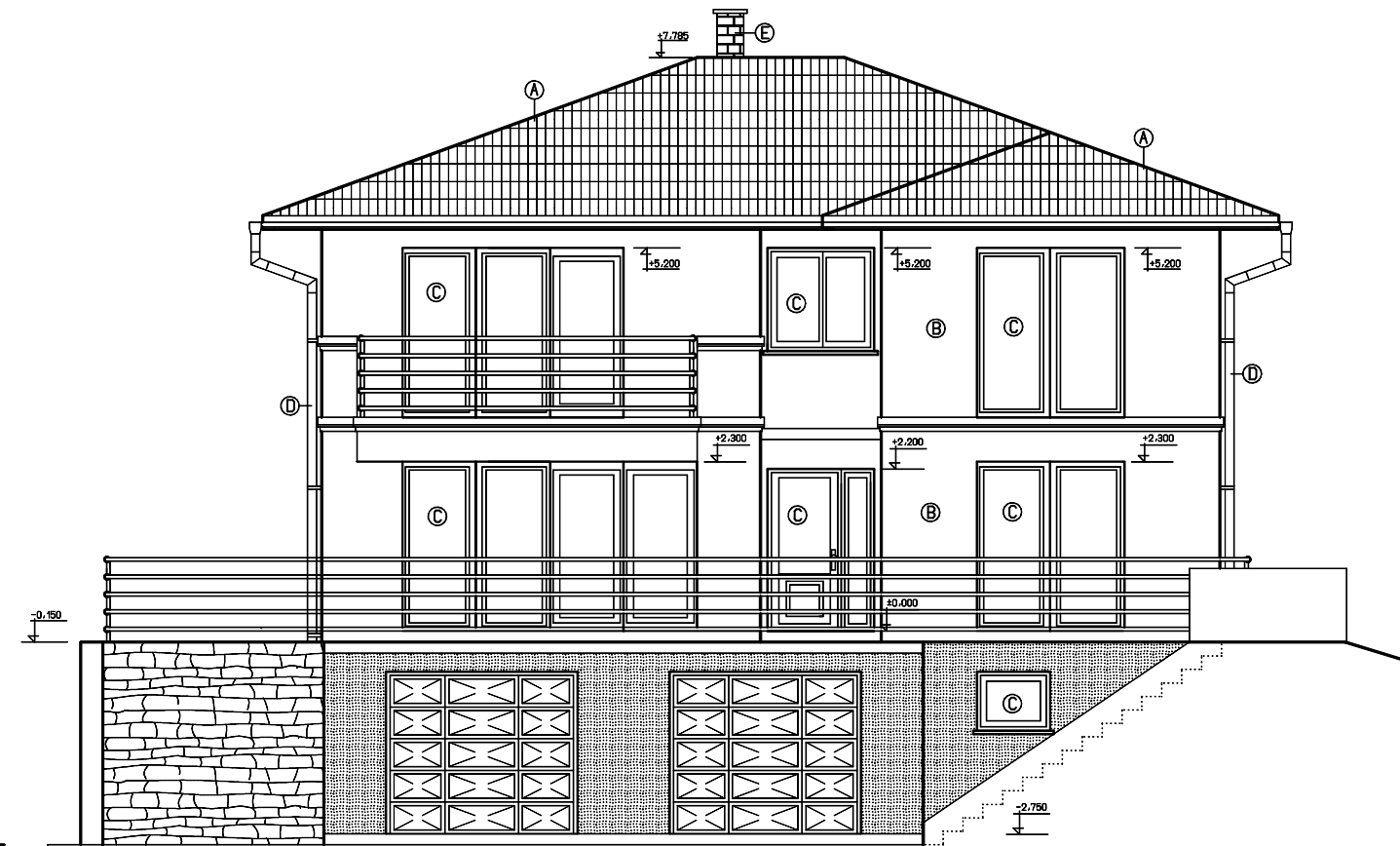

Legenda materiálov

- A Strešná krytina Bramac
- B Fasáda - povrchová omietková vrstva - Granolan Baumit
- C Plastové okná a dvere
- D Okapový systém RUUKKI 150/100
- E Komín SCHIEDEL ABSOLUT 20

Projektová dokumentácia vypracovaná pre stavebné povolenie
Projektová dokumentácia vypracovaná na základe § 45 stavebného zákona

ved.projektant	zodp.projektant	vypracoval		
Ing. E. Lonský	Ing. E. Lonský	J.Kavuljak		
miesto stavby: Štefanov nad Oravou		Parc. č. 292/4,293/3	dátum	07/2014
investor: Bc. Peter Poláčik, Hlavná 222, Štefanov nad Oravou			formát	1x A2
stavba: RODINNÝ DOM			č.záказky	10/2014
			Profesia ARCHITEKTÚRA	
obsah: POHĽADY			Merítka:	Číslo výkresu
			1:100	08