

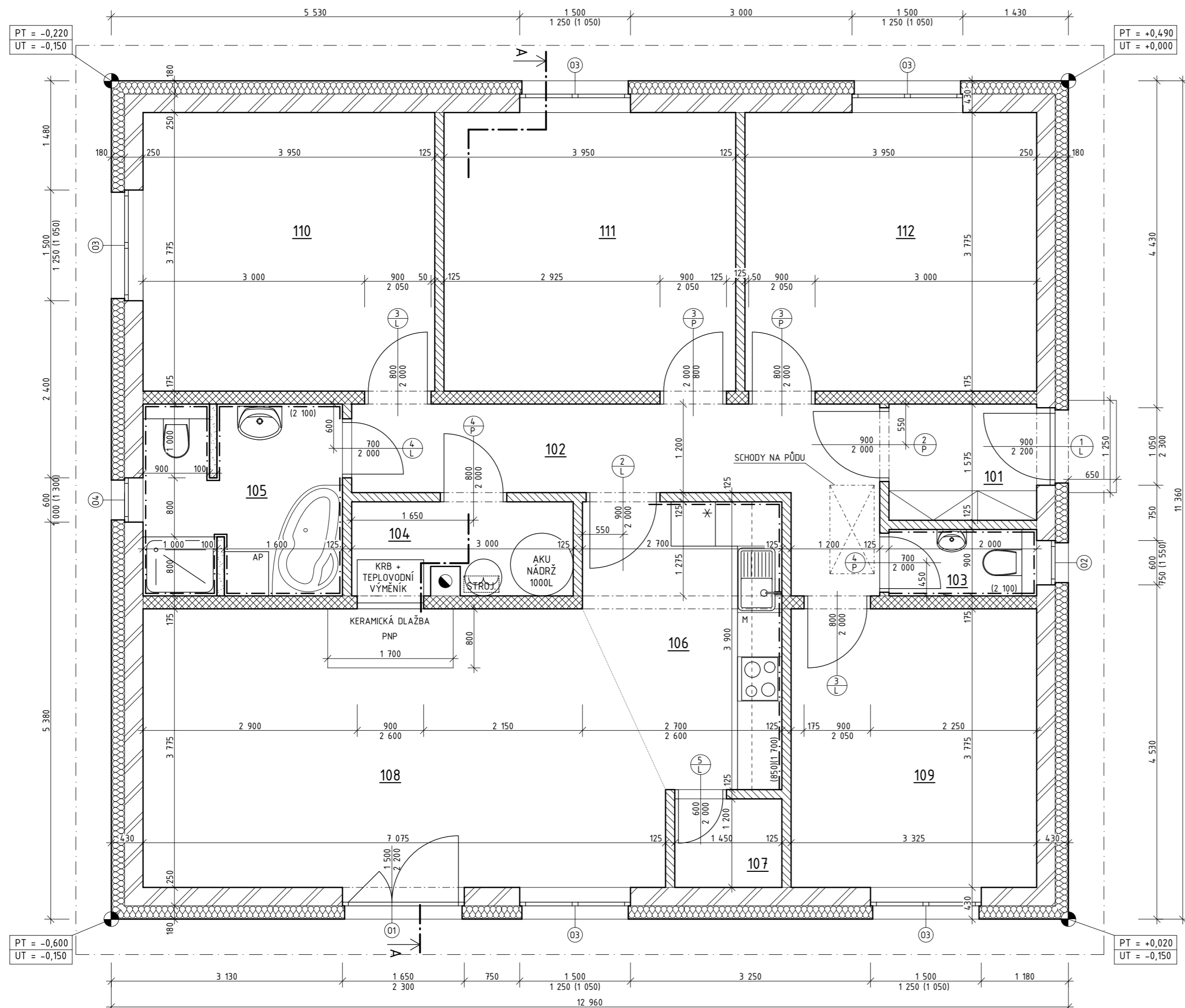





PŮDORYS PŘÍZEMÍ 1.NP M 1:50



TABULKA MÍSTNOSTÍ

| Č. | MÍSTNOST | PLOCHA [m ²] | PODLAHA | STĚNY |
|--------|--------------------|--------------------------|--------------------|--------------------------|
| 101 | ZÁDVEŘÍ | 3,15 | KERAMICKÁ DLAŽBA | KERAMICKÝ SOKL 80mm |
| 102 | CHODBA | 10,26 | KERAMICKÁ DLAŽBA | KERAMICKÝ SOKL 80mm |
| 103 | WC | 1,80 | KERAMICKÁ DLAŽBA | KERAMICKÝ OBKLAD 1 800mm |
| 104 | TECHNICKÁ MÍSTNOST | 3,66 | KERAMICKÁ DLAŽBA | KERAMICKÝ SOKL 80mm |
| 105 | KOUPELNA+WC | 6,84 | KERAMICKÁ DLAŽBA | KERAMICKÝ OBKLAD 2 100mm |
| 106 | KUCHYNĚ | 9,05 | KERAMICKÁ DLAŽBA | KERAMICKÝ OBKLAD 850mm |
| 107 | SPÍŽ | 1,81 | PVC | PVC SOKL 80mm |
| 108 | OBÝVAČÍ POKOJ | 25,36 | LAMINÁTOVÁ PODLAHA | ROHOVÁ LIŠTA - DEKOR DUB |
| 109 | PRACOVNA | 12,55 | LAMINÁTOVÁ PODLAHA | ROHOVÁ LIŠTA - DEKOR DUB |
| 110 | POKOJ | 14,91 | LAMINÁTOVÁ PODLAHA | ROHOVÁ LIŠTA - DEKOR DUB |
| 111 | POKOJ | 14,91 | LAMINÁTOVÁ PODLAHA | ROHOVÁ LIŠTA - DEKOR DUB |
| 112 | LOŽNICE | 14,91 | LAMINÁTOVÁ PODLAHA | ROHOVÁ LIŠTA - DEKOR DUB |
| CELKEM | | 119,21 | | |

LEGENDA MATERIÁLŮ

-  ZDIVO Z VÁPENOPÍSKOVÝCH CIHEL SENDWIX 8DF-LP AKU NA LEPÍCÍ MALTU 10MPa, TLOUŠŤKY 240mm
-  ZDIVO Z VÁPENOPÍSKOVÝCH CIHEL SENDWIX 6DF-LD NA LEPÍCÍ MALTU 10MPa, TLOUŠŤKY 175mm
-  ZDIVO Z VÁPENOPÍSKOVÝCH PŘÍČKOVEK SENDWIX 4DF-LD NA LEPÍCÍ MALTU 10MPa, TLOUŠŤKY 125mm
-  ZDIVO Z PLYNOSILIKÁTOVÝCH PŘÍČKOVEK YTONG 10 NA LEPÍCÍ MALTU 10MPa, TLOUŠŤKY 100mm
-  TEPELNÁ IZOLACE PĚNOVÝ POLYSTYREN EPS 70-F

±0,000 = 388,30m Bpv

| | | | | | |
|--|------------------------|-----------------------------------|--|--|-------------|
| ZODP.PROJEKTANT: Ing. MIROSLAV ŠŤASTNÝ | | VYPRACOVAL: Ing. MIROSLAV ŠŤASTNÝ | | PROJEKČNÍ ATELIÉR Ing. MIROSLAV ŠŤASTNÝ DRŽITEŇ 192, 373 51 DRŽITEŇ IČ: 87847540, tel.: 774 310 633 email: ms-projekt@seznam.cz | |
| KRAJ: JIHOČESKÝ | MĚSTO: HLUBOKÁ N./VLT. | K.Ú.: HLUBOKÁ N./VLT. | | | |
| INVESTOR: TOMÁŠ A ZUZANA ONDRUŠOVI, HUTNÍK 1440, VESELÍ NAD MORAVOU | | | | DATUM: | DUBEN 2015 |
| AKCE: NOVOSTAVBA RODINNÉHO DOMU, HLUBOKÁ NAD VLTAVOU, P.Č. 423/113 | | | | Č. ZAKÁZKY: | 7/2015 |
| | | | | STUPEŇ: | DSP |
| ČÁST: D1.1 ARCHITEKTONICKO-STAVEBNÍ ŘEŠENÍ | | | | MĚŘÍTKO: | Č. VÝKRESU: |
| OBSAH: PŮDORYS PŘÍZEMÍ 1.NP | | | | 1:50 | D1.1.b.2 |

