

POZNÁMKY:

Součástí výkresu je technická zpráva. Uvedené výrobky jsou referenční a slouží pro specifikaci vlastností, které je nutno dodržet. Neměli ve smlouvě a navazující smluvní dokumentaci, popř. nabídce zhotovitele předmět díla a kvalita díla nesporně stanovená, v pochopnostech platí, že veškeré práce a dodávky se mají realizovat s obecnými technickými požadavky na výstavbu, závaznými technickými normami a podínkami při použití běžných materiálů, výrobků a konstrukcí tuzemské provenience, zaručující vlastnosti podle platných zkušených norem a stavebního zákona. Při výstavbě musí GPS vzájemně koordinovat výkresovou dokumentaci, architektonicko-stavební a konstrukční části s návazností na jednotlivé projekty instalací (TZB), požární bezpečnosti a hlukového řešení. Před betonáží nosných i nenosných konstrukcí, pokládáním betonových mazanin a prováděním finálních povrchových úprav musí být do konstrukcí umístěny prostupky, chráničky, trubkování v koordinaci se všemi dílčími profesemi.

LEGENDA:

- ZELENÁ STŘECHA - ZATRAVNĚNÍ + ZEMNÍ SUBSTRÁT
- A

PROJEKTÁVANÁ FASÁDA, OBKLAD DŘEVĚNÉ FASÁDNÍ PALUBKY TL 18 mm, PŘÍRODNÍ ODSTÍN, VYBER DLE INVESTORA
- B

TEREZNÉZOLUČNÍ OMÍTKA HEUZ SUPERTERM TO TL 30 mm+ ŠTUKOVÁ OMÍTKA, ODSTÍN BILÝ, ODSOUHLASENÁ DLE VZORKU NA STAVBĚ
- C

KONTAKTNÍ ZATEPLOVACÍ SYSTÉM - VNĚŠNÍ SILKÁTOVÁ OMÍTKA, ODSTÍN ŠEDÝ, ODSOUHLASENÁ DLE VZORKU NA STAVBĚ
- D

CEMENTOVÁ STĚRKA ŠEDÁ

ZL 02

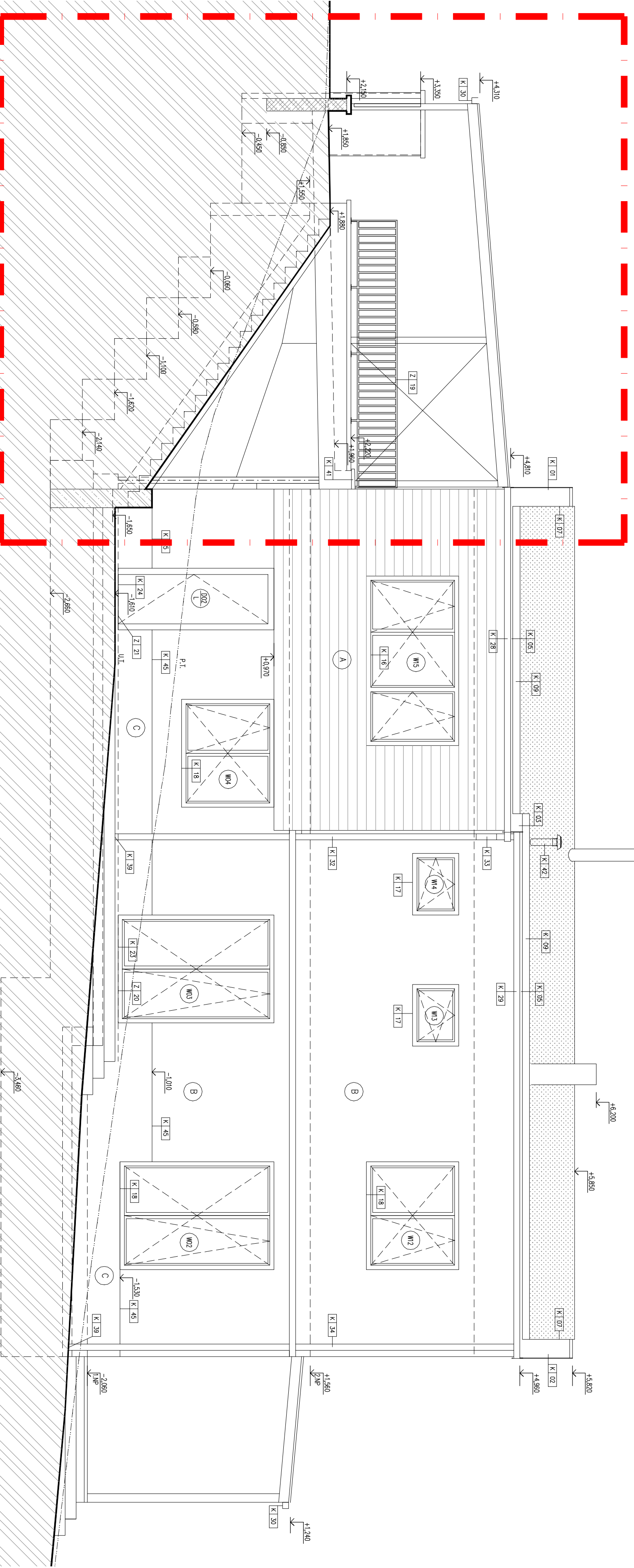

POZNÁMKY:

TATO DOKUMENTACE NENAHAZUJE DODAVATELSKOU DOKUMENTACI A VÝROBNÍDÍLENSKOU DOKUMENTACI PRO REALIZACI STAVBY.
DODAVATELSKÁ A VÝROBNÍDÍLENSKÁ DOKUMENTACE MUSÍ BÝT PŘED ZAPOČETÍM KONKRÉTNÍCH STAVEBNÍCH PRACÍ ODSOUHLASENÁ GPS A INVESTOREM!!!
VŠEKERÉ DIMENZE STÁVAJÍCÍCH A NAVAZUJÍCÍCH KONSTRUKCÍ BUDOU PŘED ZAPOČETÍM VÝROBY OVĚŘENY NA STAVBĚ. DODAVATEL STAVBY JE POVINEN UPOZORNIŤ PROJEKTANTA V PŘÍPADĚ NESOUHLADŮ STÁVAJÍCÍCH DIMENZÍ A DISPOZIC NA STAVBĚ o ± 40 MM.

pracovní kopie

0a	09/2011	změnový list 02 (ZL 02) - úprava venkovních ploch
ZNÁČKA	DATUM	POPIS
Výškopisný systém: Bv ±0,000 = 225,000		
Pohledový systém: JT SK		

INVESTOR	LUCIE A JIŘÍ VYTLAČILOVI Maslova 2688/4 160 00 Praha 6 - Dejvice	ZASTOUPENÝ Ing. Lucie Vytlačilová lucie.vytlacilova@gmail.com +420 775 963 312
----------	--	---

GENERÁLNÍ PROJEKTANT	raz23 s.r.o. Vocelova 1 120 00 Praha2 +420 224 422 425 info@raz23.cz	HL. ARCHITEKT PROJEKTU HL. INŽENÝR PROJEKTU SPOLUPRÁCE	ZDENKA PAVELKOVÁ BOHUSLAV VYTLAČIL
----------------------	--	--	---------------------------------------

PROJEKTANT ČÁSTI	raz23 s.r.o. Vocelova 1 120 00 Praha2 +420 224 422 425 info@raz23.cz	ZODPOVĚDNÝ PROJEKTANT	BOHUSLAV VYTLAČIL
------------------	--	-----------------------	-------------------

NAZEV AKCE	RD ROZTOKY	VYPRACOVAL	BOHUSLAV VYTLAČIL
MÍSTO STAVBY	Třebízského ul., 252 63 Roztoky u Prahy k.ú. Roztoky u Prahy 742503, č.parc. 2553/1,2553/2		
ČÍSLO ZAKÁZKY	20101101		
DATUM	09/2011		
STUPEŇ	DSP		

ČÁST PROJEKTU	SO.01	SO.01	SO.01
NAZEV VÝKRESU	F.1. Architektonické a stavebně technické řešení	EXPORT	2011-09-15, 11:09
	POHLED JIŽNÍ	FORMÁT	4xA4
		MĚŘÍTKO	1:50
		Č.V.	INDEX
		1.2.9	0a