

Pôdorys prízemí
M= 1:50

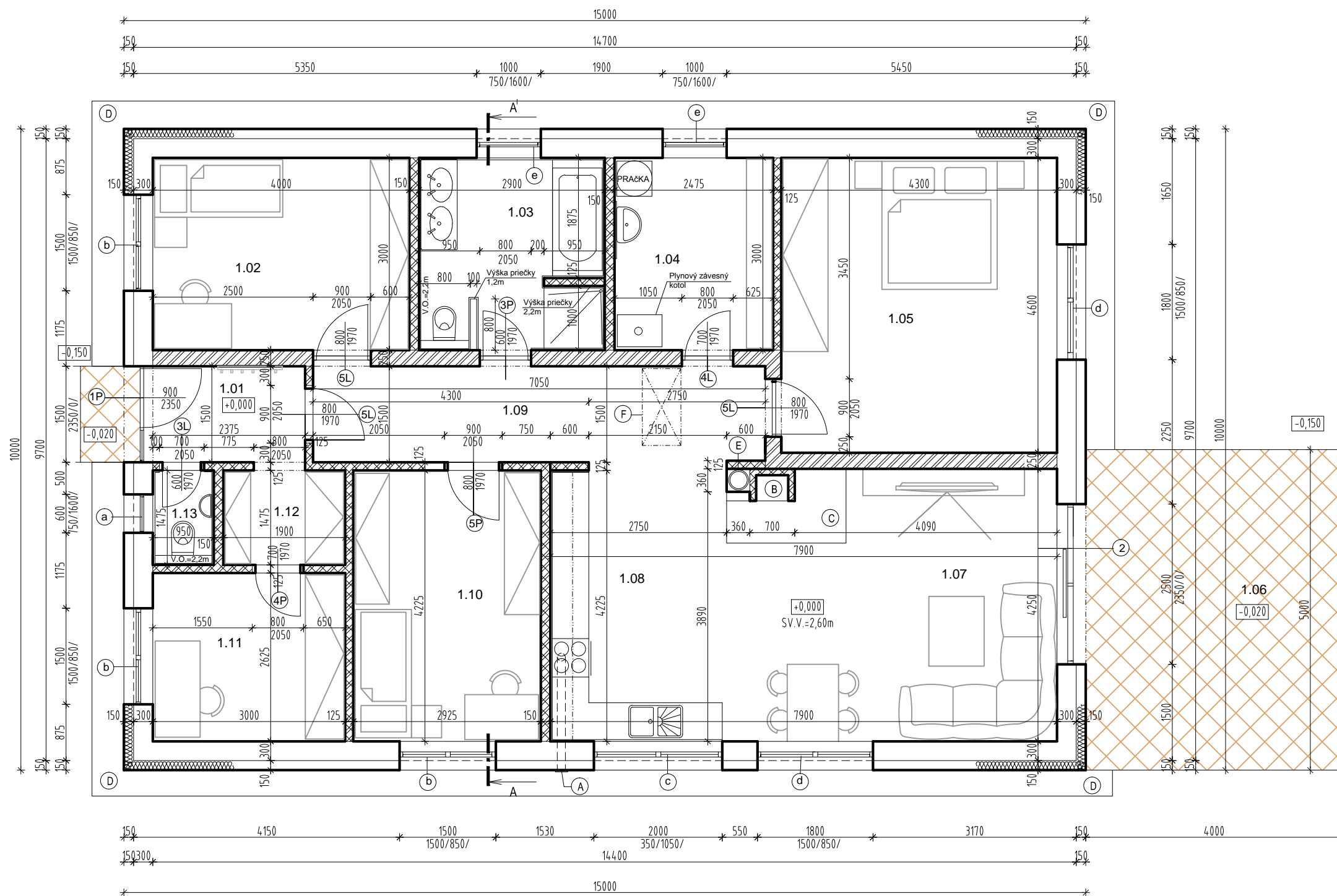

Legenda miestností					
Ozn.	Názov miestnosti	Podlaha	Plocha /m2/	Steny	Strop
1.01	VSTUPNÁ CHODBA	Keramiká dlažba	3,60	Vnútorá ometka	Vnútorá ometka
1.02	IZBA	Laminátové parkety	12,00	Vnútorá ometka	Vnútorá ometka
1.03	KÚPEĽŇA	Keramiká dlažba	9,00	Keramický obklad	Vnútorá ometka
1.04	TECHNICKÁ MIESTNOSŤ	Keramiká dlažba	7,50	Vnútorá ometka	Vnútorá ometka
1.05	IZBA	Laminátové parkety	19,80	Vnútorá ometka	Vnútorá ometka
1.06	TERASA	Mrazuvzdorná dlažba	10,00		
1.07	OBÝVACIA HALA	Laminátové parkety	19,35	Vnútorá ometka	Vnútorá ometka
1.08	KUCHYŇA	Keramiká dlažba	14,24	Vnútorá ometka Keramický obklad	Vnútorá ometka
1.09	CHODBA	Laminátové parkety	10,60	Vnútorá ometka	Vnútorá ometka
1.10	IZBA	Laminátové parkety	12,75	Vnútorá ometka	Vnútorá ometka
1.11	PRACOVŇA	Laminátové parkety	8,00	Vnútorá ometka	Vnútorá ometka
1.12	ŠATNÍK	Laminátové parkety	2,85	Vnútorá ometka	Vnútorá ometka
1.13	WC	Keramiká dlažba	1,50	Keramický obklad	Vnútorá ometka

Legenda materiálov	
	Vonkajšie obvodové murivo z tvárnic YTONG hr.300mm na tenkovrstvovú lepiacu maltu + Nobasil hr.150mm
	Vnútoré nosné murivo z tvárnic YTONG 250mm, na tenkovrstv. maltu
	Vnútoré priečky z priečok YTONG hr.125,150 mm, na tenkovrstv. maltu
	Tepelná izolácia Nobasil hr.150mm

Poznámky	
A	Odvetránie digestora-Ø150mm pre zaistenie axiálneho ventilátora, odvetranie prevedené flexi potrubím, výšku osadenia vetracieho otvoru previesť podľa požiadaviek investora
B	Teleso krbu vyhotoviť podľa požiadaviek investora, prívod vzduchu cez zemný kanál zvonka, presnú realizáciu určí dodávateľ krbovej vložky
C	Neohrňavá podlaha- alt. keramiká alebo kamenná dlažba
D	Betónový okapový chodník, spádovaný, š.=550mm, hr.=100mm, dilatovaný a=2000mm, alt. štrkovaný chodník
E	Komin vložka SCHIEDEL UNI, jednopriechodová, dvojpiašťová, vyústená min.600mm nad najbl. hrebeň střeš. roviny
F	Povalové sklápacie schody, rozmer 600x1200mm, presné osadenie a spôsob určí dodávateľ
V	Keramický obklad kuchyne doporučujeme zrealizovať medzi pracovnou doskou a hornými skrinkami kuch. linky. Druh, typ, farbu a veľkosť určí investor

 PROJEKČNÁ ČINNOSŤ A ODBORNÁ POMOČ VO VÝSTAVBE OFFICE GALANTA J.M.PETZVALA 1404 mobil 0907 722 309 d'archatelier@gmail.com	HIP A AUTOR ING.ARCH.D. GÁLOVÁ	ZODPOVEDNÝ PROJEKTANT V.JEFREMOV,AUT.JNG.	VYPRACOVAL ING.ARCH.D. GÁLOVÁ	KRESLIL ING.ARCH.D. GÁLOVÁ
	RODINNÝ DOM			
	INVESTOR MILAN LUKOVIČ A Mgr. MARIELLA BARANOVIČOVÁ			DÁTUM 09/2015
	MIESTO VEĽKÉ ÚLANY P.Č. 1109/165			FORMÁT 6x44
	DRUH PROJEKTU PROJEKT PRE STAVEBNÉ POVOLENIE			MIERKA 1:50
	NÁZOV VÝKRESU PÔDORYS PRÍZEMIA			
Podľa zákona o autorských právach je bez súhlasu autora zakázané akékoľvek šírenie alebo kopírovanie tohto projektu. Tento projekt je vypracovaný ako projekt pre stavebné povolenie. Nepreberáme zodpovednosť za jeho použitie na iný ako tento účel.				