

POHLED JIHOVÝCHODNÍ

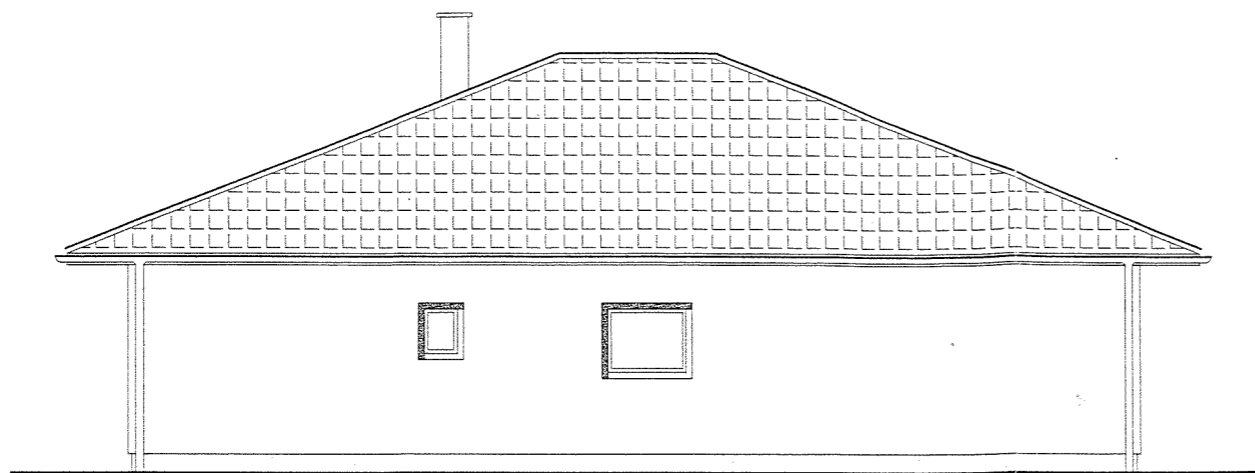

POHLED SEVEROVÝCHODNÍ

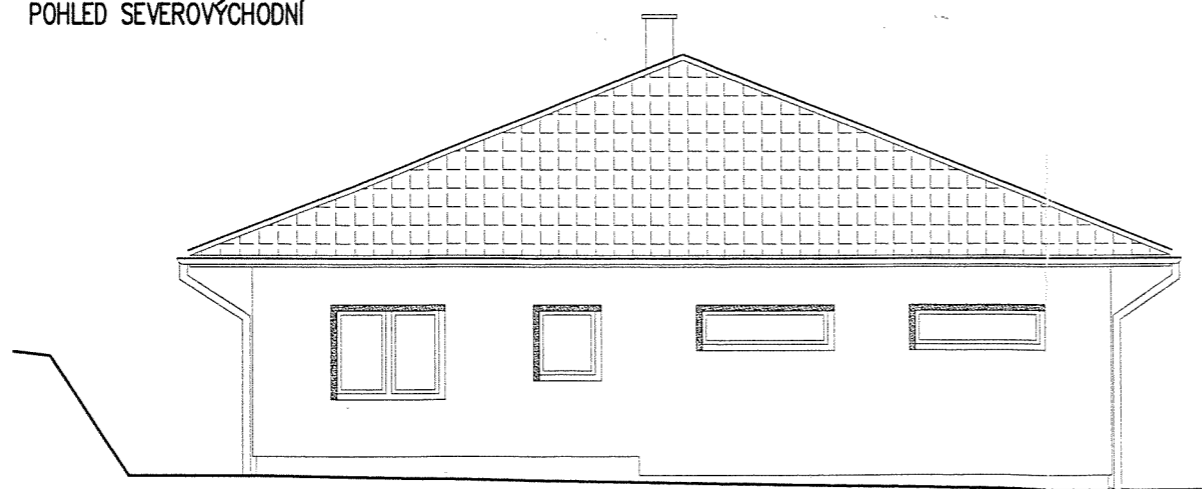

ING. JOSEF KAISER – PROJEKCE ul. GEN.TESAŘÍKA 136, PŘÍBRAM I, email: kaiserjosef@seznam.cz , fax.: 318625662		
STAVBA:	RODINNÝ DŮM	STUPEŇ DOK.: PROJEKT PRO STAVEBNÍ ŘÍZENÍ
MÍSTO STAVBY:	k.ú. Rosovice, č. parc. 2012/102	ZODP. PROJ.: ING. LADISLAV STRNAD
		PROJEKTANT: ING. JOSEF KAISER
INVESTOR:	Václav a Miroslava Hlinkovi č.p. 31, 26101 Sádek	DIČ: CZ5704200293 IČO: 12247626
		DATUM: 11/2014 MĚŘITKO: 1:100
VÝKRES:	POHLED JV A SV	ČÍSLO VÝKRESU: 8 ZAK. ČÍSLO:

POHLED SEVEROZÁPADNÍ

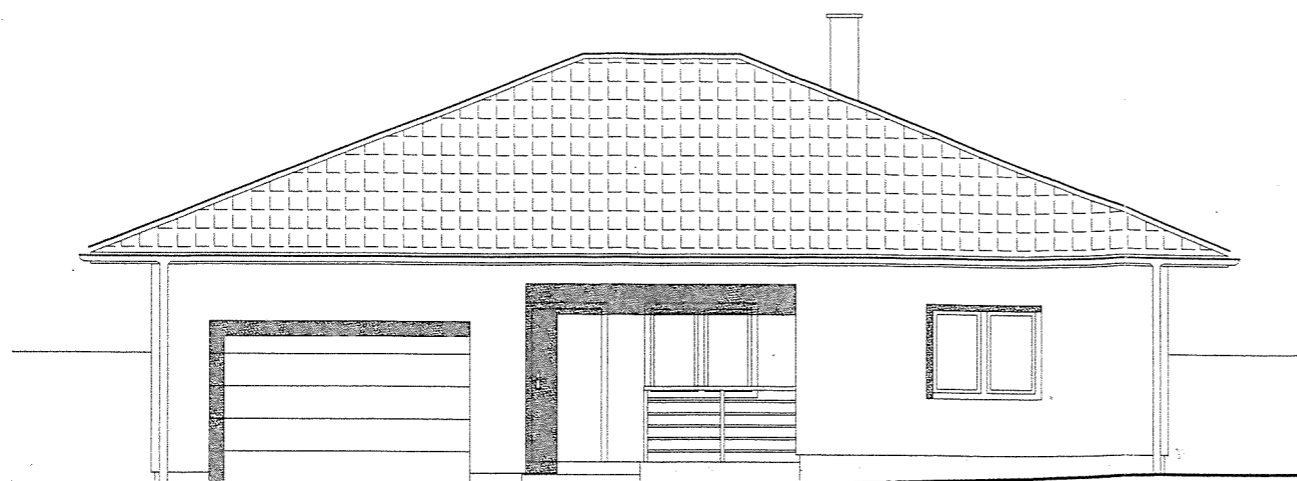

POHLED JIHOZÁPADNÍ

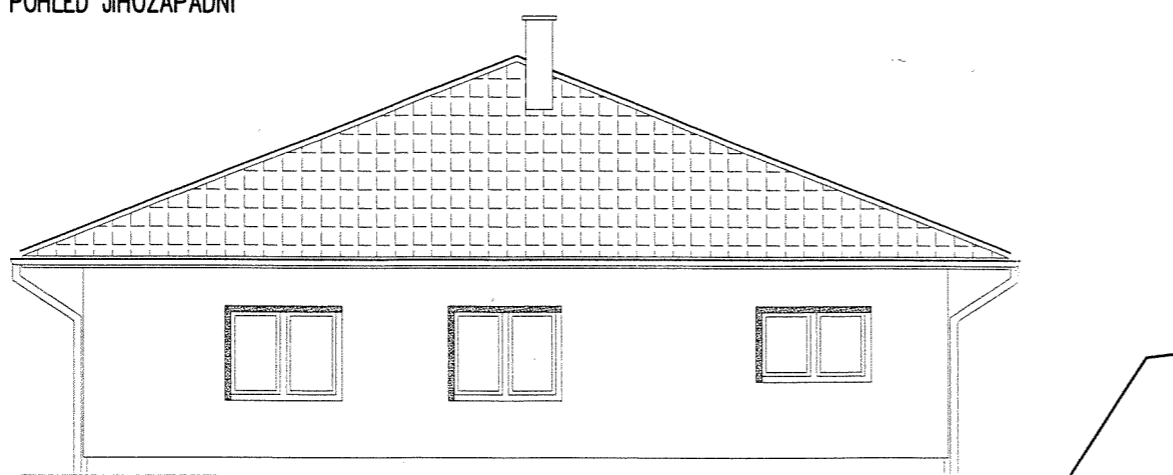

ING. JOSEF KAISER – PROJEKCE ul. GEN.TESAŘÍKA 136, PŘÍBRAM I, email: kaiserjosef@seznam.cz , fax.: 318625662		
STAVBA:	RODINNÝ DŮM	STUPEŇ DOK.: PROJEKT PRO STAVEBNÍ ŘÍZENÍ
MÍSTO STAVBY:	k.ú. Rosovice, č. parc. 2012/102	ZODP. PROJ.: ING. LADISLAV STRNAD PROJEKTANT: ING. JOSEF KAISER
INVESTOR:	Václav a Miroslava Hlinkovi č.p. 31, 26101 Sádek	DIČ: CZ5704200293 IČO: 12247626 DATUM: 11/2014 MĚŘÍTKO: 1:100
VÝKRES:	POHLED SZ A JZ	ČÍSLO VÝKRESU: 9 ZAK. ČÍSLO:

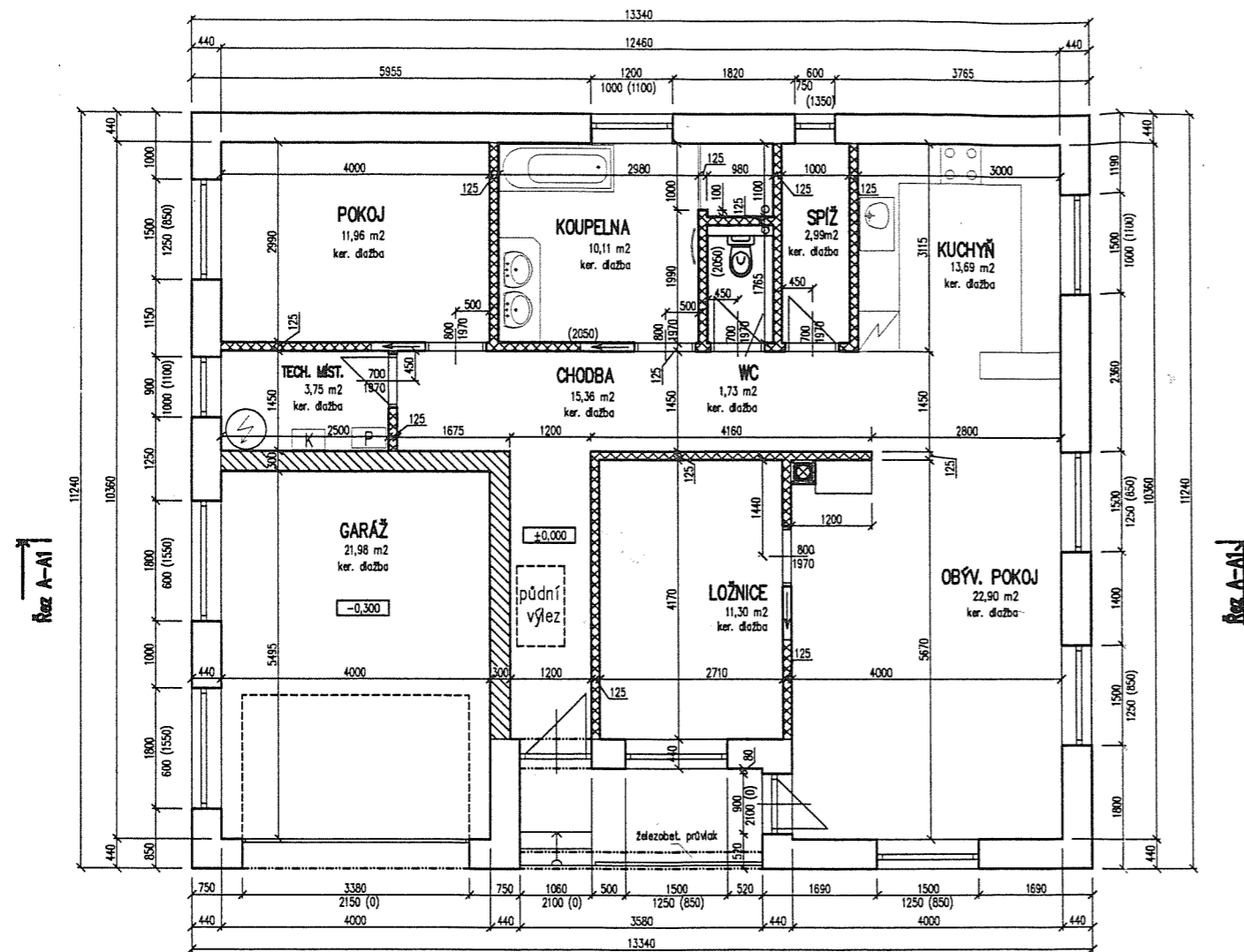

LEGENDA MATERIÁLŮ

- HELUZ FAMILY 44 2 in 1
- HELUZ FAMILY 30 2 in 1
- SDK 12,5
- SCHIEDEL UNI 20

ING. JOSEF KAISER – PROJEKCE ul. GEN.TESAŘÍKA 136, PŘÍBRAM I, email: kaiserjosef@seznam.cz , fax.: 318625662		
STAVBA:	RODINNÝ DŮM	STUPEŇ DOK.: PROJEKT PRO STAVEBNÍ ŘÍZENÍ
MÍSTO STAVBY:	k.ú. Rosovice, č. parc. 2012/102	ZODP. PROJ.: ING. LADISLAV STRNAD
		PROJEKTANT: ING. JOSEF KAISER
INVESTOR:	Václav a Miroslava Hlinkovi č.p. 31, 26101 Sádek	DIČ: CZ5704200293 IČO: 12247626
		DATUM: 11/2014 MĚŘÍTKO: 1:100
VÝKRES:	PŮDORYS	ČÍSLO VÝKRESU: 4 ZAK. ČÍSLO:

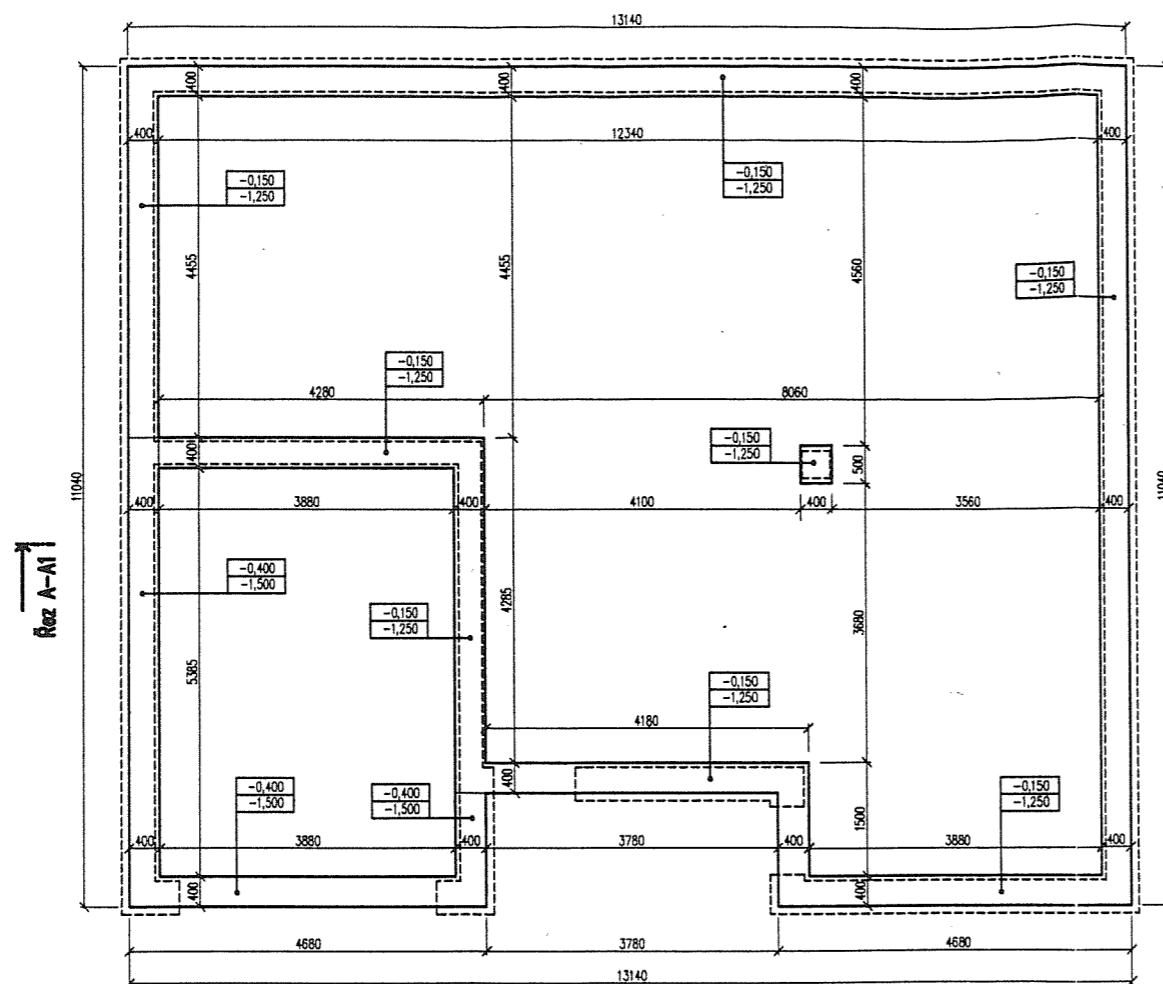

ING. JOSEF KAISER – PROJEKCE ul. GEN.TESAŘÍKA 136, PŘÍBRAM I, email: kaiserjosef@seznam.cz , fax.: 318625662			
STAVBA:	RODINNÝ DŮM	STUPEŇ DOK.: PROJEKT PRO STAVEBNÍ ŘÍZENÍ	
MÍSTO STAVBY:	k.ú. Rosovice, č. parc. 2012/102	ZODP. PROJ.: ING. LADISLAV STRNAD	
		PROJEKTANT: ING. JOSEF KAISER	
INVESTOR:	Václav a Miroslava Hlinkovi č.p. 31, 26101 Sádek	DIČ: CZ5704200293	IČO: 12247626
		DATUM: 11/2014	MĚŘÍTKO: 1:100
VÝKRES:	ZÁKLADY	ČÍSLO VÝKRESU: 3	ZAK. ČÍSLO:

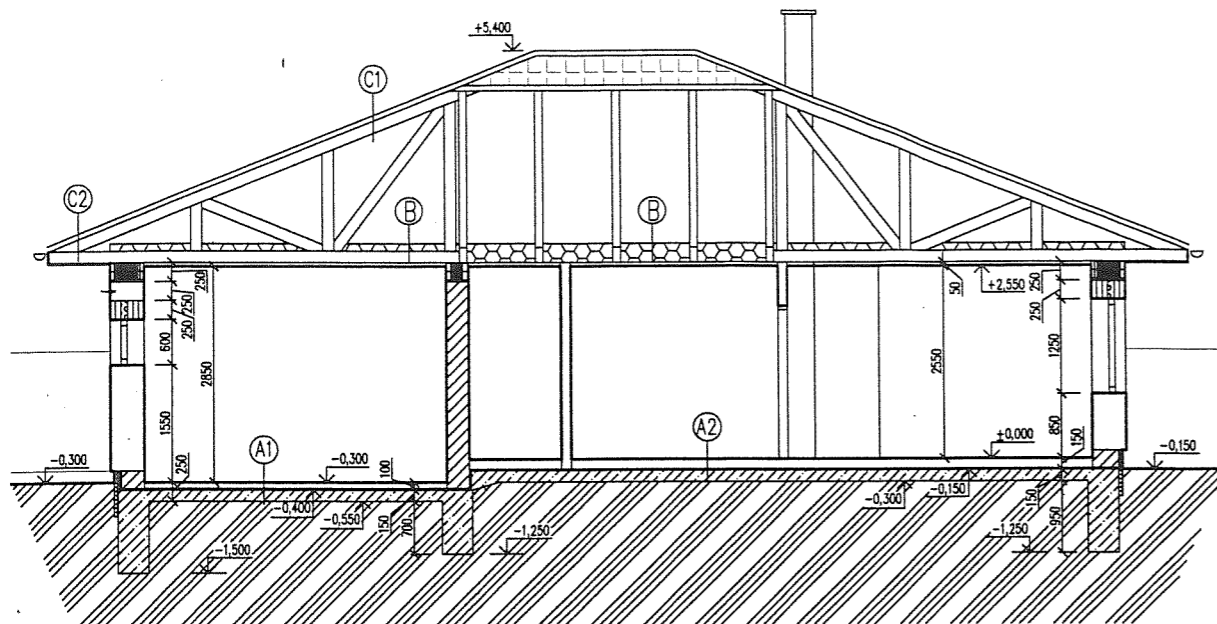

LEGENDA MATERIÁLŮ

- HELUZ FAMILY 44 2 in 1
- HELUZ FAMILY 30 2 in 1
- VĚNCOVKA HELUZ 8 2 in 1
- SDK 12,5
- ŽELEZOBETON
- TEP. IZOLACE tl. 250 mm
- PROSTÝ BETON
- ROSTLÝ TERÉN
- EXT. POLYSTYRÉN tl. 50 mm
- POLYSTYRÉN tl. 90 mm
- SCHIEDEL UNI 20

A1-dlažba
 cem. potěr + kari síť 150/150/6
 podlah. polystyrén 50 mm
 lepenka A 400H
 Bitagit + Foaibit křížem
 2x penetrační nátěr
 podkladní beton + kari síť 150/150/6
 rostlý terén

B-střešní vazníky s parozábranou
 tepelná izolace 250 mm
 SDK pohled + Orsil 50 mm

C1-plechová krytina Lindab
 laťování
 kontralať
 difuzní folie
 střešní vazníky

C2-plechová krytina Lindab
 laťování
 kontralať
 difuzní folie
 střešní vazníky
 palubkový obklad

A2-keramická dlažba dle výběru
 cem. potěr + kari síť 150/150/6
 podlah. polystyrén 100 mm
 lepenka A 400H
 Bitagit + Foaibit křížem
 2x penetrační nátěr
 podkladní beton + kari síť 150/150/6
 rostlý terén

ING. JOSEF KAISER – PROJEKCE		
ul. GEN.TESAŘÍKA 136, PŘÍBRAM I, email: kaiserjosef@seznam.cz , fax.: 318625662		
STAVBA:	RODINNÝ DŮM	STUPEŇ DOK.: PROJEKT PRO STAVEBNÍ ŘÍZENÍ
MÍSTO STAVBY:	k.ú. Rosovice, č. parc. 2012/102	ZODP. PROJ.: ING. LADISLAV STRNAD PROJEKTANT: ING. JOSEF KAISER
INVESTOR: Václav a Miroslava Hlinkovi č.p. 31, 26101 Sádek	DIČ: CZ5704200293	IČO: 12247626
	DATUM: 11/2014	MĚŘÍTKO: 1:100
VÝKRES:	ŘEZ A-A1	ČÍSLO VÝKRESU: 5 ZAK. ČÍSLO:

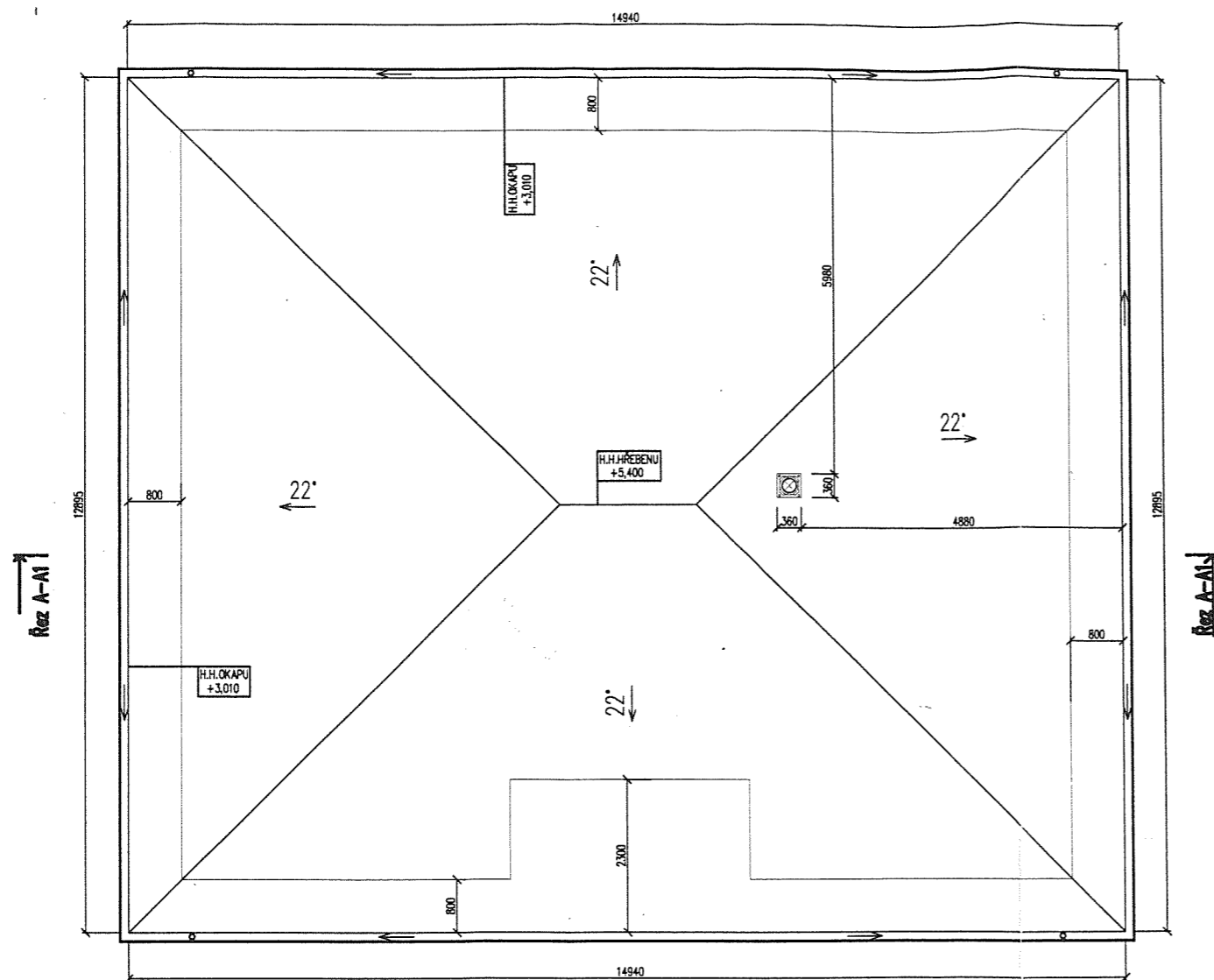

ING. JOSEF KAISER – PROJEKCE ul. GEN.TESAŘÍKA 136, PŘÍBRAM I, email: kaiserjosef@seznam.cz , fax.: 318625662		
STAVBA:	RODINNÝ DŮM	STUPEŇ DOK.: PROJEKT PRO STAVEBNÍ ŘÍZENÍ
MÍSTO STAVBY:	k.ú. Rosovice, č. parc. 2012/102	ZODP. PROJ.: ING. LADISLAV STRNAD
		PROJEKTANT: ING. JOSEF KAISER
INVESTOR:	Václav a Miroslava Hlinkovi č.p. 31, 26101 Sádek	DIČ: CZ5704200293
		IČO: 12247626
		DATUM: 11/2014
		MĚŘITKO: 1:100
VÝKRES:	STŘECHA	ČÍSLO VÝKRESU: 7
		ZAK. ČÍSLO:

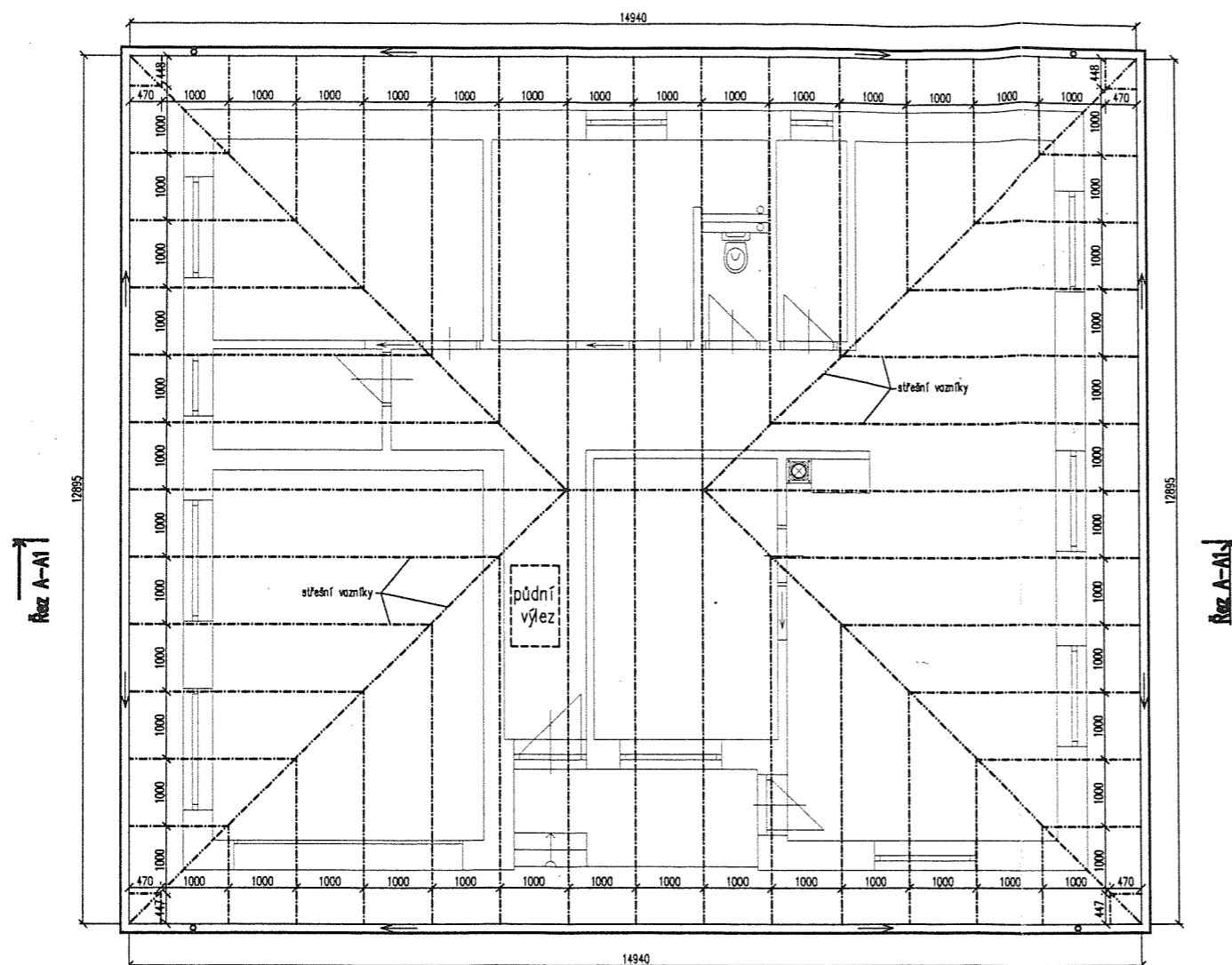

ING. JOSEF KAISER – PROJEKCE			4
ul. GEN.TESAŘIKA 136, PŘÍBRAM I, email: kaiserjosef@seznam.cz , fax.: 318625662			
STAVBA:	RODINNÝ DŮM	STUPEŇ DOK.: PROJEKT PRO STAVEBNÍ ŘÍZENÍ	
MÍSTO STAVBY:	k.ú. Rosovice, č. parc. 2012/102	ZODP. PROJ.: ING. LADISLAV STRNAD	
		PROJEKTANT: ING. JOSEF KAISER	
INVESTOR:	Václav a Miroslava Hlinkovi č.p. 31, 26101 Sádek	DIČ: CZ5704200293	IČO: 12247626
		DATUM: 11/2014	MĚŘÍTKO: 1:100
VÝKRES:	KROV	ČÍSLO VÝKRESU: 6	ZAK. ČÍSLO: