

VÝCHOD

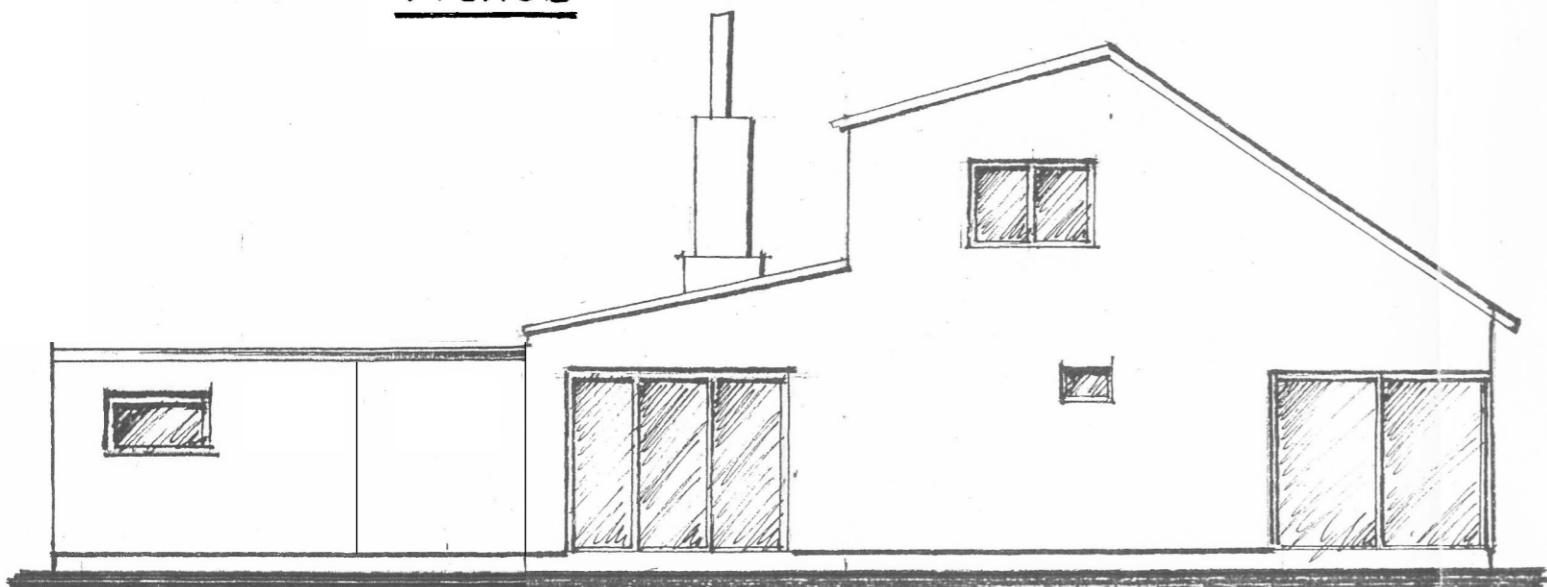

ZÁPAD

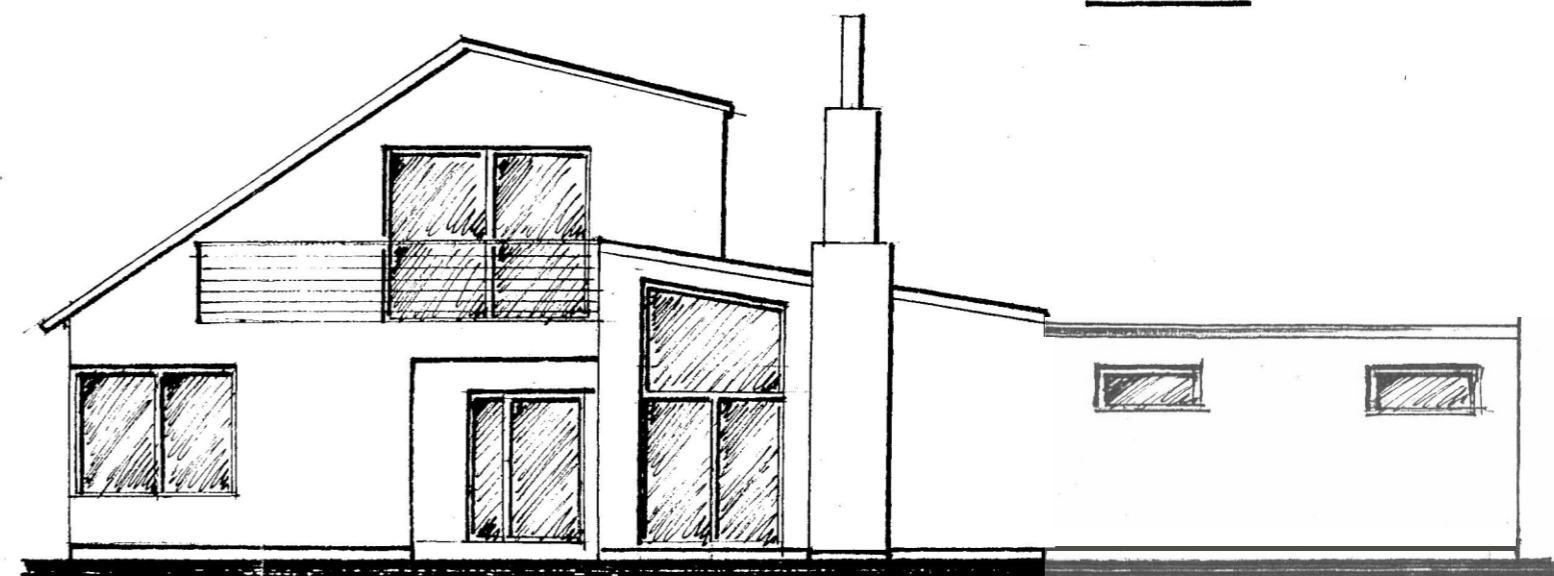

SEVER

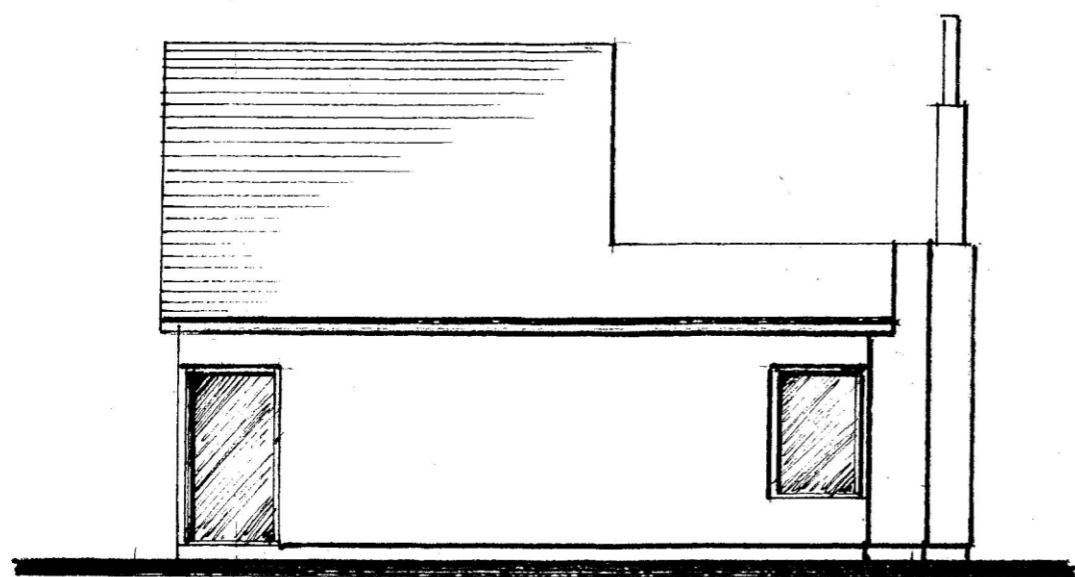

JIH

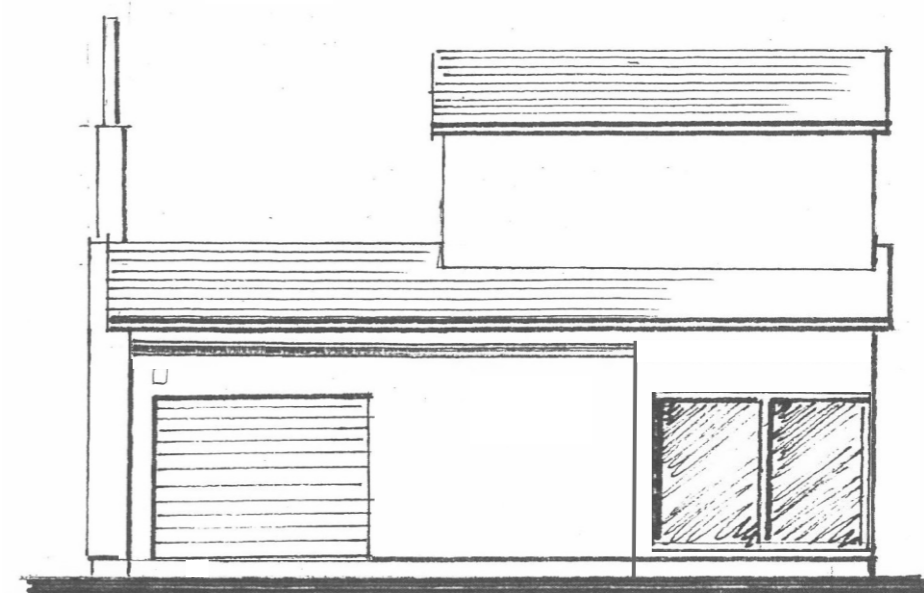

| | | | |
|-------------|--|-----------|-------------------|
| ZODP. PROJ. | Mg.A. Josef CICOŇ | Datum | 28.2. 2017 |
| Zpracoval | Mg.A. Tomáš MICHÁLEK | STUPEŇ PD | STAVEBNÍ POVOLENÍ |
| Stavebník | Seidlová Eva, Na Vysoké mezi 452/57, Litol, 28922 Lysá nad Labem | | |
| STAVBA: | NOVOSTAVBA RODINNÉHO DOMU | | Paré Č. |
| | k.ú. PRŮHONICE, č.parc. 608/2, 604/3, 605 a 610 | | Měřítko: 1/100 |
| Výkres: | POHLEDY NA FASÁDU | | Č. VÝKR: D.1.b) 6 |