

PŮDORYS 1.NP

TERASA, SLOUP

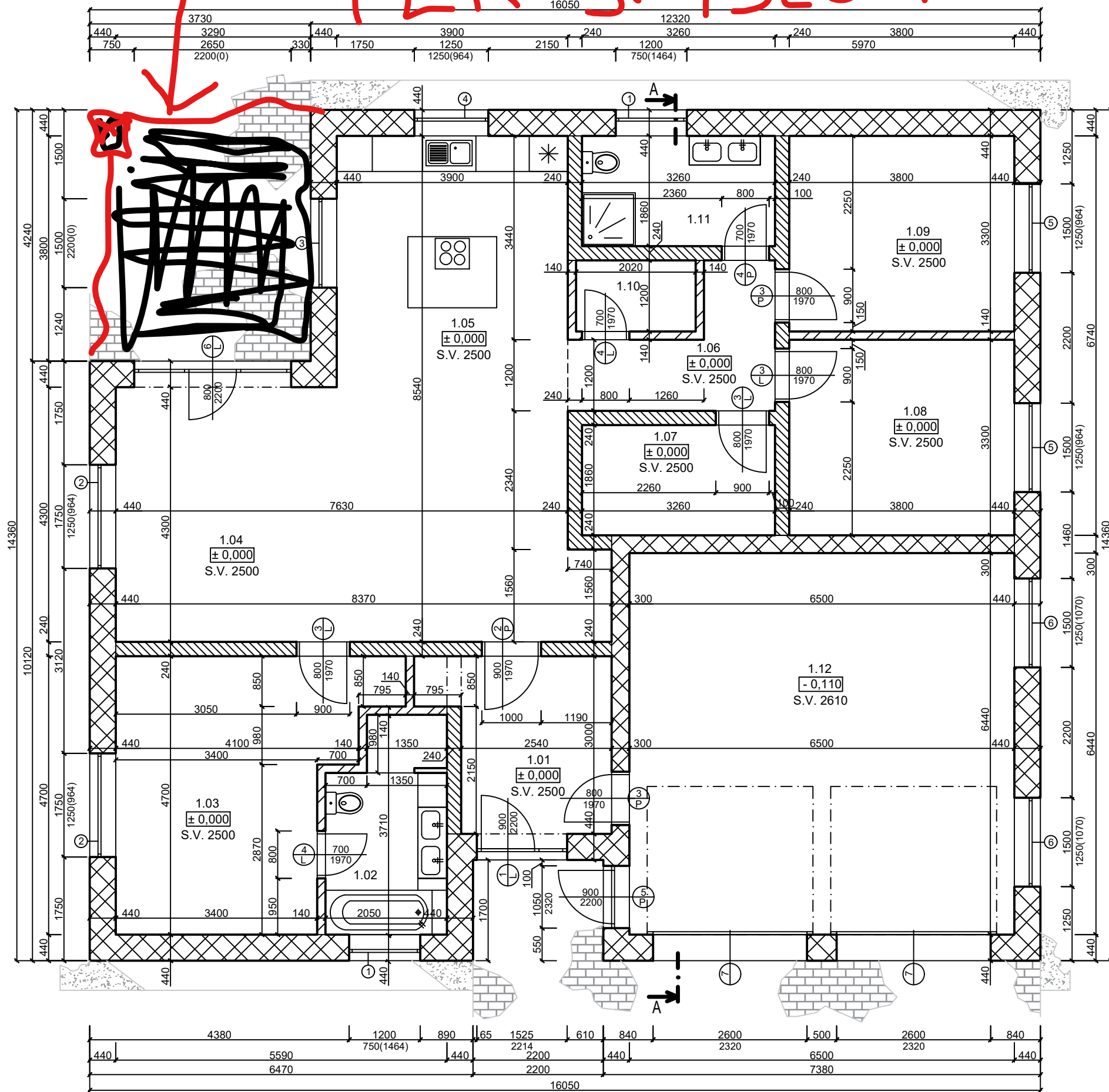

LEGENDA MATERIÁLŮ:

- NOSNÉ ZDIVO Z KERAMICKÝCH TVÁRNIC Porotherm 44 Profi tl. 440 mm
- VNITŘNÍ NOSNÉ ZDIVO Z KERAMICKÝCH TVÁRNIC Porotherm 30 Profi tl. 300 mm
- VNITŘNÍ NOSNÉ ZDIVO Z KERAMICKÝCH TVÁRNIC Porotherm 24 Profi tl. 240 mm
- VNITŘNÍ NENOSNÉ ZDIVO Z KERAMICKÝCH TVÁRNIC Porotherm 14 Profi tl. 140 mm
- OKAPOVÝ CHODNÍK Z ŘÍČNÍCH OBLÁZKŮ FRAKCE 8/16 mm
- ZPEVNĚNÉ PLOCHY

LEGENDA MÍSTNOSTÍ, OKEN A DVEŘÍ JE UVEDENA SAMOSTATNĚ NA VÝKRESE č. 1.01b a 1.01c.

POZNÁMKY:

- STĚNY OBJEKTU JSOU NAVRŽENY ZE SYSTÉMU POROTHERM, SVISLÉ KONSTRUKCE JSOU NAVRŽENY Z PŘESNÝCH KERAMICKÝCH BLOKŮ.
- U OTVORŮ V OBVODOVÝCH STĚNÁCH JSOU POUŽITY SYSTÉMOVÉ NOSNÉ PŘEKLADY POROTHERM S MOŽNOSTÍ UMÍSTIT OKENNÍ ROLETY, VE VNITŘNÍCH STĚNÁCH JSOU NAVRŽENY TAKÉ SYSTÉMOVÉ PŘEKLADY POROTHERM.
- STOPNÍ KONSTRUKCE NAD 1.NP JE ŘEŠENA JAKO ZAVĚŠENÁ ZE SYSTÉMU SUCHÉ VÝSTAVBY (SDK DESKY A KOVOVÉ SAMONOSNÉ ROŠTY). STROPNÍ KONSTRUKCE JE ZAVĚŠENA NA KONSTRUKCI STŘECHY (STŘEŠNÍCH VAZNÍCÍCH).
- VNITŘNÍ DVEŘE JSOU ŘEŠENY JAKO OBLOŽKOVÉ S PŘECHODOVÝMI LIŠTAMI
- OKNA, BALKONOVÉ A VSTUPNÍ DVEŘE BUDOU PROVEDENY JAKO PLASTOVÉ SE ZASKLENÍM IZOLAČNÍM TROJSKLEM
- VYTÁPĚNÍ OBJEKTU BUDE ŘEŠENO TEPELNÝM ČERPADLEM VZDUCH/VODA, UMÍSTĚNÝM VNĚ OBJEKTU A V TECHNICKÉ MÍSTNOSTI. TEPELNÉ ČERPADLO BUDE NAPOJENO NA TEPELVODNÍ OTOPNOU SOUSTAVU S PODLAHOVÝM VYTÁPĚNÍM. V KOUPELNĚ BUDOU OSAZENY TOPNÉ ŽEBŘÍKY.
- OHŘEV TUV BUDE ŘEŠEN NAPOJENÍM NA OTOPNOU SOUSTAVU S DOHŘÍVÁNÍM ELEKTRICKOU TOPNOU SPIRÁLOU.
- OKAPOVÉ CHODNÍKY BUDOU ŘEŠENY Z ŘÍČNÍCH OBLÁZKŮ FRAKCE cca 8/16 mm
- PŘÍSTUPOVÉ KOMUNIKACE BUDOU ŘEŠENY Z BETONOVÉ VENKOVNÍ DLAŽBY
- VĚTRÁNÍ MÍSTNOSTÍ KOUPELNĚ BUDE ŘEŠENO PŘIROZENĚ OKNY A NUCENĚ VYTAŽENÍM NA FASÁDU, NEBO NAD STŘECHU OBJEKTU.
- VEŠKERÉ KÓTY KONSTRUKCÍ JSOU UVEDENY BEZ OMÍTEK. JE NUTNO S TÍM POČÍTAT VE VZTAHU K ZAŘIZOVACÍM PŘEDMĚTŮM.
- ROZMÍSTĚNÍ VŠECH ZAŘIZOVACÍCH PŘEDMĚTŮ A INSTALACÍ BUDE PŘED ZAPOČETÍM VEŠKERÝCH PRACÍ UPŘESNĚNO INVESTOREM, ABY BYLO MOŽNÉ IDENTIFIKOVAT JEDNOTLIVÉ PROSTUPY, PŘIPOJOVACÍ MÍSTA A SKUTEČNÉ ROZMĚRY POTŘEBNÝCH PROSTOR.

NEJEDNÁ SE O DOKUMENTACI PRO PROVEDENÍ STAVBY, ANI O DOKUMENTACI PRO VÝBĚR ZHOTOVITELE.

± 0.000 = 543,2 m.n.m B.p.v.

Investor:	Helga Matějková a Jiří Sedláček Plánská 2031, 347 01 Tachov	Paré č.:	
Místo stavby:	Chodský Újezd, Plzeňský kraj p.č. 424/6, k.ú. Chodský Újezd		
Projektant:	Ing. Michael Hanzlíček	Autorizoval:	Ing. Alois Veselý
Stupeň dokumentace:	Dokumentace pro územní souhlas a ohlášení stavby		
Název stavby:	Novostavba rodinného domu na p.č. 424/6, k.ú. Chodský Újezd	Měřítko:	1:75
		Formát:	A3
		Datum:	8/2018
Název výkresu:	Půdorys 1.NP	Číslo výkresu:	1.01a