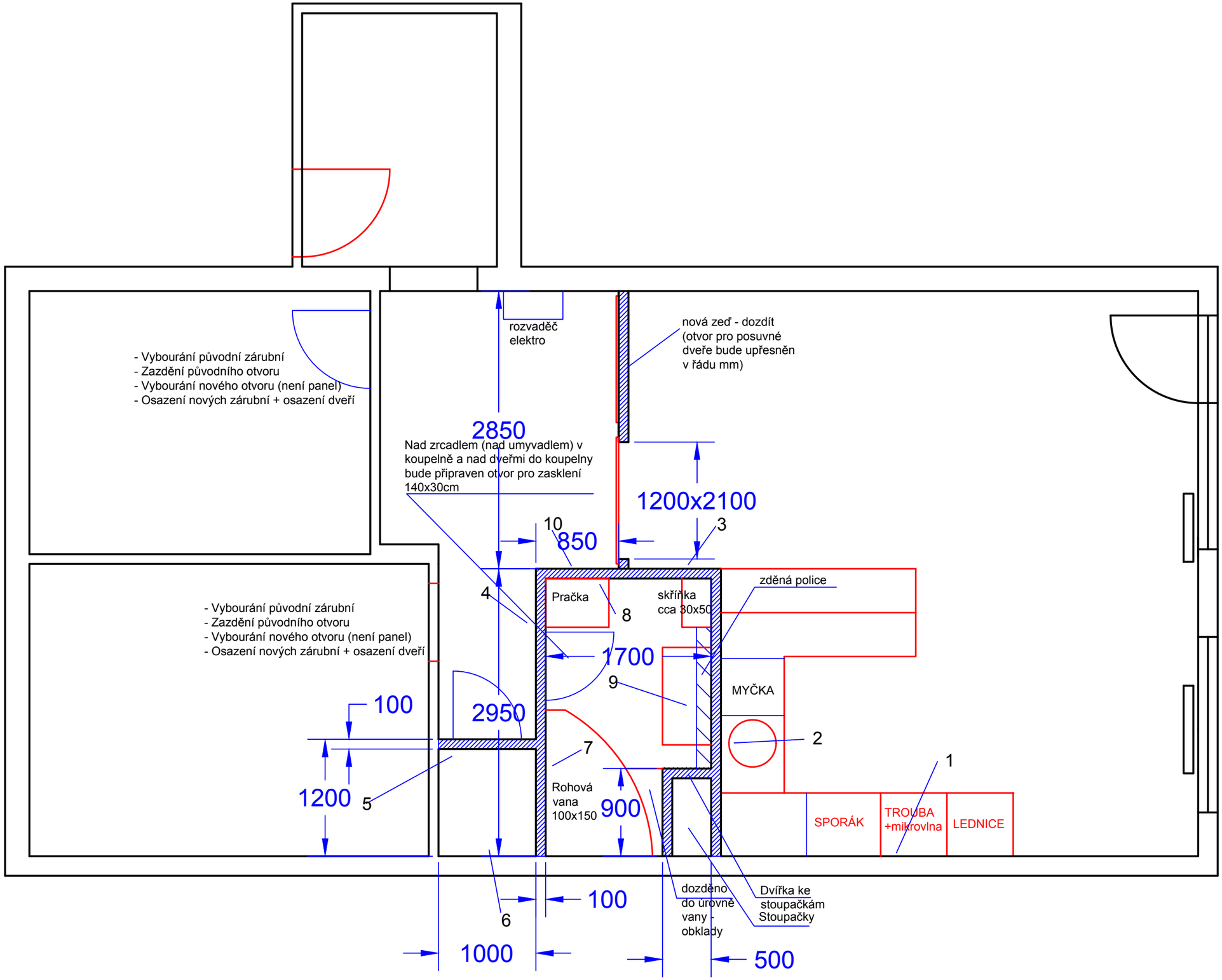
- Vybourání původní zárubní
- Zazdění původního otvoru
- Vybourání nového otvoru (není panel)
- Osazení nových zárubní + osazení dveří
rozvaděč elektro
nová zeď - dozdít (otvor pro posuvné dveře bude upřesněn v řádu mm)
2850
Nad zrcadlem (nad umyvadlem) v koupelně a nad dveřmi do koupelny bude připraven otvor pro zasklení 140x30cm
1200x2100
10
850
3
4
Pračka
8
skříňka cca 30x50
zděná police
- Vybourání původní zárubní
- Zazdění původního otvoru
- Vybourání nového otvoru (není panel)
- Osazení nových zárubní + osazení dveří
1700
9
MYČKA
100
2950
2
7
1
1200
5
Rohová vana 100x150
900
SPORÁK
TROUBA +mikrovlna
LEDNICE
6
100
dozděno do úrovně vany - obklady
Dvířka ke stoupačkám Stoupačky
1000
500