

POHLADY - NOVÝ STAV
M 1:75

POHLADY - SEVEROZÁPADNÝ
M 1:75

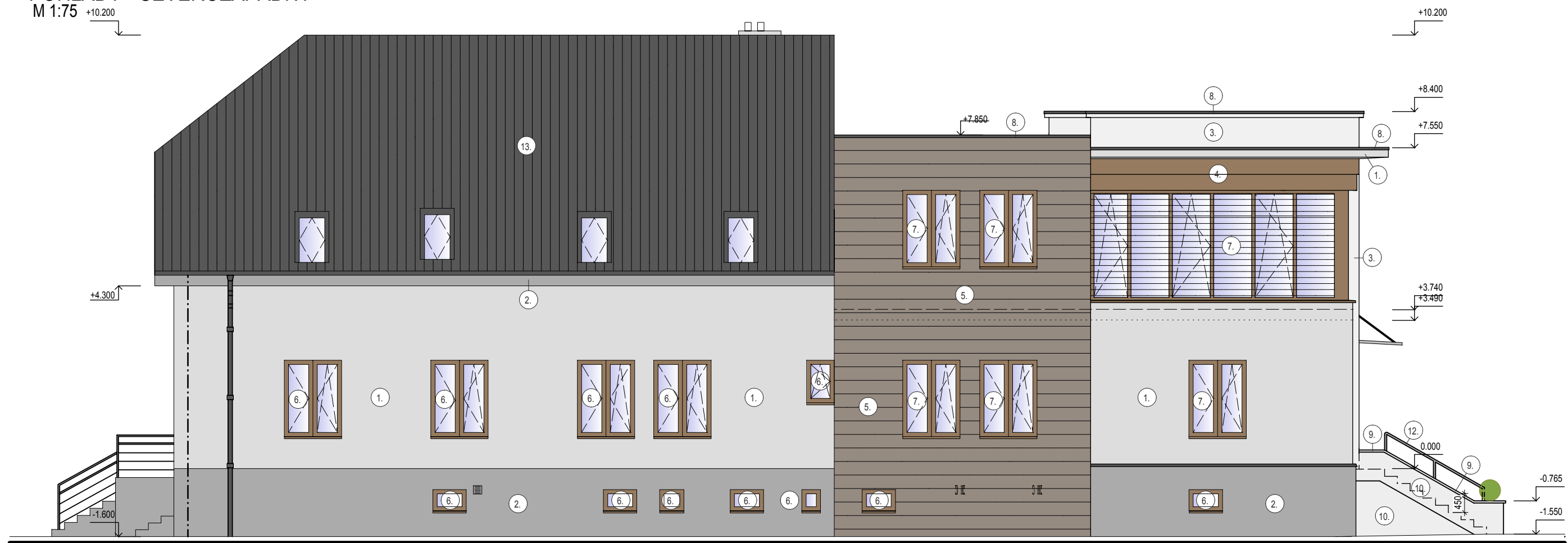

POHLADY - JUHOZÁPADNÝ
M 1:75



POHLADY - JUHOVÝCHODNÝ
M 1:75



POHLADY - SEVEROVÝCHODNÝ
M 1:75



LEGENDA:

- | | |
|--|---|
| 1. FASÁDNA SILIKÓNOVÁ STIERKA BAUMIT, TRHANÁ (HR. ZRNA 2 MM) ŠEDÁ | 8. KLAMPIARSKÉ PRVKY, FAREBNÝ POZINKOVANÝ PLECH TMAVOHNEDÁ FARBA (OPLECHOVANIE) |
| 2. FASÁDNA SILIKÓNOVÁ STIERKA BAUMIT, TRHANÁ (HR. ZRNA 2 MM) TMAVOŠEDÁ | 9. PIESKOVCOVÝ KAMENÝ OBLKAD |
| 3. FASÁDNA SILIKÓNOVÁ STIERKA BAUMIT, TRHANÁ (HR. ZRNA 2 MM) BLEDOŠEDÁ | 10. DEKORATÍVNA OMIETKA, IMITÁCIA PIESKOVCA |
| 4. DREVENÝ OBLKAD | 11. STREŠNÉ OKNÁ, PLASTOVÉ ZASKLENÉ IZOLAČNÝM DVOJSKLOM Ug=1,1 W/m2.K |
| 5. FASÁDNY OBLKAD NA HLINIKOVOM ROŠTE, V IMITÁCII DREVA (NAPR. TRESPA, FUNDERMAX) | 12. MADLO, MATNÝ NEREZ |
| 6. VÝPLNE OTVOROV PLASTOVÉ OKNÁ A DVERE, FARBA DREVODEKOR ZASKLENÉ IZOLAČNÝM DVOJSKLOM Ug=1,1 W/m2.K | 13. TMAVOŠEDÝ NÁTER JESTVUJÚCEJ HLINIKOVEJ STRECHY |
| 7. VÝPLNE OTVOROV DREVENÉ OKNÁ, ZASKLENÉ STENY A DVERE ZO SMREKOVÝCH PROFILOV | |

0,000 = 210,570 m n.m.

OBJEDNÁVATEL :	Krajská prokuratúra Trenčín, Legionárska 7158/5, 912 50 Trenčín	 SADA ČÍSLO
Generálny projektant :	Arch Konstrukt s.r.o., Cintorínska 649, 913 21 Trenčianska Turná	
Vypracoval :	ING. MICHAL CHRASTINA	Kontroloval : ING. MARTIN FILINA
Kraj :	Trenčiansky	Okres : Trenčiansky
Mesto :	Trenčín	
INVESTOR :	Krajská prokuratúra Trenčín, Legionárska 7158/5, 912 50 Trenčín	
MIESTO STAVBY :	Bernoláková 2, 912 50 Trenčín	
Stupeň PD :	REALIZAČNÝ PROJEKT	
Stavba :	Zmena dokončenej stavby - nadstavbou časti objektu a Modernizácia budovy Okresnej Prokuratúry v Trenčíne	
Stavbný objekt :	SO.01 ADMINISTRATÍVNA BUDOVA OKRESNEJ PROKURATÚRY SO.01.1 Architektonicko-stavebné riešenie	
Obsah :	POHLADY - NOVÝ STAV	
Dátum :	03/2015	Stupeň : RPD
Mierka :	1:100	Formát : A4 x n
Výkres :	11.	