

# RODINNÝ DŮM RD-18 POHLEDY 1:100

ZEPŘEDU

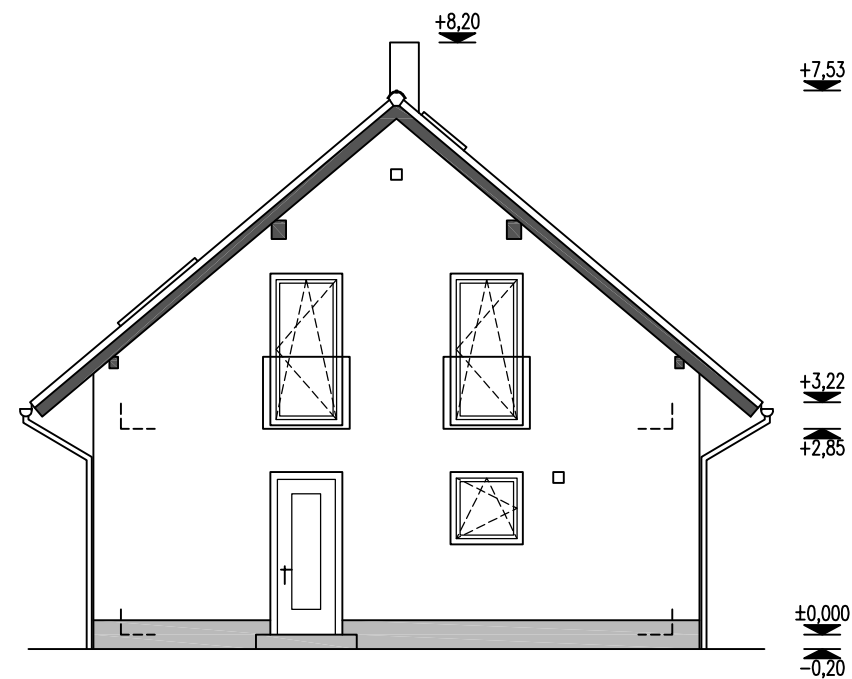

ZPRAVA

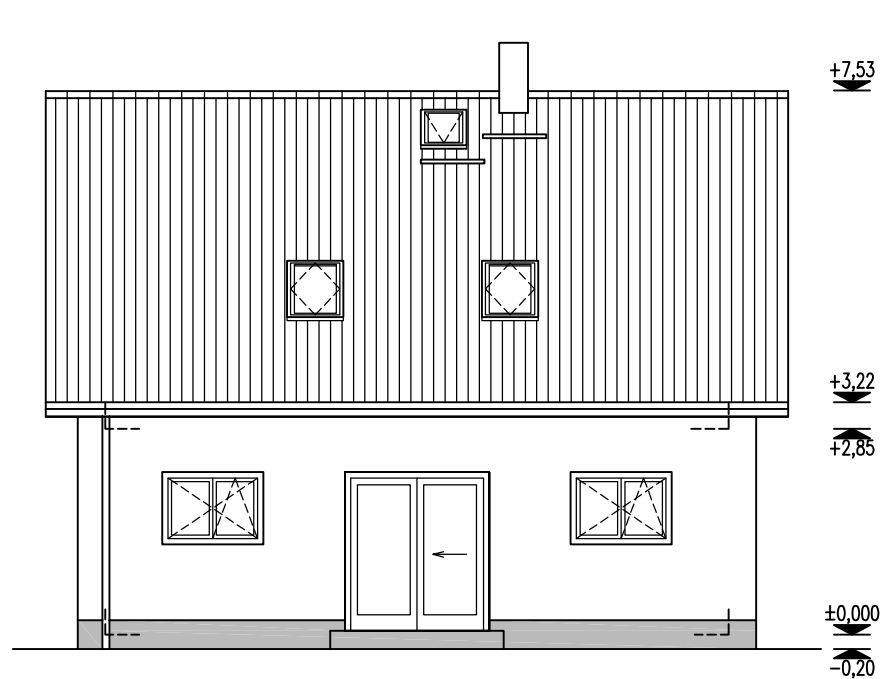

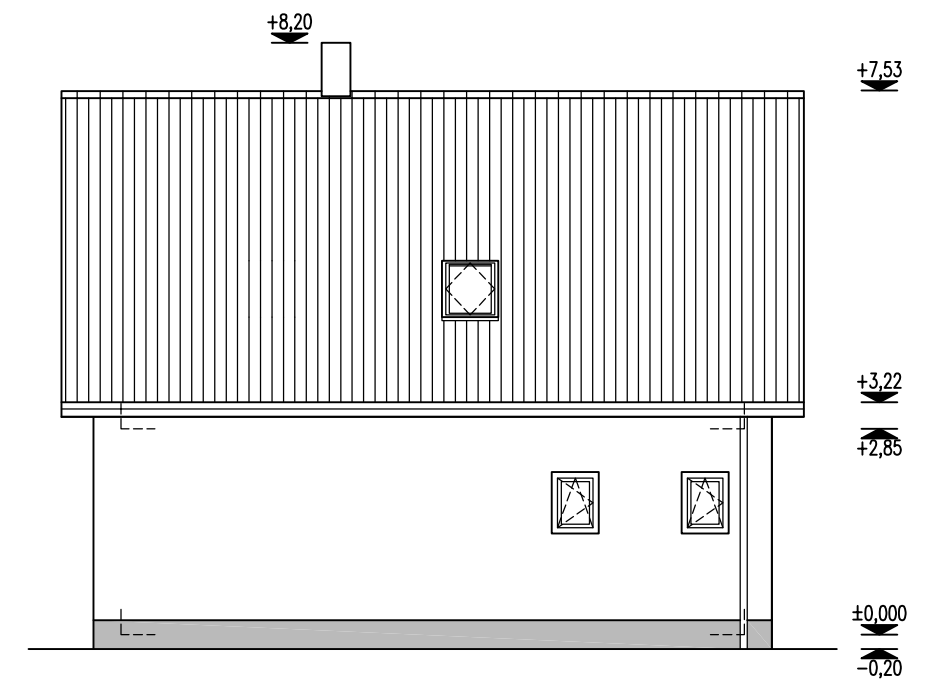

ZLEVA

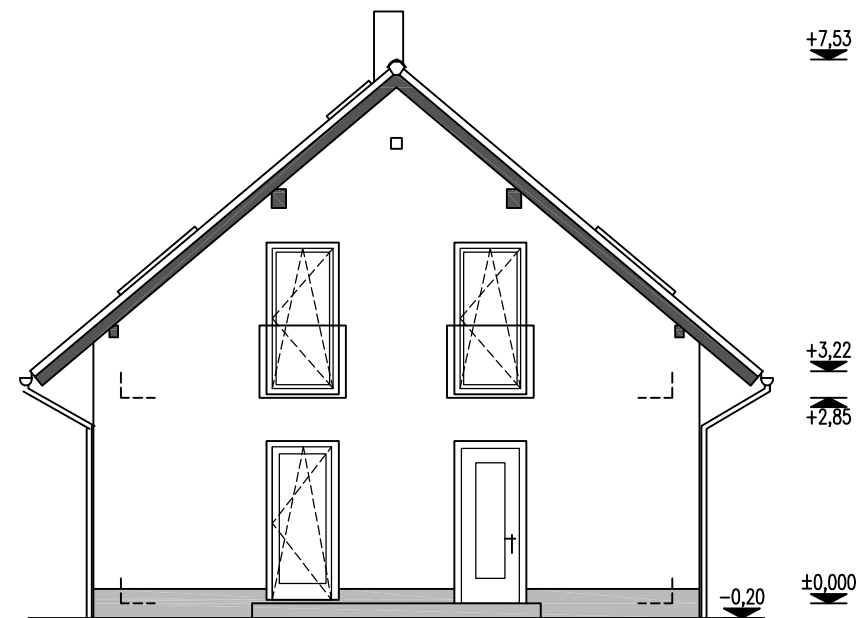

ZEZADU



 <b>DŮM JEDNÍM TAHEM</b>		 <b>STATICA Plzeň s.r.o.</b> statika konstrukcí V Obilí 1180/12 326 00 Plzeň mob.: 777 220 129 kancelář: 601 579 350 e-mail: statica@statica.cz	
Vypracoval: Ing. Radek Želízko	Kontroloval: Ing. David Chmelík		
Kraj: Karlovarský	Obec: Svatava (okres SO)		
Stavebník: Pavel Pospíšil, Polní 839, 675 51 Jaroměřice nad Rokytnou Marcela Číhová, Václavkova 17, 586 01 Jihlava		Formát: 4 A4	
Akce: <b>RODINNÝ DŮM RD-18 POSEIDÓN</b> stavba na parc. 509/19, k.ú. Svatava D.1.1 Architektonicko-stavební řešení		Datum: 04/2017	
		Účel: TYPOVÝ PROJEKT	
		Číslo zak.: 7170/295	
		Měřítko: 1:50	
<b>D.1.1.8 POHLEDY</b>		Arch. číslo:	<b>7170/295/RD-18/S-08</b>