

# RODINNÝ DŮM RD-18 PŮDORYS 1.NP 1:50

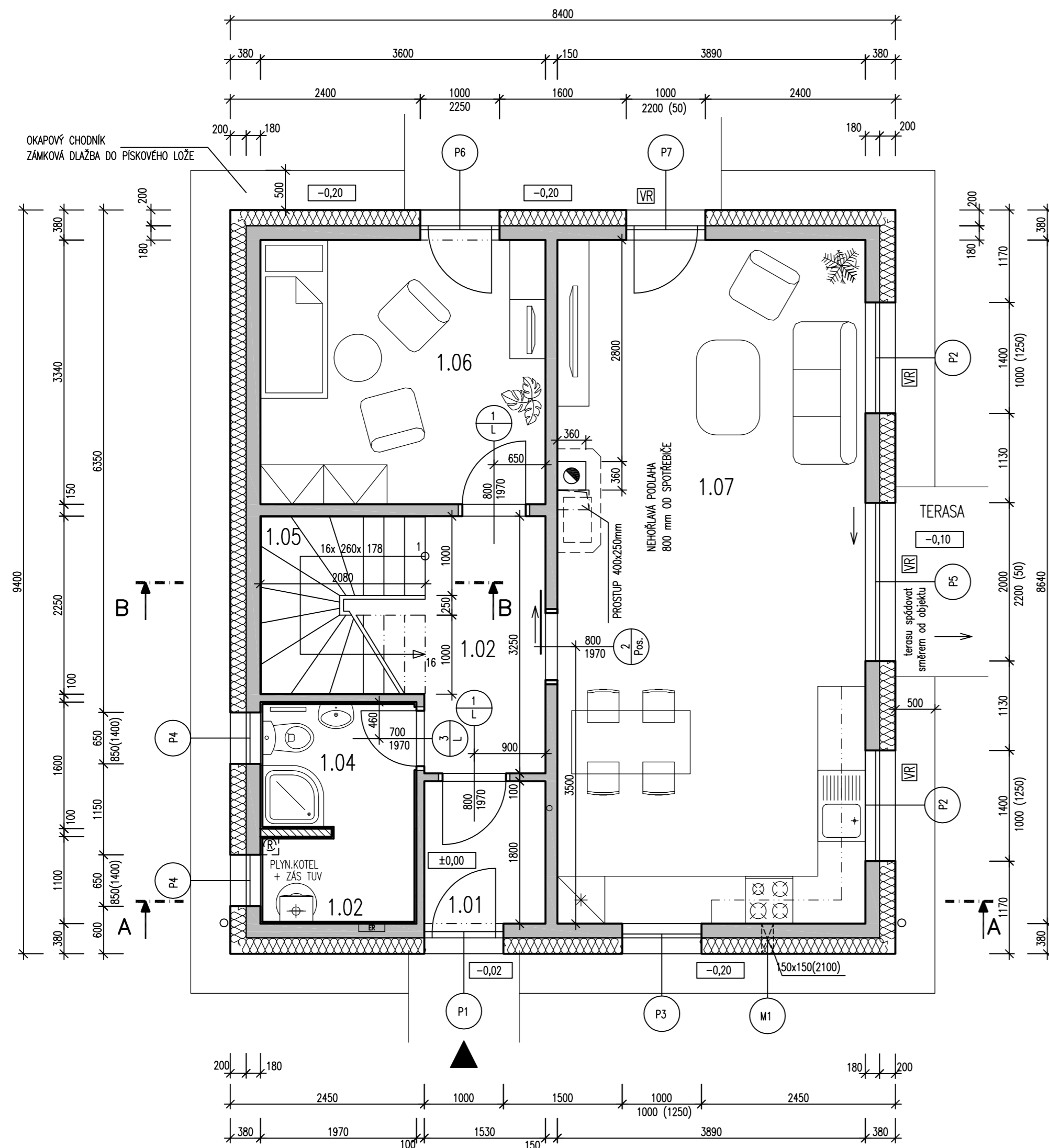

## TABULKA MÍSTNOSTÍ

Č. M.	NÁZEV MÍSTNOSTI	[m <sup>2</sup> ]	PODLAHA	STĚNY	STROP	POZNÁMKA
1.01	ZÁDVEŘÍ	2,75	KD+S	ŠO+M	ŠO+M	
1.02	KOMORA	2,17	KD+S	ŠO+M	ŠO+M	
1.03	CHODBA	4,98	KD+S	ŠO+M	ŠO+M	
1.04	KOUPELNA + WC	3,15	KD	KO	ŠO+M	
1.05	SCHODIŠTĚ	4,65	KD+S	ŠO+M	ŠO+M	
1.06	POKOJ (PRACOVNA)	12,02	DPL	ŠO+M	ŠO+M	
1.07	OBÝVACÍ POKOJ + KUCH. KOUT	33,48	DPL (KD)	ŠO+M, KL	ŠO+M	

### LEGENDA POVRCHŮ

KD	- keramická dlažba do lep. tmelu	ŠO	- štuková omítka
S	- sokl z KD v. 0,1m	KO	- keramický obklad (výška v m)
DPL	- plovoucí dřevěná podlaha + podložka	KL	- keramický obklad za kuch. linkou (ve v. 750 - 1500 mm)
PVC	- PVC krytina	SD	- sádkarton. desky
KB	- koberecová krytina	M	- malba

V MÍSTNOSTI 1.07 ZVÝŠIT ÚNOSNOST PODLAHY POD KRBEM (DLE KONKRÉTNÍHO TYPU)

## LEGENDA MATERIÁLŮ

- LIAPORBETON DÍLCE
- ZATEPLENÍ - POLYSTYREN
- ZATEPLENÍ - EXTRUDOVANÝ POLYSTYREN
- BETON C20/25 (B25) SE SÍŤÍ
- ZHTNĚNÝ ŠTĚRKOPISKOVÝ PODSYP
- SÁDKARTONOVÉ KONSTRUKCE (alt. PÓROBETON)

## POZNÁMKA

(R) - ODVĚTRÁVÁNÍ PODLOŽÍ (RADON) SVISLE POTRUBÍ (DN 150)  
(NUTNO UPŘESNIT PŘI NÁVRHU PROTIRADONOVÝCH OPATŘENÍ V RÁMCI  
PROJEKTU OSAZENÍ DOMU NA POZEMEK)

(VR) - VENKOVNÍ ROLETY, PODOMÍTKOVÝ TRUHLÍK

HASIČÍ PŘÍSTROJ A POŽÁRNÍ HLÁSIČ UMÍSTIT DLE PROJEKTU POŽÁRNĚ BEZPEČNOSTNÍHO ŘEŠENÍ.

		<b>STATICA Pízeň s.r.o.</b> statika konstrukcí V Obíř 1180/12 326 00 Pízeň mob.: 777 220 129 kancelář: 601 579 350 e-mail: statica@statica.cz	
Vypracoval: Ing. Radek Želízko	Kontroloval: Ing. David Chmelík	Kraj: Karlovarský	Obec: Svatava (okres SO)
Stavebník: Pavel Pospíšil, Polní 839, 675 51 Jaroměřice nad Rokytnou Marcela Čihová, Václavkova 17, 586 01 Jihlava		Formát:	4 A4
Akce: <b>RODINNÝ DŮM RD-18 POSEIDÓN</b> stavba na parc. 509/19, k.ú. Svatava D.1.1 Architektonicko-stavební řešení		Datum:	04/2017
D.1.1.3 PŮDORYS 1.NP		Účel:	TYPOVÝ PROJEKT
		Číslo zak.:	7170/295
		Měřítko:	1:50
		Arch. číslo:	7170/295/RD-18/S-03