

### LEGENDA MATERIÁLŮ

- STÁVAJÍCÍ KONSTRUKCE - CIHLY CDKL 36
- ZATEPLENÍ - POLYSTYREN 25 mm

	POUŽÍVANÉ REČNÍKOVÉ PRŮMĚRY 0,000 = m n m š p v SOUŘADNICOVÝ SYSTÉM S-JTSK VÝŠKOVÝ SYSTÉM š v	
Dokumentace pro povolení umístění a stavby <b>RD Surý</b> RD Opatovice, č. 151, parc. 216/2 F_01_SO_01_ Stavební část		Jan a Milana Surý Opatovice 151, Vyháček 882 01 č.z. 0673
<h2>PŮDORYS PŘÍZEMÍ</h2>		
Autor: Milan Vočeň vocean@yaho.cz	Autor návrhu: Ing. Tomáš Křeč 480 80 12 40 krec@krec.cz	Stavební úřad: Ing. Tomáš Křeč 480 80 12 40 krec@krec.cz Adresovatel: Ing. František Janda

001	1.50	2A4	10.2010
-----	------	-----	---------



POHLED JIHOZÁPADNÍ

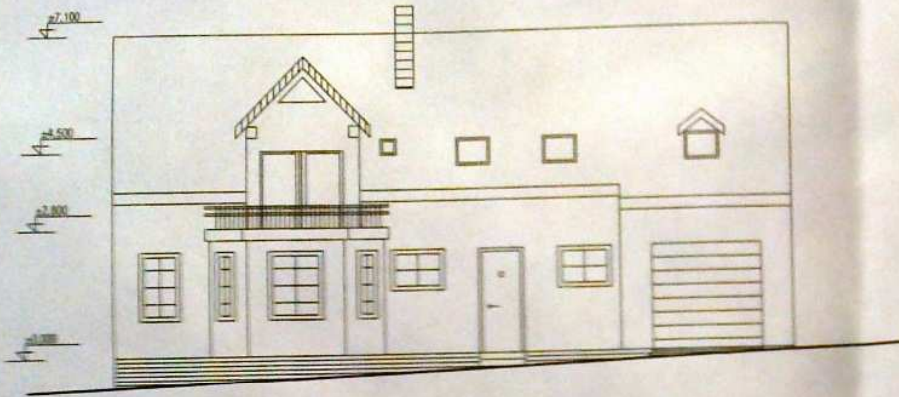

POHLED SEVEROVÝCHODNÍ

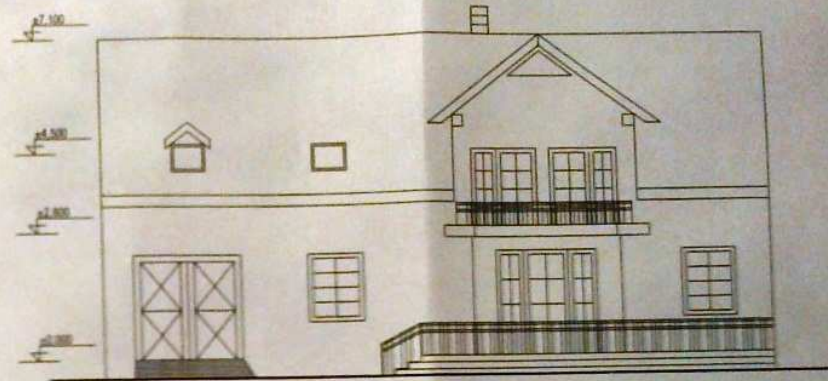

		K - PROJEKT CIVIL ENGINEERING WORKS INSPECTION ARCHITECTURE LANDSCAPING 602 000 000 000 www.k-projekt.cz	
Dokumentace pro povolení umístění a stavby RD Surý RD Opalovice č. 191, parc. 2162 F_01_SO 01_ Stavební část		Ing. a Miroslav Surý Opalovice 191, výhled 662 01	
<b>POHLEDY</b>			
autor Milan Večela ve@k-projekt.cz	kreslil 	schválil Ing. Tomáš Krabál tkrab@k-projekt.cz	schválil Ing. Tomáš Krabál tkrab@k-projekt.cz
		schválil Ing. František Janda	

004	1:50	2A4	10.2010
-----	------	-----	---------



**SP-03 - STROP NAD II. NP**

PALENÁ KRYTINA  
STŘEŠNÍ LATĚ 2x  
DIFUZNÍ FÓLIE  
TEPELNÁ IZOLACE  
PAROTĚSNÁ ZABRANA  
SÁDROKARTON

100 mm  
130 mm  
20 mm  
250 mm

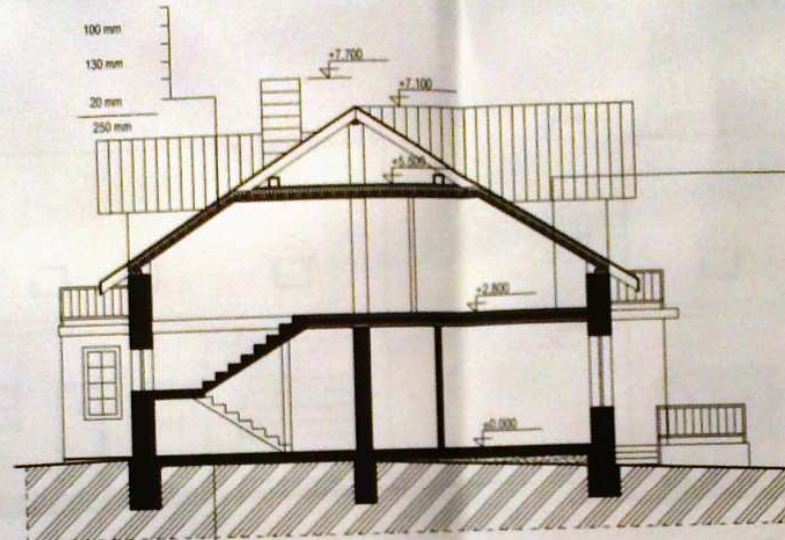

**SP-02 - STROP NAD I. NP**

PLOVOUCÍ PODLAHA  
BETONOVÁ MAZANINA S POTĚREM  
ODŘEZKY YTONG  
PALENÉ HURDY DO I NOSIČŮ  
ŠTUKOVÁ OMITKA

20mm  
70mm  
50mm  
100mm  
10mm  
250mm

**SP-01 - PODLAHA NAD TERÉNEM**

BETÓN. MAZANINA 100 mm  
HYDROIZOLACE  
PODKL. BETON + SIŤ KARI 100 mm

**LEGENDA MATERIÁLŮ**

- STÁVAJÍCÍ KONSTRUKCE - CIHLY CDKL 36
- ROSTLÝ TERÉN

	POLŽIVÁME RECYKLOVANÝ PAPIR 0.000 = m n m B.p.v. SOUŘADNICOVÝ SYSTÉM S-JTSK VÝŠKOVÝ SYSTÉM Bpv
Dokumentace pro povolení umístění a stavby	
<b>RD Surý</b> RD Opatovice č. 151, parc. 216/2 F_01_SO 01. Stavební část	Jan a Milena Surý Opatovice 151, Vyškov 682 01
<b>ŘEZ</b>	
Kreslil: Milan Večeřa v.vece@atlas.cz	Auto. napsal: Ing. Tomáš Kroc 2023-09-12-08 tkroc@kroc.cz
Kreslil: <i>brst</i>	Auto. napsal: Ing. Tomáš Kroc 2023-09-12-08 tkroc@kroc.cz

003	1:50	2A4	10.2010
-----	------	-----	---------