

POHLED ZAPÁDNÍ 1:50

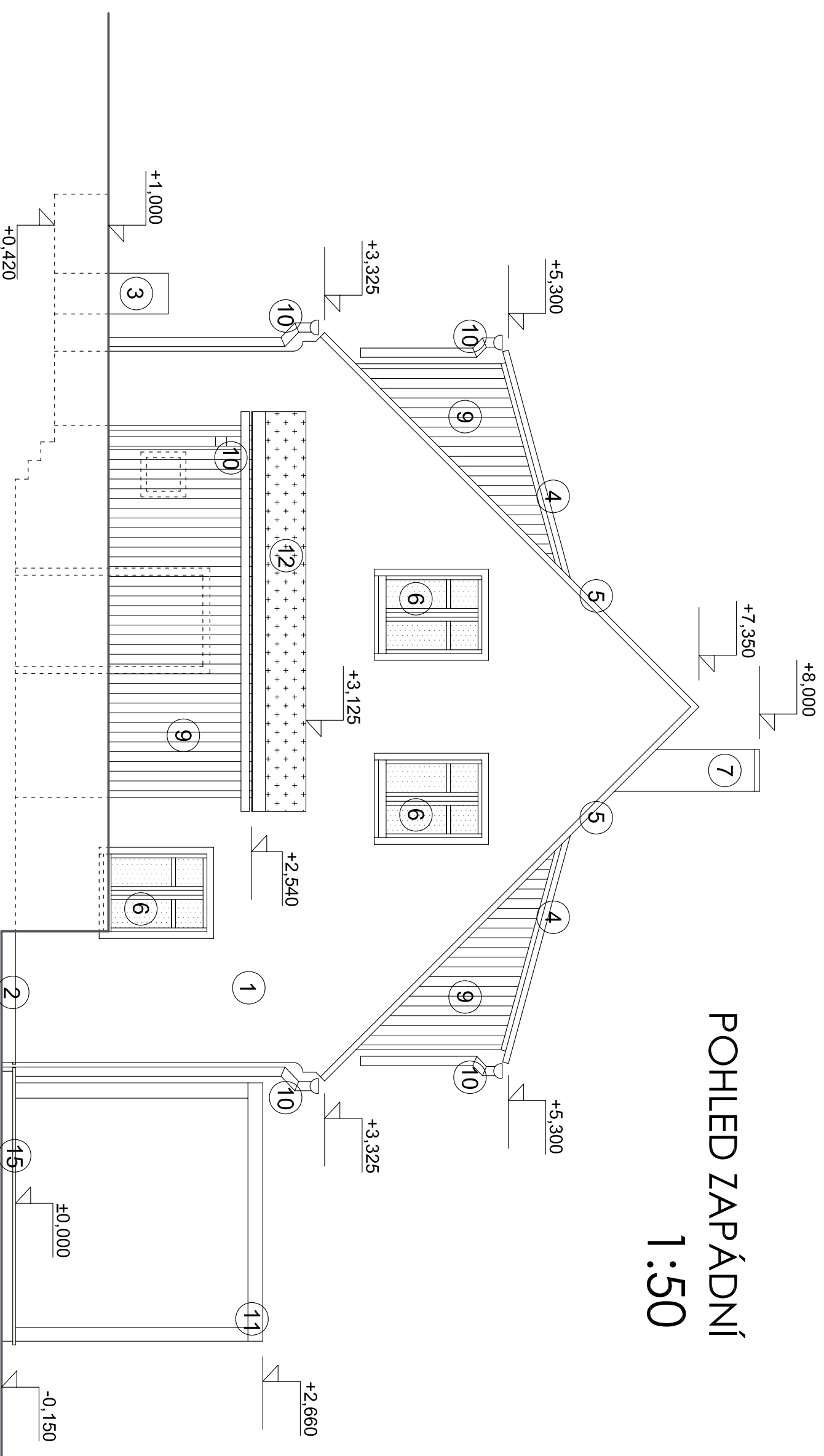

LEGENDA POVRCHŮ

- | | | | |
|---|---------------------------------------|----|------------------------------|
| 1 | VNĚJŠÍ ŠTUKOVÁ OMÍTKA, BARVA BILÁ | 7 | KOMÍN, OMÍTANÝ BILÝ |
| 2 | OMÍTKA SOKLOVÁ, BARVA ŠEDÁ | 9 | DŘEVĚNÝ PALUBKOVÝ OBKLAD |
| 3 | TEPELNÉ ČERPADLO | 10 | KLEMPÍŘSKÉ PRVKY, TITANZINEK |
| 4 | FALCOVANÝ PLECH, BARVA ČERNÁ MATNÁ | 11 | DŘEVO MODŘINOVÉ PŘÍRODNÍ |
| 5 | BETONOVÁ TAŠKOVÁ KRYTINA, ČERNÁ MATNÁ | 12 | VEGETAČNÍ STRECHA |
| 6 | OKNA DŘEVĚNÁ, POVRCH HNĚDÝ | 15 | TERASOVÉ PALUBKY |

NAVRHL	VYPRACOVAL	AUTORIZOVAL	
Ing. arch. A. E. Kan	Ing. arch. A. E. Kan	Ing. arch. O. Meloun	
MÍSTO STAVBY	k.ú. Hojná Voda, p.č. 226/1, 222, 223, 226/3, 226/4		
INVESTOR	Petr a Iva Hájkovi, M. Svobodové 7, České Budějovice		
STAVBA	RD HOJNÁ VODA		Ing. arch. Anastasia Kan, Brloh 253, tel. 731128614
OBSAH VÝKRESU			OTISK RAZÍTKA
POHLED ZAPÁDNÍ			STUPEŇ STAVEBNÍ POVOLENÍ
			DATUM 07/2016
			MĚŘÍTKO 1 : 50
			ČÍSLO VÝKRESU D.1.1.07
			ČÍSLO PARÉ