













LEGENDA

-  EXISTUJÚCA VEREJNÁ KANALIZÁCIA
-  EXISTUJÚCI VEREJNÝ VODOVOD
-  EXISTUJÚCE ELEKTRICKÉ VEDENIE NADZEMNÉ
-  EXISTUJÚCI VEREJNÝ PLYNOVOD STL OCEĽ
-  EXISTUJÚCA KANALIZAČNÁ PRÍPOJKA
-  EXISTUJÚCI VODOVODNÁ PRÍPOJKA
-  EXISTUJÚCA ELEKTRICKÁ PRÍPOJKA NADZEMNÁ
-  EXISTUJÚCA PLYNOVÁ PRÍPOJKA
-  NAVRHOVANÁ PRÍPOJKA KANALIZÁCIE
-  NAVRHOVANÁ ELEKTRICKÁ PRÍPOJKA VEDENÁ V ZEMI
-  NAVRHOVANÁ VODOVODNÁ PRÍPOJKA
-  NAVRHOVANÁ PLYNOVÁ PRÍPOJKA

- VŠ -VODOMERNÁ ŠACHTA - EXISTUJÚCA
- RŠ -REVÍZNA ŠACHTA -EXISTUJÚCA
- RE -ELEKTROMERNÁ SKRINKA
- PL -PLYNOMERNÁ SKRINKA

PRI PRIESTOROVOM USPORIADANÍ PODZEMNÝCH VEDENÍ JE POTREBNÉ DODRŽIAVAŤ MINIMÁLNE VZDIALENOSTI V HORIZONTÁLNO M A VO VERTIKÁLNO M SMERE V ZMYSLE STN73 6005 PRE ZAHÁJENÍ M ZEMNÝ CH PRÁ C JE NUTNÉ PREVIESŤ VYTÝ ČENIE VŠETKÝ CH INŽ INIERSKY CH VEDENÍ.

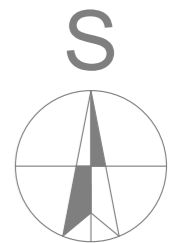

±0,000 = +121,00 BpV

ZODPOVEDNÝ PROJEKTANT	VYPRACOVAL A KRESLIL	A-MONT Saleziánska 21, 917 01 Trnava t.č.0850/111 900 fax:033/534 15 87 e-mail:a-mont@a-mont.sk	
ING.ARCH. ADRIÁN HAŠKO	ING.ARCH. ADRIÁN HAŠKO ING.ARCH. TAMARA ČENDULOVÁ		
INVESTOR: FRANTIŠEK KOCÚRIK S MANŽELKOU, HODY 1293, GALANTA		DÁTUM :	AUGUST 2014
NOVOSTAVBA RODINNÉHO DOMU MIESTO STAVBY: Galanta-hody ,k.ú.Galanta - č.parc.181.182 ARCHITEKTONICKO - STAVEBNÁ ČASŤ KOORDINAČNÁ SITUÁCIA		FORMÁT :	2xA4
		ÚČEL :	SP
		ZÁKAZ. ČIS. :	5/2014
		MIERKA 1:200	01

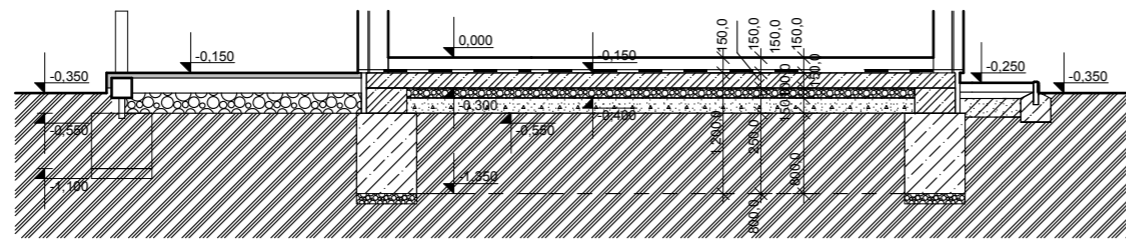

REZ A-A' M=1:100

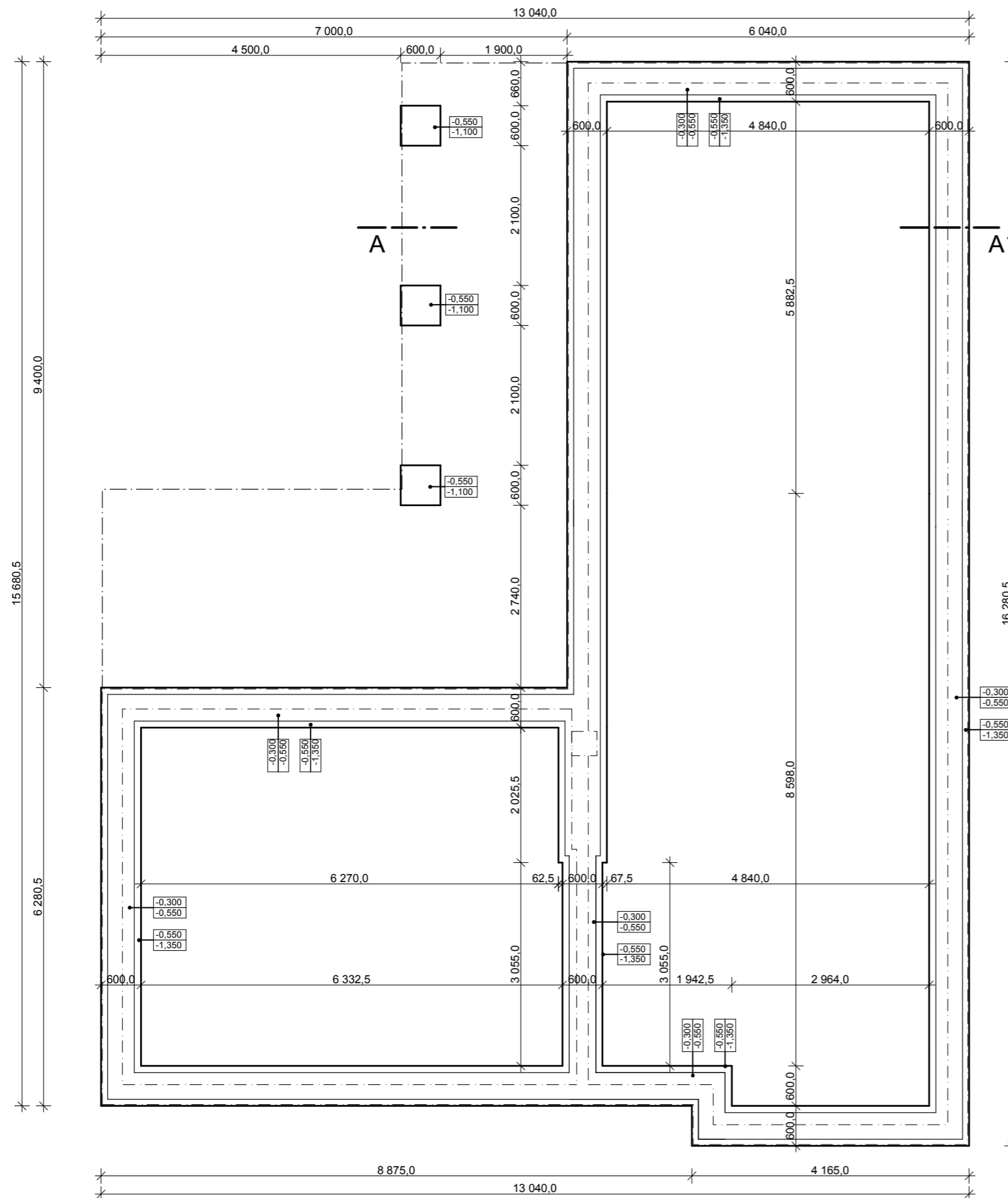

LEGENDA MATERIÁLOV

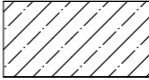
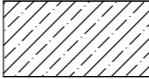
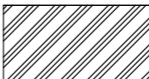
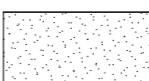
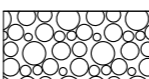
-  BETÓN PROSTÝ TRIEDY C 12/15
-  BETÓN PROSTÝ TRIEDY C 20/25
-  PŮVODNÁ ZEMINA
-  NASYPANÁ ZEMINA ZHUTNENÁ NA PEVNOSTĚ 0,25 MPa
-  ŠTRKOVÉ LŮŽKO

POZNÁMKA:
 PO UKONČENÍ VÝKOPOVÝCH PRÁČ JE POTREBNÉ POSÚDIŤ ÚNOSNOŠŤ ZÁKLADOVEJ ŠKÁRY /0,25MPa/. PRI NEVHODNÝCH ZÁKLADOVÝCH POMEROCH JE POTREBNÉ POSÚDIŤ ZÁKLADY A NADIMENZOVAŤ NA KONKRÉTNE ZÁKLADOVÉ POMERY. ZÁKLADY REALIZOVAŤ AŽ DO HĽBKY RASTLÉHO TERÉNU.

PRI ZISTENÍ HLADINY SPODNEJ VODY V ZÁKLADOVEJ ŠKÁRE JE POTREBNÉ UROBIŤ HYDROGEOLOGICKÝ PRIESKUM A PREHODNOTIŤ SPÔSOB ZAKLADANIA

PRED ZAČATÍM BETÓNOVANIA ZÁKLADOV JE NUTNÉ VYZNAČIŤ MIESTA A VYNECHAŤ OTVORY PRE PRECHOD KANALIZAČNÉHO POTRUBIA CEZ ZÁKLADOVÚ ŠKÁRU

PRED ZABETÓNOVANÍM PODKLADOVÉHO BETÓNU JE POTREBNÉ ULOŽIŤ LEŽATÉ ROZVODY KANALIZÁCIE PODĽA P.D. ČASŤ ZDRAVOTECHNIKA
 PODKLADOVÝ BETÓN BUDE VYSTUŽENÝ KARI ROHOŽAMI kh 01 150/150 -6/6 MM

SPÄTNÉ ZÁSYPY ZHUTNIŤ PO 200 MM VRSTVÁCH NA PEVNOSTĚ 0,25MPa .
 NÁSYPY BUDÚ REALIZOVANÉ ZAHLINENOU ŠTRKODRVOU .

HĽBKA ZÁKLADOVEJ ŠKÁRY JE UVAŽOVANÁ PRE I. TEPLOTNÉ PÁSMO

ZÁKLADY KTORÉ NESIAHAJÚ DO NEZÁMRZNEJ HĽBKY POD UPRAVENÝ TERÉN JE NUTNÉ PODSYPATĚ ŠTRKOPIESKOM AŽ NA NEZÁMRZNÚ HĽBKU

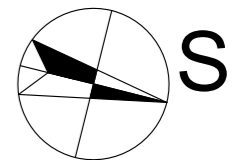

±0,000 = 121,00 BpV

ZODPOVEDNÝ PROJEKTANT	VYPRACOVAL A KRESLIL	A-MONT Saleziánska 21, 917 01 Trnava t.č.0850/111 900 fax:033/534 15 87 e-mail:a-mont@a-mont.sk	
ING.ARCH. ADRIÁN HAŠKO	ING.ARCH. ADRIÁN HAŠKO ING.ARCH. TAMARA ČENDULOVÁ		
INVESTOR: FRANTIŠEK KOCÚRIK S MANŽELKOU, HODY 1293, GALANTA		DÁTUM :	AUGUST 2014
NOVOSTAVBA RODINNÉHO DOMU		FORMÁT :	2xA4
		ÚČEL :	SP
MIESTO STAVBY: Galanta-hody ,k.ú.Galanta - č.parc.181.182		ZÁKAZ. ČIS. :	5/2014
ARCHITEKTONICKO - STAVEBNÁ ČASŤ		MIERKA	02
ZÁKLADY		1:100	

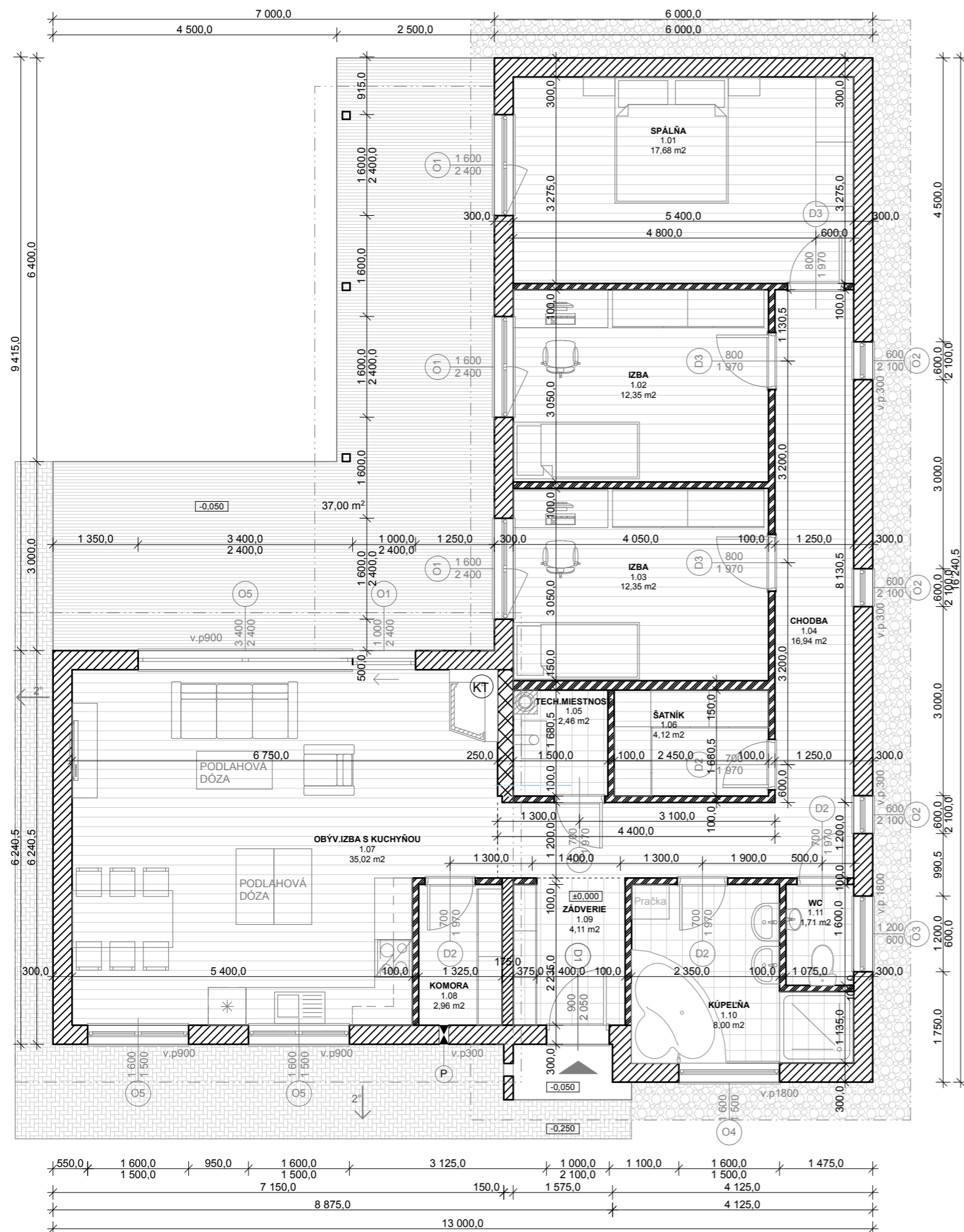

LEGENDA MATERIÁLOV

- DREVENÉ SENDVIČOVÉ PANEĽY HR.300MM, 225MM, 175MM
- MURIVO Z TVÁRNIC YTONG 250X249X599 NA MALTU VAP.-CEM. STREDNEJ PEVNOSTI
- SADROKARTÓNOVÁ PRIEČKA HR. 100 (150) SYSTÉM RIGIPS

POZNÁMKA:

- (KT) KOMÍNOVÉ TELESO SCHIEDEL UNI PLUS 380/380 MM, DN 20
- (P) PRIEDUCH

ZASTAVANÁ PLOCHA: 140,00 M² + PLOCHA TERASY 37,00 M²
 ÚŽITKOVÁ PLOCHA 1NP: 117,82 M²
 OBYTNÁ PLOCHA 1NP : 76,90 M²

OZN.	ÚČEL MIESTNOSTI	PLOCHA	PODLAHA	STENY	STROP
1.01	SPÁLŇA	17,68	LAMINÁT P.	SÁDROVÁ STIERKA	SADROKART.PODHLAD
1.02	IZBA	12,35	LAMINÁT P.	SÁDROVÁ STIERKA	SADROKART.PODHLAD
1.03	IZBA	12,35	LAMINÁT P.	SÁDROVÁ STIERKA	SADROKART.PODHLAD
1.04	CHODBA	16,94	LAMINÁT P.	SÁDROVÁ STIERKA	SADROKART.PODHLAD
1.05	TECH.MIESTNOSŤ	2,47	KERAM.DLAŽBA	SÁDROVÁ STIERKA	SADROKART.PODHLAD
1.06	ŠATNÍK	4,12	LAMINÁT P.	SÁDROVÁ STIERKA	SADROKART.PODHLAD
1.07	OBÝV. IZBA S KUCHYŇOU	35,13	LAMINÁT P.	SÁDR.S,KERAM.O.900-1400	SADROKART.PODHLAD
1.08	KOMORA	2,96	LAMINÁT P.	SÁDROVÁ STIERKA	SADROKART.PODHLAD
1.09	ZÁDVERIE	4,11	KERAM.DLAŽBA	SÁDROVÁ STIERKA	SADROKART.PODHLAD
1.10	KÚPEĽŇA	8,00	KERAM.DLAŽBA	KERAM.OBKĽAD v.2 000	SADROKART.PODHLAD
1.11	WC	1,71	KERAM.DLAŽBA	KERAM.OBKĽAD v.2 000	SADROKART.PODHLAD
SPOLU		117,82 m²			

±0,000 = 121,00 BpV

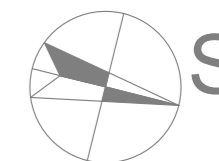

ZODPOVEDNÝ PROJEKTANT	VYPRACOVAL A KRESLIL	A-MONT Saleziánska 21, 917 01 Trnava t.č.0850/111 900 fax:033/534 15 87 e-mail:a-mont@a-mont.sk	
ING.ARCH. ADRIÁN HAŠKO	ING.ARCH. ADRIÁN HAŠKO ING.ARCH. TAMARA ČENDULOVÁ		
INVESTOR: FRANTIŠEK KOCÚRIK S MANŽELKOU, HODY 1293, GALANTA		DÁTUM :	AUGUST 2014
NOVOSTAVBA RODINNÉHO DOMU		FORMÁT :	2xA4
		MIESTO STAVBY: Galanta-hody ,k.ú.Galanta - č.parc.181.182	ÚČEL :
ARCHITEKTONICKO - STAVEBNÁ ČASŤ		ZÁKAZ. ČIS. :	5/2014
PÔDORYS 1.NP		MIERKA 1:100	03

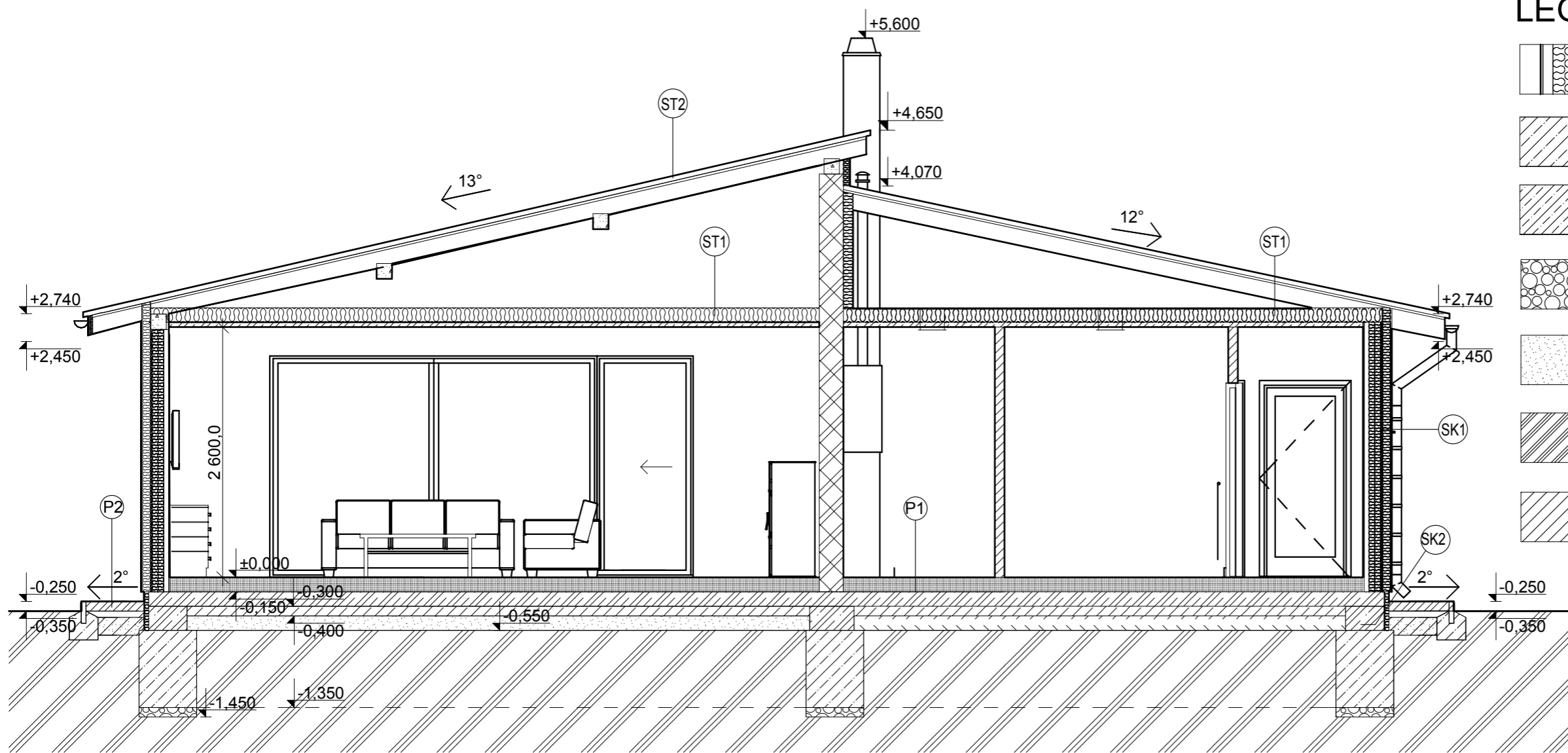

LEGENDA MATERIÁLOV

	OBVODOVÁ STENA Z KVH HRANOLOV SENDVIČOVÝ PANEL HR.300MM
	BETÓN PROSTÝ TRIEDY C 12/15
	BETÓN PROSTÝ TRIEDY C 20/25
	ŠTRKOVÝ NÁSYP
	ZHUTNENÝ ZEMNÝ NÁSYP
	PŮVODNÁ ZEMINA
	SADROKARTONOVÁ PRIEČKA HR. 100 MM

SKLADBA PODLÁH:

SKLADBA OBVOD. STENY::

SKLADBA STROPU A STRECHY:

PODLAHA NA TERÉNE:

(P1) LAMINÁTOVÁ PODLAHA	8 MM
PRUŽNÁ MIRELONOVÁ PODLOŽKA	2 MM
LIATY POTER BAUMIT CSFE25	60 MM
POLYETYLÉNOVÁ FÓLIA PE	0,2 MM
TI NOBAMIN	80 MM
2x HYDROBIT V60S35	
+ PENETR. NÁTER PENETRAL	
PODKLADNÁ BETÓN. VRSTVA	150 MM
ŠTRKOVÉ LÔŽKO	100 MM
ZHUTNENÝ NÁSYP	400 MM
PŮVODNÁ ZEMINA	

(SK1) FASÁDNA SILIKÁTOVÁ OMIETKA	3 MM
SILIKÁTOVÝ ZÁKLAD	
LEPIACA STIERKA+	
SKLOTEXT. MRIEŽKA	2 MM
TI EXTR. POLYSTYRÉN	100 MM
LEPIACA STIERKA KLEBESPACHTEL	
DREVOŠTIEPKOVÁ DOSKA OSB3	15 MM
DREVENÁ RÁMOVÁ K-CIA	80/120 MM
TI MINERÁLNA VLNA	120 MM
PAROZÁBRANA JUTAFOL	0,16 MM
ROŠT POD SADROKARTÓN	50 MM
SADROKARTÓN RIGIPS	12,5 MM

(ST1) OSB DOSKA DREVOŠTIEPKA	15 MM
TI NOBASIL MPN	200 MM
PAROTESNÁ ZÁBRANA JUTAFOL	
OCEL. CD PROFIL	50 MM
SÁDROKARTONOVÝ PODHLAD	15 MM
(ST2) STREŠNÁ KRYTINA MASLEN	
ŠKRIDLPLECH MEĎ	20 MM
DREVENÉ LATOVANIE	50x30 MM
KONTRALATOVANIE	40x60 MM
FÓLIA BRAMAC PRO	
DREVENÁ KROKVA	100x180 MM

OKAPOVÝ CHODNÍK

(P2) ZÁMKOVÁ DLAŽBA PREMAC KLASIKO
PIESKOVÉ LÔŽKO
ŠTROPIESOK (0-32 mm)
PŮVODNÝ TERÉN

(SK2) DEBNIACA TVÁRNICA PREMAC DT40
LEPIACA STIERKA KLEBESPACHTEL
TEPELNÁ IZOLÁCIA STYRODUR CS 3035
OCHRANNÁ GEOTEXTÍLIA

±0,000 = 121,00 BpV

ZODPOVEDNÝ PROJEKTANT	VYPRACOVAL A KRESLIL	A-MONT Saleziánska 21, 917 01 Trnava t.č.0850/111 900 fax:033/534 15 87 e-mail:a-mont@a-mont.sk
ING.ARCH. ADRIÁN HAŠKO	ING.ARCH. ADRIÁN HAŠKO ING.ARCH. TAMARA ČENDULOVÁ	
INVESTOR: FRANTIŠEK KOCÚRIK S MANŽELKOU, HODY 1293, GALANTA		DÁTUM : AUGUST 2014
NOVOSTAVBA RODINNÉHO DOMU MIESTO STAVBY: Galanta-hody ,k.ú.Galanta - č.parc.181.182 ARCHITEKTONICKO - STAVEBNÁ ČASŤ		FORMÁT : 2xA4
		ÚČEL : SP
REZ		ZÁKAZ. ČIS. : 5/2014
		MIERKA 1:50
		04

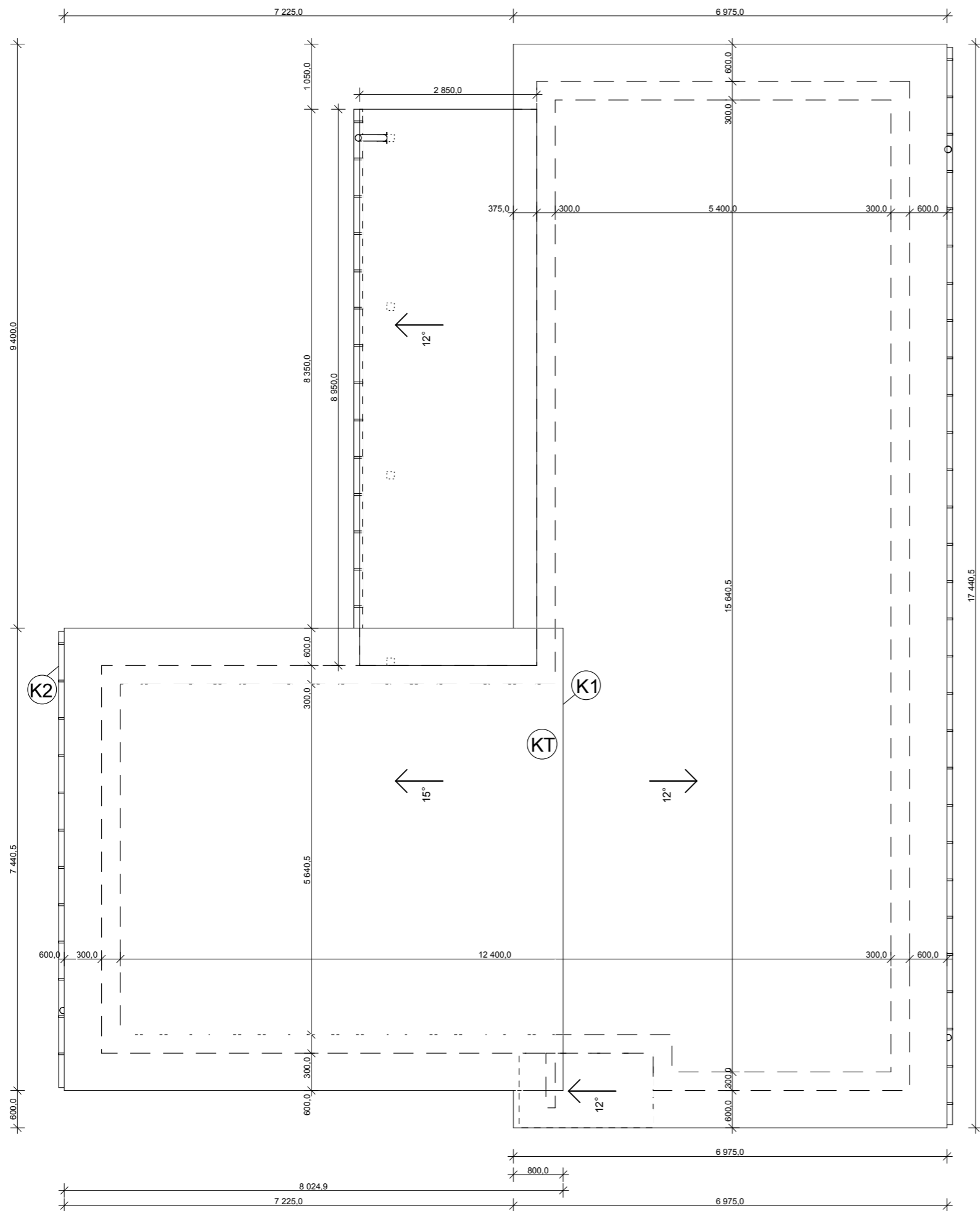

POZNÁMKY:

1. KRYTINU STRECHY TVORÍ ŠKRIDLPLECH MASLEN FARBA MEĎ
2. SÚČASŤOU KRYTINY STRECHY SÚ ODVETRÁVACIE HREBENÁČE, A ZACHYTÁVAČE SNEHU PRI ODKVAPE STRECHY.
3. ODKVAPOVÝ SYSTÉM JE TVORENÝ SYSTÉMOM STABICOR M FARBA PODLA VÝBERU ZÁKAZNÍKA

- Ⓚ KLAMPIARSKÉ KONŠTRUKCIE VIĎ VÝPIS KLAMPIARSKÝCH KONŠTRUKCIÍ
- ⓀT KOMÍNOVÉ TELESO SCHIEDEL UNI PLUS 380/380 MM, DN 20

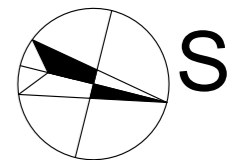

±0,000 = 121,00 BpV

ZODPOVEDNÝ PROJEKTANT	VYPRACOVAL A KRESLIL	A-MONT Saleziánska 21, 917 01 Trnava t.č.0850/111 900 fax:033/534 15 87 e-mail:a-mont@a-mont.sk	
ING.ARCH. ADRIÁN HAŠKO	ING.ARCH. ADRIÁN HAŠKO ING.ARCH. TAMARA ČENDULOVÁ		
INVESTOR: FRANTIŠEK KOCÚRIK S MANŽELKOU, HODY 1293, GALANTA		DÁTUM :	AUGUST 2014
NOVOSTAVBA RODINNÉHO DOMU MIESTO STAVBY: Galanta-hody ,k.ú.Galanta - č.parc.181.182 ARCHITEKTONICKO - STAVEBNÁ ČASŤ PÔDORYS STRECHY		FORMÁT :	2xA4
		ÚČEL :	SP
		ZÁKAZ. ČIS. :	5/2014
		MIERKA 1:100	05

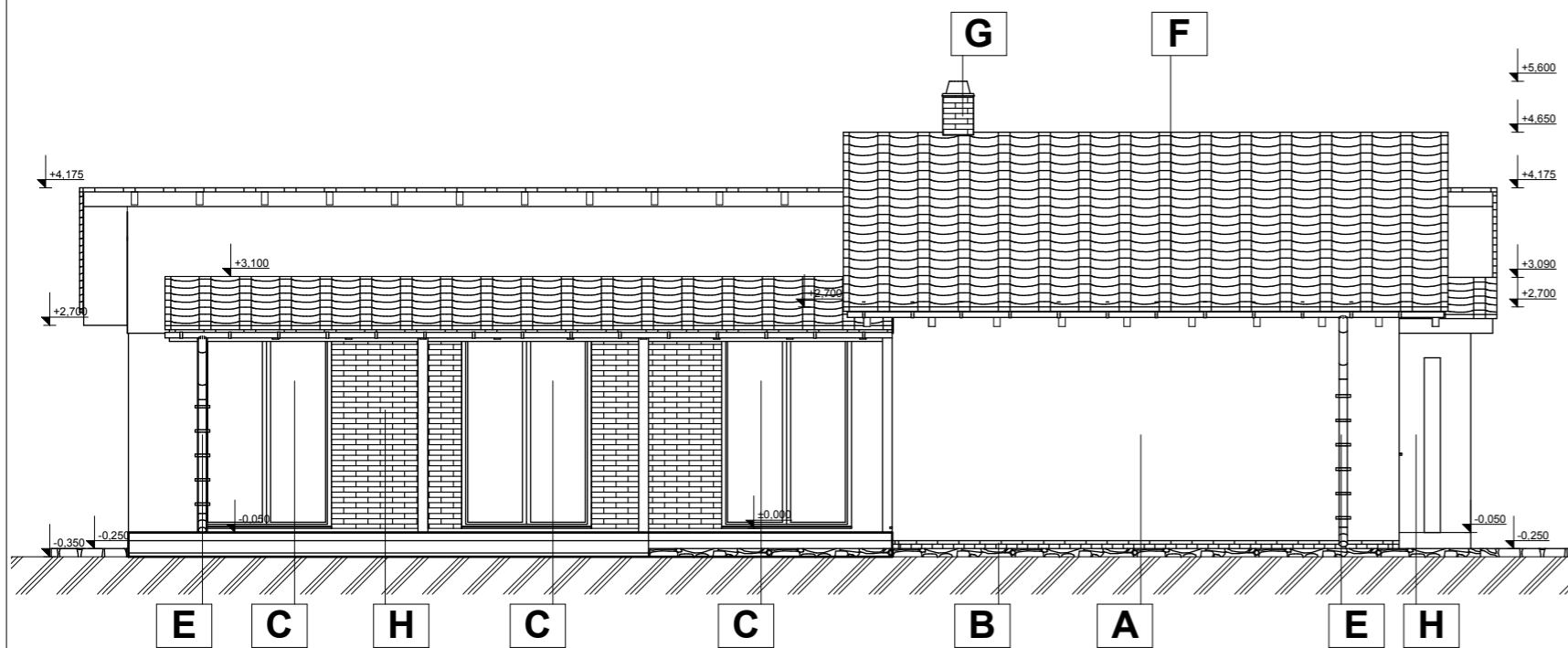

POHĽAD JUHOVÝCHODNÝ M =1:100

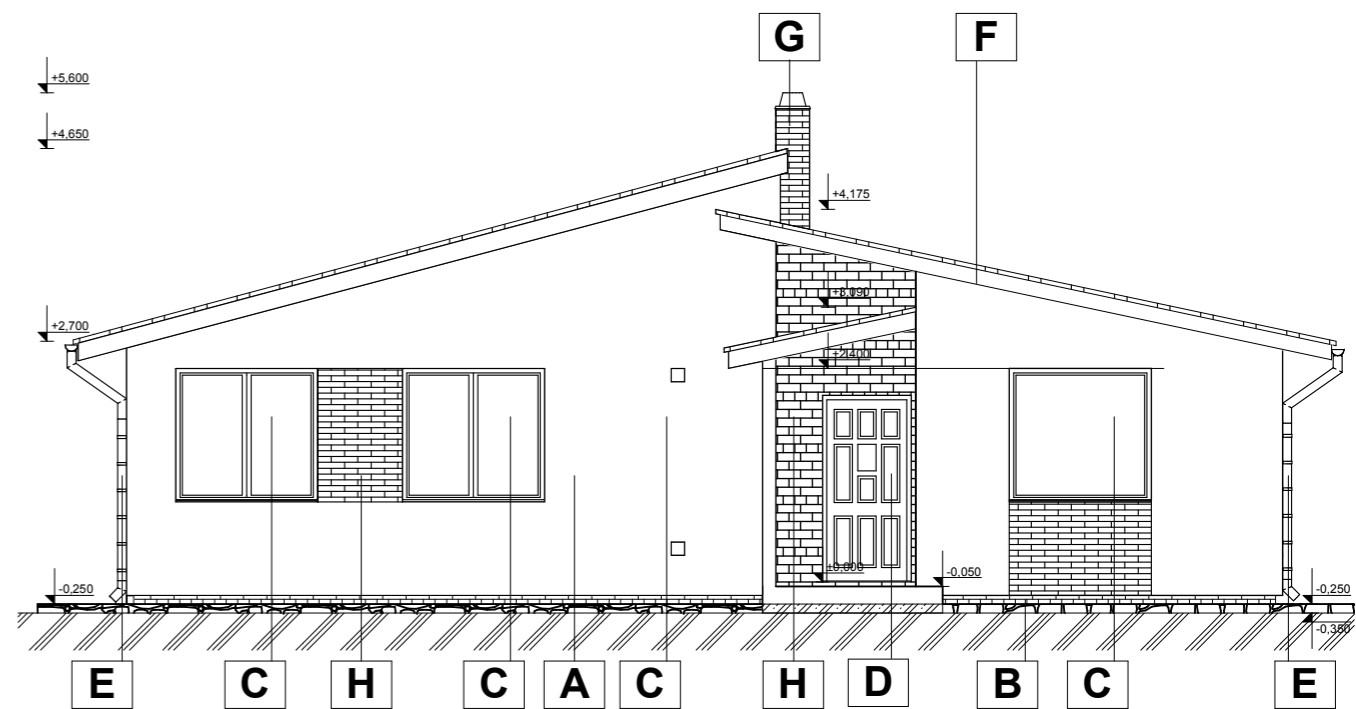

POHĽAD SEVEROVÝCHODNÝ M =1:100

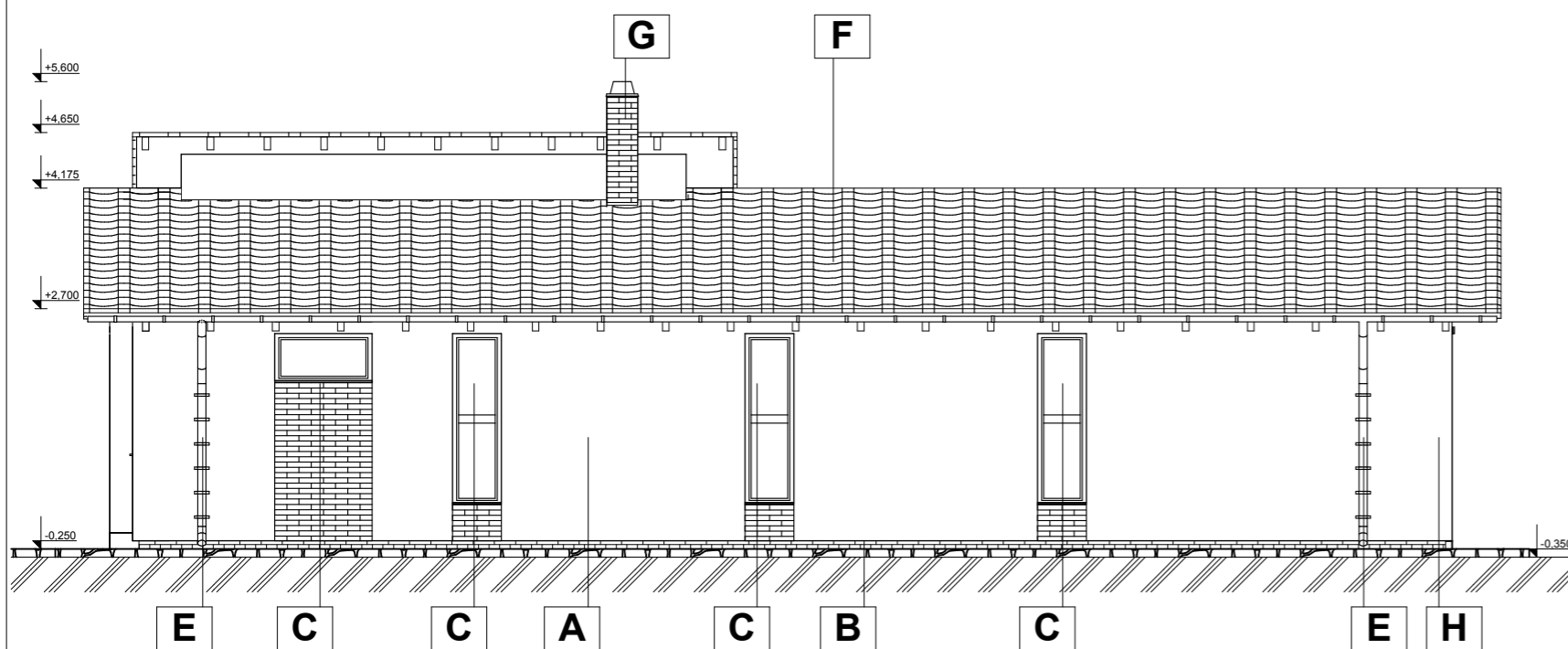

POHĽAD SEVEROZÁPADNÝ M =1:100

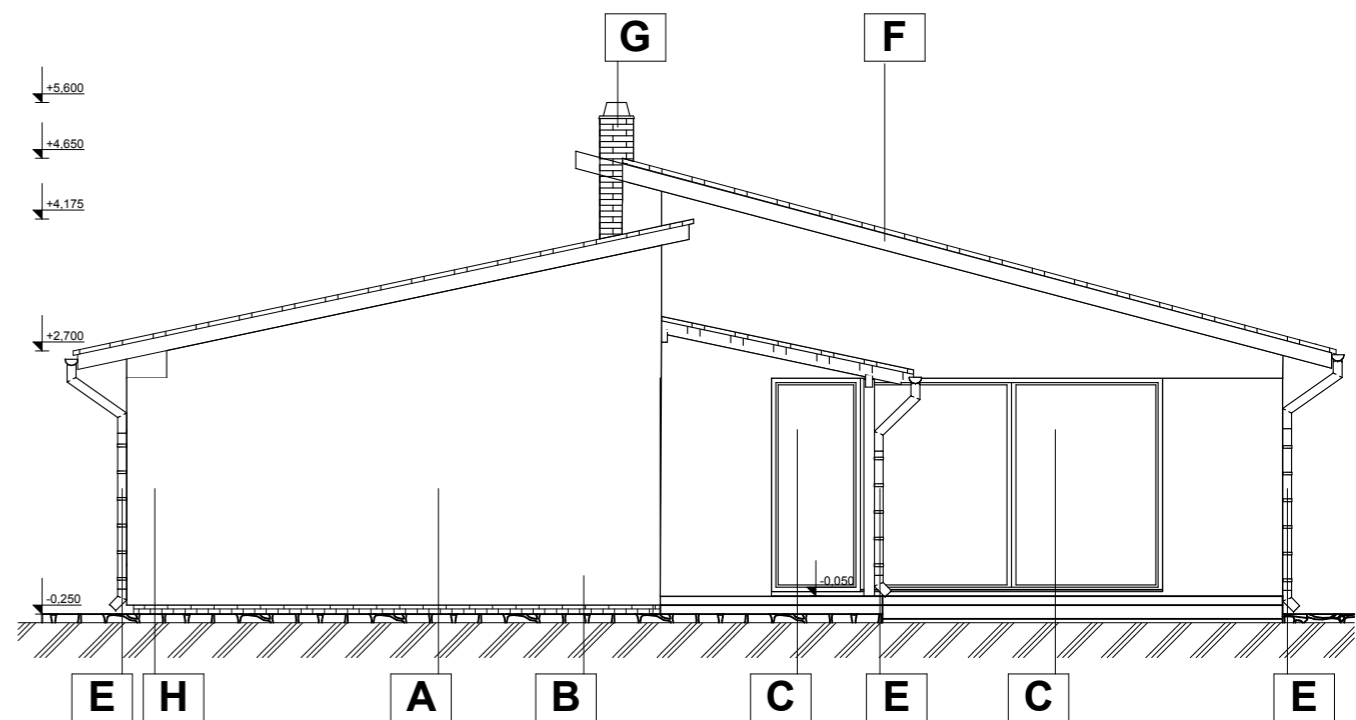

POHĽAD JUHOZÁPADNÝ M =1:100

- A** ZATEPLENIE+SILIKÁTOVÁ OMIETKA - FARBA PODĽA INVESTORA
- B** SOKEL MARMOLIT FARBA PODĽA INVESTORA
- C** PLASTOVÉ OKNO 7-KOMOROVÝ PROFIL , FARBA BIELA
- D** PLASTOVÉ DVERE 5-KOMOROVÝ PROFIL, FARBA BIELA
- E** STREŠNÝ ZVOD,ŽĽAB +KOTLÍK POZINKOVANÝ PLECH AL. POPLASTOVANÝ PLECH FARBA HNEDÁ
- F** STREŠNÁ KRYTINA ŠKRIDLPLECH MASLEN FARBA MEĎ
- G** KOMÍNOVÉ TELESO SCHIEDEL UNI PLUS - FAREBNÝ ODTIE DTTO AKO FASÁDNA OMIETKA
- H** TEHLOVÝ OBKLAD

±0,000 = 121,00 BpV

ZODPOVEDNÝ PROJEKTANT	VYPRACOVAL A KRESLIL	A-MONT Saleziánska 21, 917 01 Trnava t.č.0850/111 900 fax:033/534 15 87 e-mail:a-mont@a-mont.sk	
ING.ARCH. ADRIÁN HAŠKO	ING.ARCH. ADRIÁN HAŠKO ING.ARCH. TAMARA ČENDULOVÁ		
INVESTOR: FRANTIŠEK KOCÚRIK S MANŽELKOU, HODY 1293, GALANTA			
NOVOSTAVBA RODINNÉHO DOMU MIESTO STAVBY: Galanta-hody ,k.ú.Galanta - č.parc.181.182 ARCHITEKTONICKO - STAVEBNÁ ČASŤ		DÁTUM :	AUGUST 2014
		FORMÁT :	2xA4
POHĽADY		ÚČEL :	SP
		ZÁKAZ. ČIS. :	5/2014
		MIERKA 1:100	06