

# RODINNÝ DŮM RD-11 KROV 1:50

DOPLŇK D1 – 2 ks  
DOPLŇK D2 – 4 ks  
DOPLŇK D3 – 4 ks

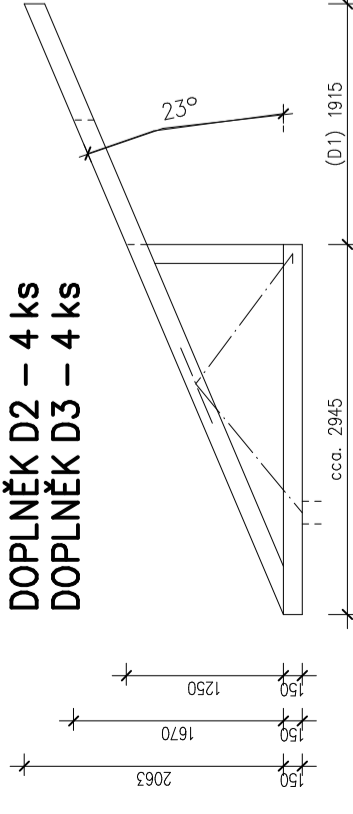

DOPLŇK NÁROŽNÍ  
DN1 – 4 ks

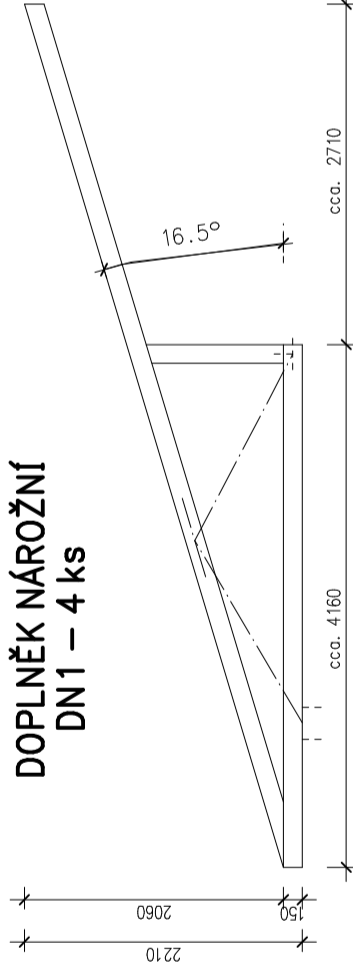

DOPLŇK D4 – 8 ks

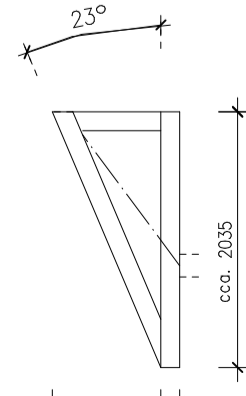

DOPLŇK D5 – 8 ks

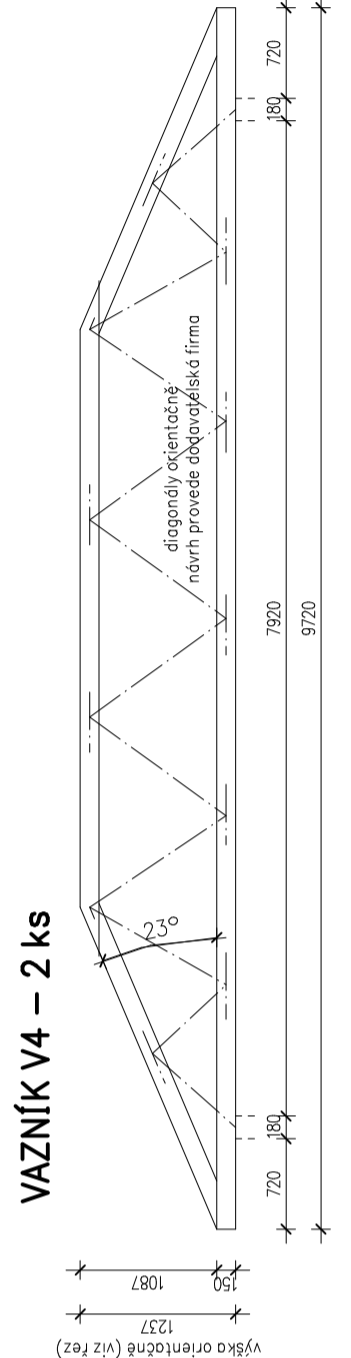
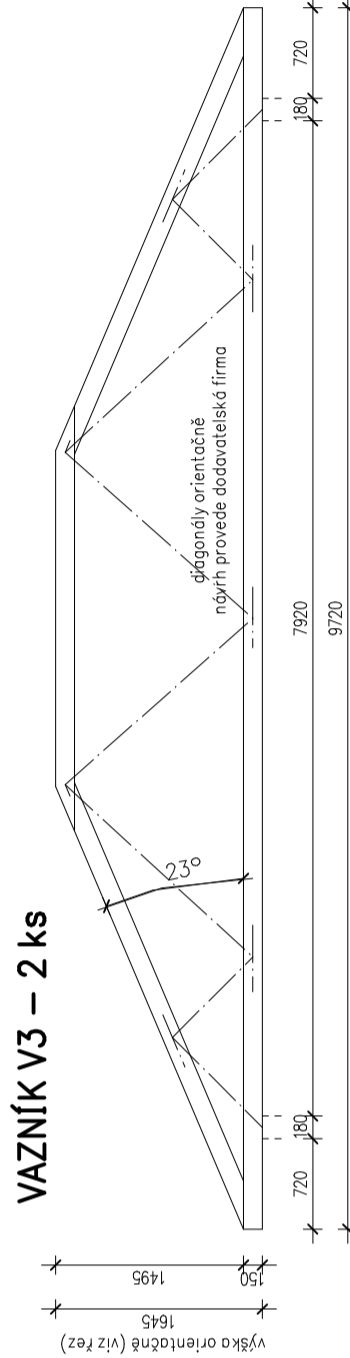
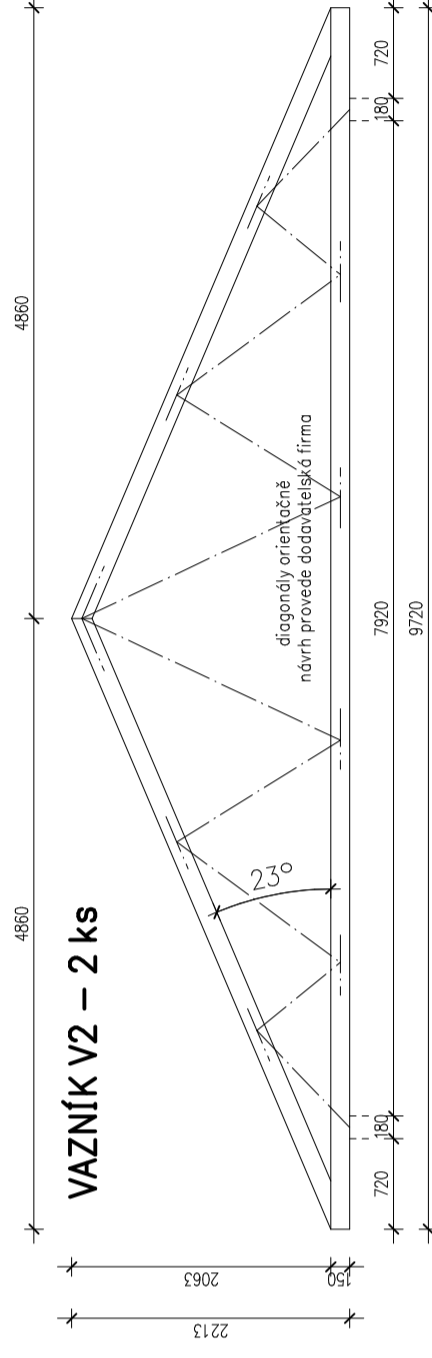
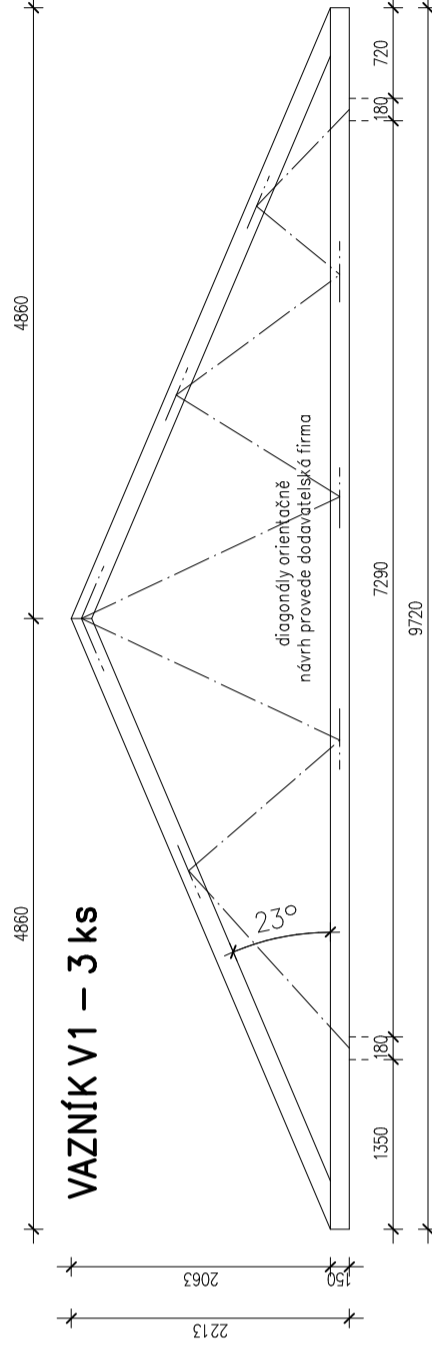
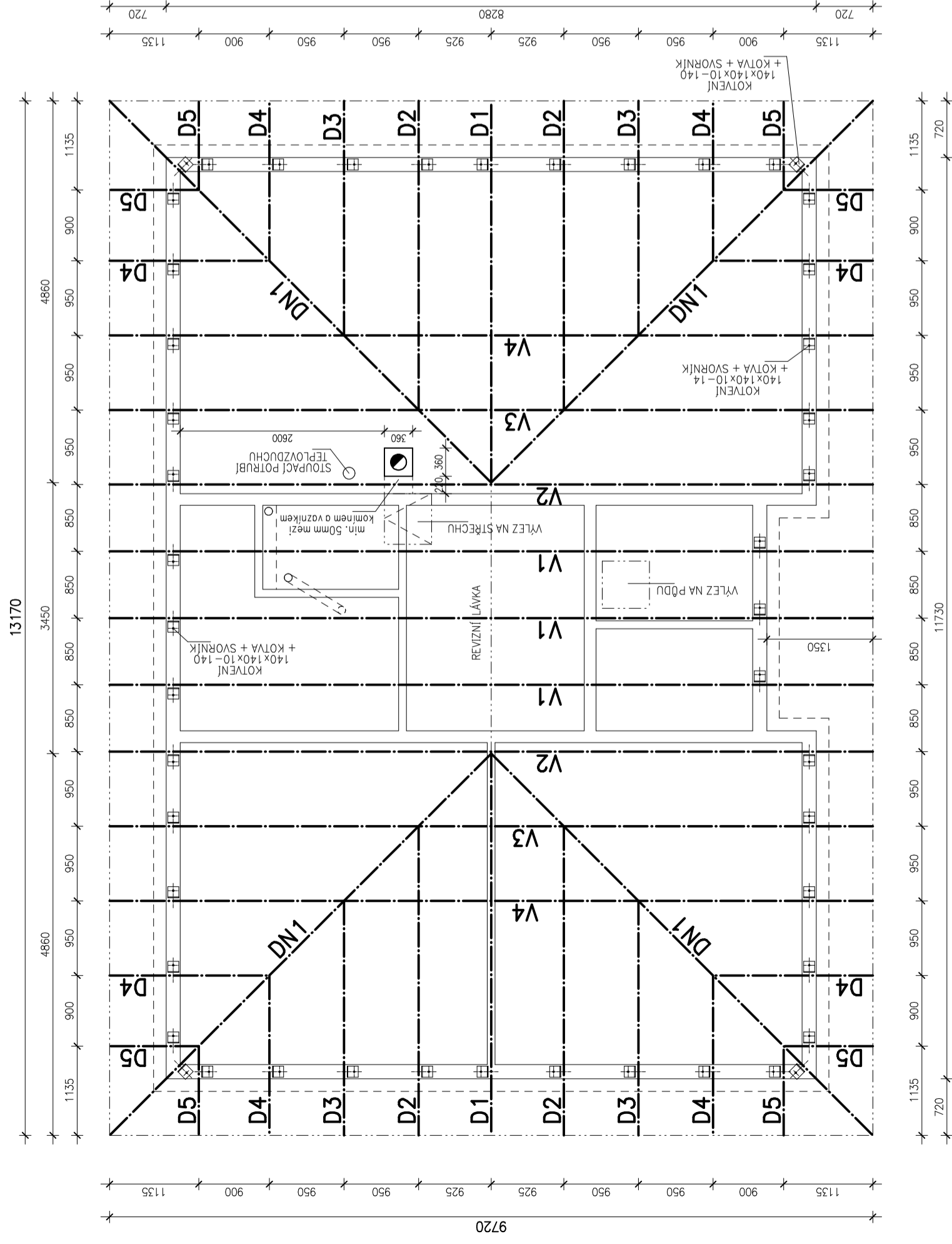
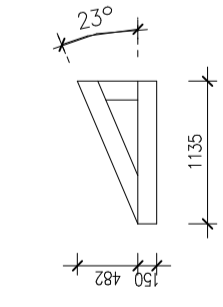

### POZNÁMKA:

- řezivo smrkové C24
- viditelné části hoblované
- všechny dřevěné prvky preventivně opatřit nátěrem proti plísním, hnilobě, bakteriím, hmyzu a dřevokazným houbám (např. LIGNOFIX)
- ocelové prvky opatřit nátěrem proti korozi nebo pozinkovat pomocí úhelníků, kotev a svorníků
- laťování 60/40 mm, kontralátě 50/30 mm, bednění tl. 24 mm

VAZNÍKY JSOU V TYPOVÉM PROJEKTU ORIENTAČNĚ NAVRŽENY NA IV. SNĚHOVOU OBLAST. SPOJĚ JSOU ŘEŠENY POMOCÍ PLECHOVÝCH STYČNÍKOVÝCH DESEK S HŘEBÝ. PŘESNÝ NAVRŮ DIMENZÍ JEDNOTLIVÝCH PRVKŮ VAZNÍKŮ, STYČNÍKOVÝCH DESEK, ZAVĚTROVÁNÍ A KOTVENÍ VAZNÍKŮ PROVEDE A DOLOŽÍ ODBORNÁ DODAVATELSKÁ FIRMA. PO DOHODĚ S OBJEDNATELEM JE MOŽNO PROVĚST PŘEPČET NA SKUTEČNOU NIŽŠÍ SNĚHOVOU OBLAST V MÍSTĚ STAVBY, NA VYŠŠÍ SE JE PŘEPČET NUTNÝ VŽDY.

### VÝPIS OCELOVÝCH PRVKŮ:

- L 140x140x10 – 140mm – 48ks
- Kotva HSA M12x150 – 48ks
- Svorník M12x180 – 48ks

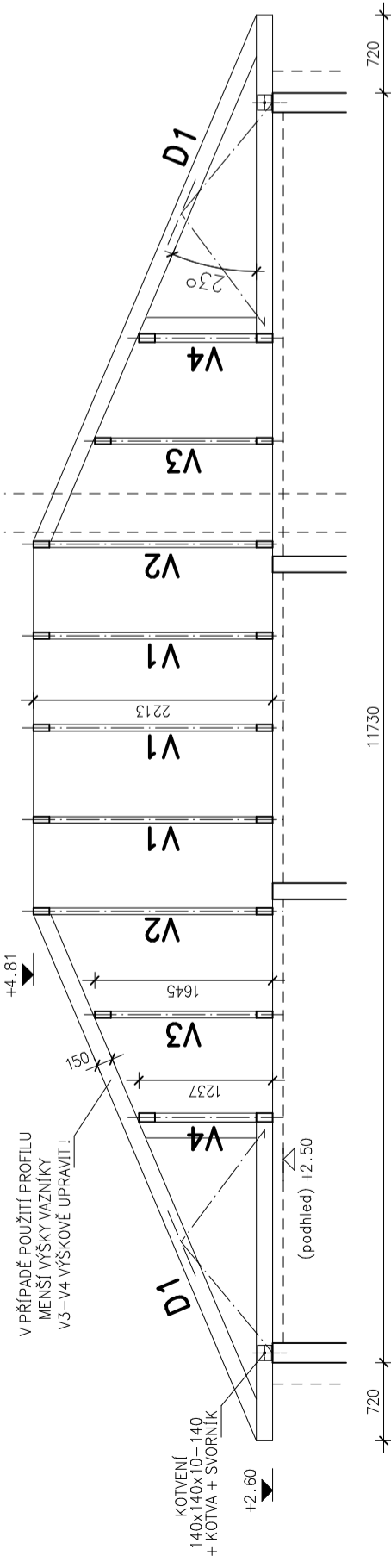

<b>DŮM JEDNÍM TAHEM</b>		<b>ING. ŽEMLIČKA PAVEL</b> PROJEKTOVÁ ČINNOST VE VÝSTAVBĚ	
Vypracoval: Ing. Žemlička Pavel		POD KRÍŽKEM 1388, 36301 OSTROV telefon: (+420) 607 717 155 e-mail: zemlicka@seznam.cz IČO: 44666708	
Kraj: Středočeský	Obec: Plýrov	Formát: 6 A4	
Stavěmísto: Michal a Andrea Pánkovi Na Radouči 1253, Mladá Boleslav 293 01	Datum: 09/2014	Účel: TYPOVÝ PROJEKT	
Akce: RODINNÝ DŮM RD-11 IRIS stavba na parc. 177/21, k.ú. Plýrov okr. Ml. Boleslav	Číslo zak.: 7170/195	Mřítko: 1:50	
D.1.1. Architektonicko-stavební řešení		Arch. číslo: 7170/195/RD-11/S-05	