

LEGENDA ZNAČENÍ

~~~~~ PAŽENÍ STAVEBNÍ JÁMY

±0,000 = 248,50 m n.m. Bpv

|                                                                                                                    |      |                                                                                                      |                                    |
|--------------------------------------------------------------------------------------------------------------------|------|------------------------------------------------------------------------------------------------------|------------------------------------|
| INVESTOR<br>Zuzana a Petr Sýkorovi<br>Jozefa Gabčíka 353<br>530 09 Pardubice                                       |      | ZODPOVĚDNÝ PROJEKTANT<br>ING. ZUZANA SÝKOROVÁ                                                        | VYPRACOVAL<br>ING. ZUZANA SÝKOROVÁ |
| STAVBA<br><b>NOVOSTAVBA RODINNÉHO DOMU</b><br>ulice SLEZÁKOVA, OSTŘEŠANY<br>p.č. 51/5, katastrální území OSTŘEŠANY |      | STUPĚŇ DOKUMENTACE<br>DOKUMENTACE PRO VYDÁNÍ SPOLEČNÉHO<br>ÚZEMNÍHO ROZHODNUTÍ A STAVEBNÍHO POVOLENÍ |                                    |
| PROJEKTOVÁ ČÁST<br><b>D.1 DOKUMENTACE STAVEBNÍHO OBJEKTU</b>                                                       |      | FORMÁT<br>4xA4                                                                                       | DATUM<br>10/2016                   |
| STAVEBNÍ / INŽENÝRSKÝ OBJEKT<br><b>SO 01 - RODINNÝ DŮM S GARÁŽÍ</b>                                                |      | MĚŘITKO<br>1:50                                                                                      | SOUBOR<br>S_D_ARS_00_00.dwg        |
| PROFESNÍ ČÁST<br><b>D.1.1 ARCHITEKTONICKO STAVEBNÍ ČÁST</b>                                                        |      | ČÍSLO PÁŘE                                                                                           |                                    |
| NÁZEV PŘÍLOHY<br><b>PŮDORYS VÝKOPŮ</b>                                                                             |      | ČÍSLO VÝKRESU<br><b>S D ARS 00 00</b>                                                                |                                    |
| STUPĚŇ                                                                                                             | ČÁST | PROFESE                                                                                              | Č. VÝKR                            |
|                                                                                                                    |      |                                                                                                      | REVIZE                             |

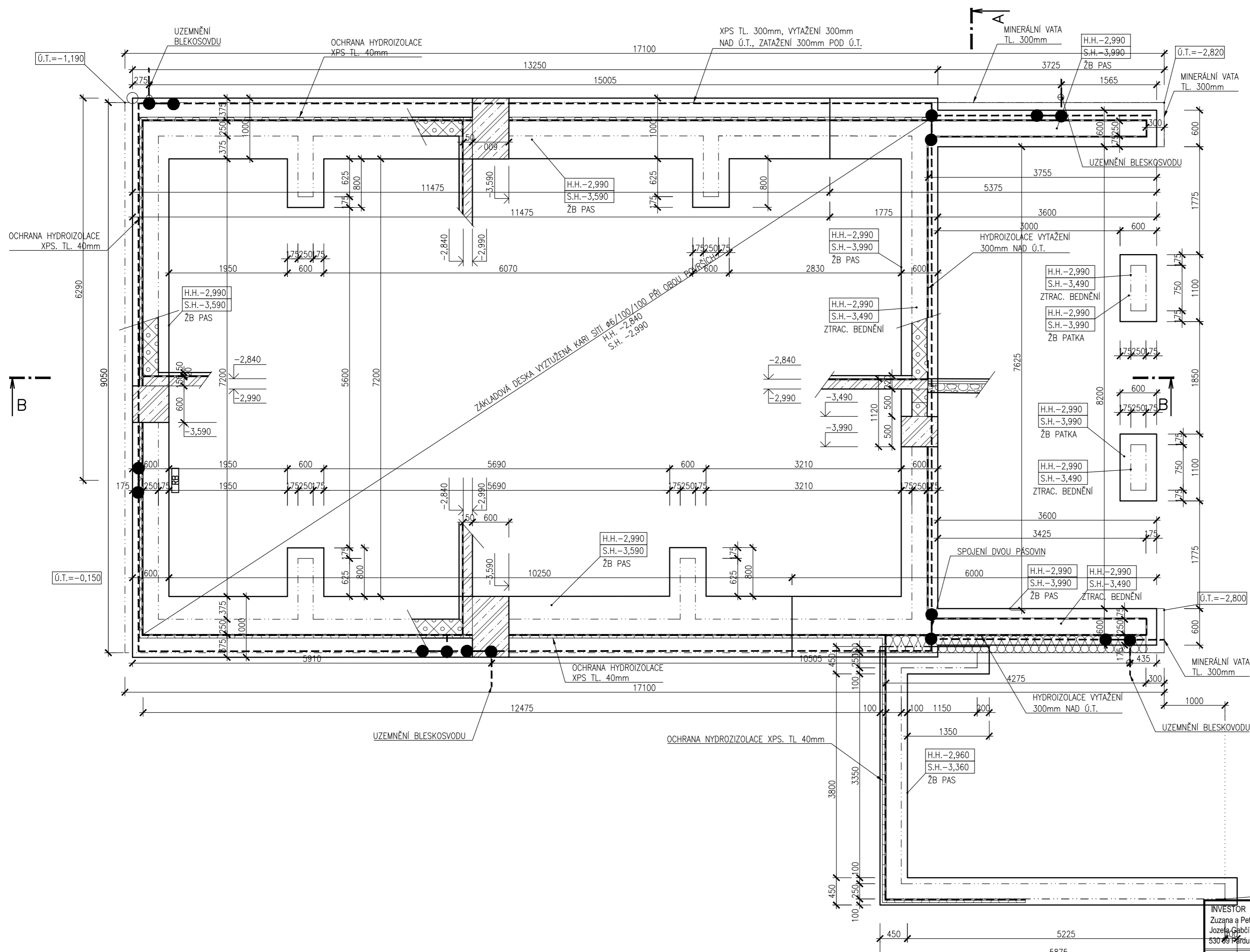

**HYDROIZOLAČNÍ SOUVRSTVÍ JE NAVRŽENO PROTI ZEMNÍ VLNKOSTI A PRONIKÁNÍ RADONU Z PODLOŽÍ:**

**SKLADBA VODOROVNÉ HYDROIZOLACE:**

- ŽB ZÁKLADOVÁ DESKA TL. 150mm, POVRCH ZBRUŠENÝ OŠETŘENÝ OCHRANNÝM NÁTĚREM
- IZOLACE PROTI ZEMNÍ VLNKOSTI 2x MODIFIKOVANÝ ASFALTOVÝ PÁS TYPU S
- PODKLADNÍ BETON TL. 50mm
- ROSTLÝ TERÉN

**SKLADBA SVISLÉ HYDROIZOLACE:**

- OCHRANA HYDROIZOLACE – XPS DESKY TL. 300mm DO NEZÁMRZNÉ HLUBKY min. 1000mm POD ÚT
- IZOLACE PROTI ZEMNÍ VLNKOSTI 2x MODIFIKOVANÝ ASFALTOVÝ PÁS TYPU S, HYDROIZOLACE BUDE VYTAŽENA min. 300mm NAD UPRAVENÝ TERÉN
- OBVODOVÉ ZDIVO VÁPENOPIŠKOVÉ BLOKY TL. 175mm

**POZNÁMKY:**

- NA DNĚ ZÁKLADŮ (min. 50mm KRYTÍ V BETONU) BUDE ULOŽEN ZEMNÍ PÁSEK. VÝVODY BUDOU PROVEDENY VODIČI FeZn 30x4 – VÝSTUP ZE ZÁKLADŮ BUDE CHRÁNĚN PŘED KORÓZÍ viz. ČÁST PD SILNOPROUDÉ ROZVODY A OSVĚTLENÍ
- ŽB ZÁKLADOVÁ DESKA VYZTUŽENA KARI SÍŤI Ø6/100 x Ø6/100 – KRYTÍ 40mm
- ROSTLÝ TERÉN BUDE PŘEHUTNĚN, NASYPY A NAVÁŽKY PO VRSTVÁCH MAX. TL. 300mm – POUZE POD DESKOU
- POD ZÁKLADOVÝMI PASY BUDE POUZE PŘEHUTNĚNÝ ROSTLÝ TERÉN – PODSYPY PASŮ JSOU ZAKÁZÁNY
- PŘI PROVÁDĚNÍ ZÁKLADOVÝCH KONSTRUKCÍ JE NUTNÉ OCHRÁNIT ZÁKLADOVOU SPÁRU PŘED KLIMATICKÝMI A MECHANICKÝMI VLIVY
- STROJNÍ HLOUBENÍ MUSÍ BÝT UKONČENO CCA 300mm NAD ZÁKLADOVOU SPÁRU, POSLEDNÍ VRSTVU ODEBRAT RUČNĚ TĚSNĚ PŘED BETONÁŽÍ
- JE ZAKÁZÁNO NA ZÁKLADOVOU SPÁRU ROZPROSTRÁT VRSTVU PÍSKU NEBO ŠTĚRKU
- PROSTUPY DO KONSTRUKCÍ POD ÚROVŇÍ UPRAVENÉHO TERÉNU BUDOU OSAZENY CHRÁNIČKAMI
- PŘED BETONÁŽÍ PODLAHOVÉ DESKY JE TŘEBA OSADIT VEŠKERÉ ROZVODY
- PRACOVNÍ SPÁRY VODOSTAVEBNĚ KONSTRUKCE SUTERÉNU BUDOU TĚSNĚNÉ TĚSNÍCIMI PLECHY A BOBTNÁVÝMI PÁSKY
- ALTERNATIVNĚ JE MOŽNO V PRACOVNÍ SPÁRE POUŽIT KRYSALIZAČNÍ NÁTĚR XYPEX

**ZÁKLADOVÉ PASY A DESKY PODKLADNÍHO BETONU:**  
 BETON C20/25 XC2 S3

ZTRACENÉ BEDNĚNÍ: VÝPLŇ C20/25 XC2 S4

±0,000 = 248,50 m n.m. Bpv

|                                                                                                                    |                                               |                                                                                                      |
|--------------------------------------------------------------------------------------------------------------------|-----------------------------------------------|------------------------------------------------------------------------------------------------------|
| INVESTOR<br>Zuzana a Petr Sýkorovi<br>Jozefa Čabčička 353<br>530 09 Pardubice                                      | ZODPOVĚDNÝ PROJEKTANT<br>ING. ZUZANA SÝKOROVÁ | VYPRACOVAL<br>ING. ZUZANA SÝKOROVÁ                                                                   |
| STAVBA<br><b>NOVOSTAVBA RODINNÉHO DOMU</b><br>ulice SLEZÁKOVA, OSTŘEŠANY<br>p.č. 51/5, katastrální území OSTŘEŠANY |                                               | STUPĚŇ DOKUMENTACE<br>DOKUMENTACE PRO VYDÁNÍ SPOLEČNÉHO<br>ÚZEMNÍHO ROZHODNUTÍ A STAVEBNÍHO POVOLENÍ |
| PROJEKTOVÁ ČÁST<br><b>D.1 DOKUMENTACE STAVEBNÍHO OBJEKTU</b>                                                       | FORMÁT<br>4xA4                                | DATUM<br>10/2016                                                                                     |
| STAVEBNÍ / INŽENÝRSKÝ OBJEKT<br><b>SO 01 - RODINNÝ DŮM S GARÁŽÍ</b>                                                | MĚŘITKO<br>1:50                               | SOUBOR<br>S_D_ARS_01_00.dwg                                                                          |
| PROFESNÍ ČÁST<br><b>D.1.1 ARCHITEKTONICKO STAVEBNÍ ČÁST</b>                                                        | ČÍSLO VÝKRESU<br>S D ARS 01 00                | ČÍSLO PARÉ                                                                                           |
| NÁZEV PŘÍLOHY<br><b>PŮDORYS ZÁKLADŮ</b>                                                                            | STUPĚŇ                                        | Č. VÝKR                                                                                              |
|                                                                                                                    | ČÁST                                          | REVIZE                                                                                               |

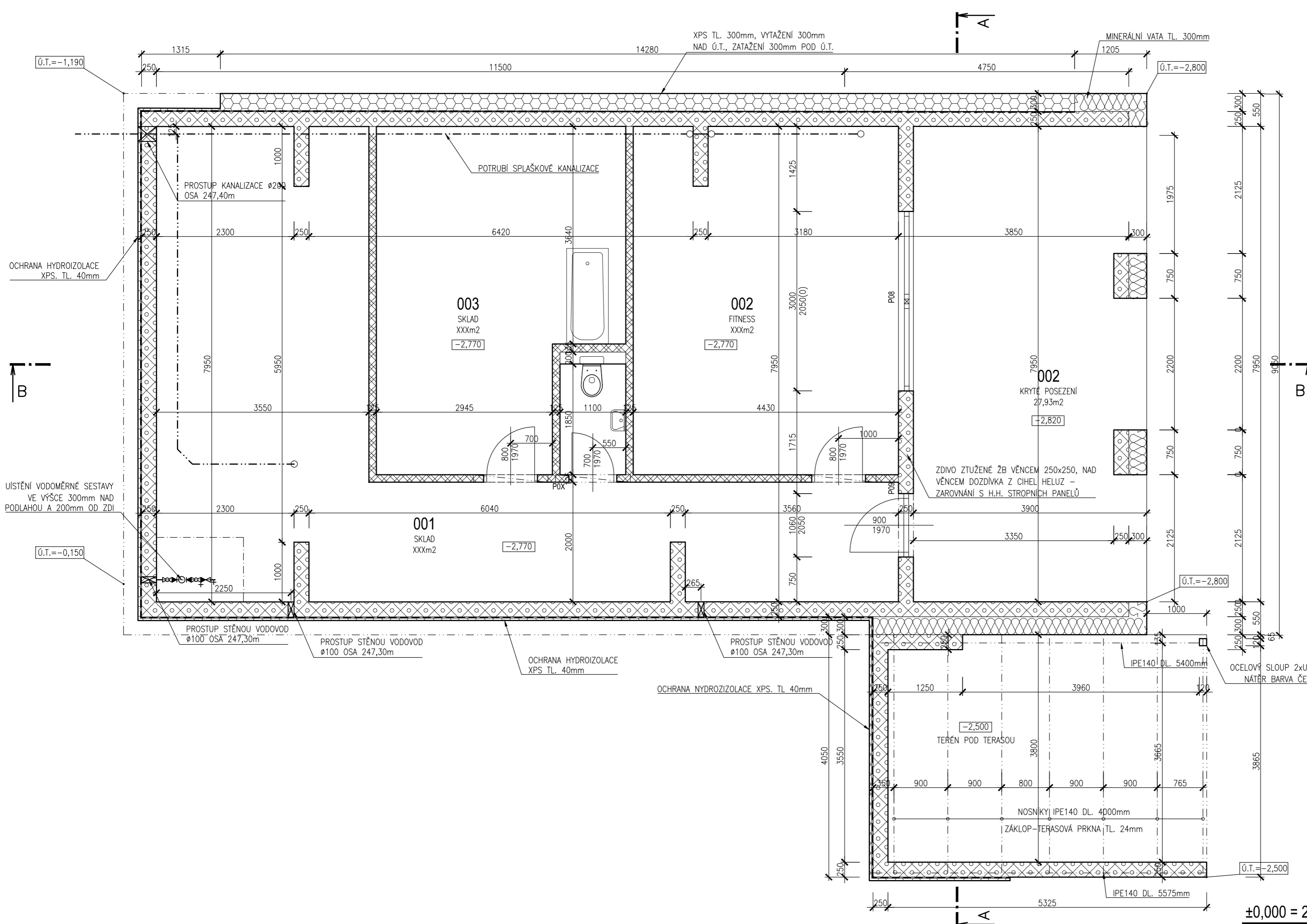

- ### LEGENDA MATERIÁLŮ
- NOSNÉ ZDIVO Z VÁPENOPÍSKOVÝCH BLOKŮ TL. 175mm
  - ZALOŽENÍ PRVNÍ ŘADA Z TVÁRNIC YTONG P2-500 TL. 200mm
  - ZDIVO PŘÍČEK Z VÁPENOPÍSKOVÝCH BLOKŮ TL. 115mm
  - ZDIVO PŘÍČEK Z VÁPENOPÍSKOVÝCH BLOKŮ TL. 70mm
  - VYZTUŽENÉ ZDIVO Z TVÁRNIC ZTRACENÉHO BEDNĚNÍ 250x300
  - SDK PŘEDSTĚNA TL. 200mm
  - TEPELNÁ IZOLACE
  - TEPELNÁ IZOLACE – IZOLAČNÍ DESKY EPS POLYSTYREN
  - TEPELNÁ IZOLACE – XPS POLYSTYREN (PERIMETR)
  - ZPEVNĚNÉ PLOCHY – DŘEVĚNÉ PRKNA
  - HUTNĚNÝ ZÁSYP VYTĚŽENOU ZEMINOU
  - ŽELEZOBETON
  - PROSTÝ BETON
  - ROSTLÝ TERÉN
  - HYDROIZOLACE

### TABULKA PŘEKLADŮ

|     |                               |     |
|-----|-------------------------------|-----|
| P08 | ŽB PŘEKLAD 250x400 DL. 3250mm | 1ks |
| P09 | ŽB PŘEKLAD 250x400 DL. 1500mm | 1ks |

POZN.: MÍSTO PŘEKLADŮ POROTHERM MŮŽOU BÝT POUŽITY PŘEKLADY HELUZ.

±0,000 = 248,50 m n.m. Bpv

|                                                                                                                    |                                               |                                                                                                      |
|--------------------------------------------------------------------------------------------------------------------|-----------------------------------------------|------------------------------------------------------------------------------------------------------|
| INVESTOR<br>Zuzana a Petr Sýkorovi<br>Jozefa Gabčíka 353<br>530 09 Pardubice                                       | ZODPOVĚDNÝ PROJEKTANT<br>ING. ZUZANA SÝKOROVÁ | VYPRACOVAL<br>ING. ZUZANA SÝKOROVÁ                                                                   |
| STAVBA<br><b>NOVOSTAVBA RODINNÉHO DOMU</b><br>ulice SLEZÁKOVA, OSTŘEŠANY<br>p.č. 51/5, katastrální území OSTŘEŠANY |                                               | STUPEŇ DOKUMENTACE<br>DOKUMENTACE PRO VYDÁNÍ SPOLEČNÉHO<br>ÚZEMNÍHO ROZHODNUTÍ A STAVEBNÍHO POVOLENÍ |
| PROJEKTOVÁ ČÁST<br><b>D.1 DOKUMENTACE STAVEBNÍHO OBJEKTU</b>                                                       |                                               | DATUM<br>10/2016                                                                                     |
| STAVEBNÍ / INŽENÝRSKÝ OBJEKT<br><b>SO 01 - RODINNÝ DŮM S GARÁŽÍ</b>                                                |                                               | FORMÁT<br>4xA4                                                                                       |
| PROFESNÍ ČÁST<br><b>D.1.1 ARCHITEKTONICKO STAVEBNÍ ČÁST</b>                                                        |                                               | MĚŘITKO<br><b>1:50</b>                                                                               |
| NÁZEV PŘÍLOHY<br><b>PŮDORYS 1.PP</b>                                                                               |                                               | SOUBOR<br>S_D_ARS_02_00.dwg                                                                          |
| ČÍSLO VÝKRESU<br><b>S D ARS 02 00</b>                                                                              |                                               | ČÍSLO PARÉ                                                                                           |
| STUPĚŇ                                                                                                             | ČÁST                                          | PROFESE                                                                                              |
| Č. VYKR                                                                                                            | REVIZE                                        |                                                                                                      |

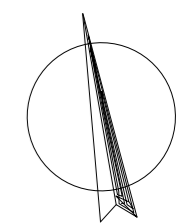

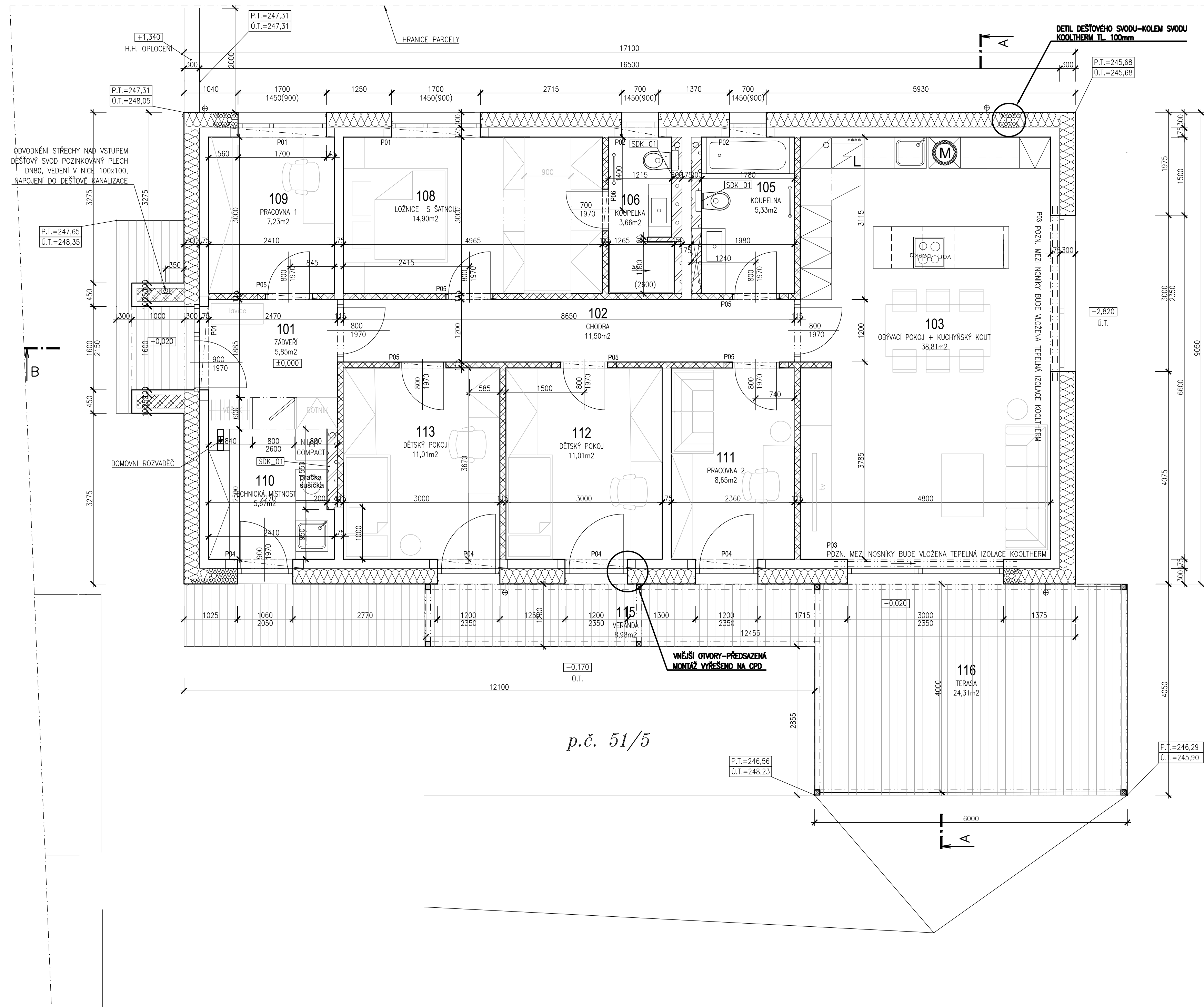

p.č. 51/5

TABULKA MÍSTNOSTÍ

| CISLO_MISTNOSTI | NAZEV_MISTNOSTI                | PLOCHA               | POPIS_PODLAHY          | POPIS_POVRCHU_STROPU | POPIS_STENY                                   | SVETLA_VYSKA_PODHLED | VYSKA_OBKladU_STENY | POZNAMKA                              |
|-----------------|--------------------------------|----------------------|------------------------|----------------------|-----------------------------------------------|----------------------|---------------------|---------------------------------------|
| 001             | SKLAD                          | 108,31m <sup>2</sup> | OCHRANNÝ NÁTĚR         | OCHRANNÝ NÁTĚR       | OMÍTKA BILÁ                                   | 2250                 |                     | viz. VÝKRES S_D_ARS_02_00_PŮDORYS_1PP |
| 002             | KRYTÉ POSEZENÍ                 | 27,93m <sup>2</sup>  | BETONOV DLAŽBA         | OCHRANNÝ NÁTĚR       | OMÍTKA BILÁ                                   | 2100                 |                     | viz. VÝKRES S_D_ARS_02_00_PŮDORYS_1PP |
| 101             | ZÁDVEŘÍ                        | 6,10m <sup>2</sup>   | DŘEVĚNÁ PODLAHA        | SDK PODHLED          | SÁDROVÁ OMÍTKA                                | 2600                 |                     |                                       |
| 102             | CHODBA                         | 11,50m <sup>2</sup>  | DŘEVĚNÁ PODLAHA        | SDK PODHLED          | SÁDROVÁ OMÍTKA                                | 2600                 |                     |                                       |
| 103             | OBÝVACÍ POKOJ + KUCHYŇSKÝ KOUT | 38,81m <sup>2</sup>  | DŘEVĚNÁ PODLAHA        | SDK PODHLED          | SÁDROVÁ OMÍTKA                                | 2600                 |                     |                                       |
| 104             | SPÍŽIŘNA                       | 3,11m <sup>2</sup>   | KERAMICKÁ DLAŽBA       | SDK PODHLED          | SÁDROVÁ OMÍTKA                                | 2600                 |                     |                                       |
| 105             | KOUPELNA                       | 5,06m <sup>2</sup>   | DŘEVĚNÁ PODLAHA        | SDK PODHLED          | VODĚODOLNÁ, OMYVATELNÁ OMÍTKA                 | 2600                 | 2600                |                                       |
| 106             | KOUPELNA                       | 3,81m <sup>2</sup>   | DŘEVĚNÁ PODLAHA        | SDK PODHLED          | VODĚODOLNÁ, OMYVATELNÁ OMÍTKA/KERAMICKÝ OBLAD | 2600                 | 2600                |                                       |
| 107             | ŠATNA                          | 5,70m <sup>2</sup>   | DŘEVĚNÁ PODLAHA        | SDK PODHLED          | SÁDROVÁ OMÍTKA                                | 2600                 |                     |                                       |
| 108             | LOŽNICE                        | 9,00m <sup>2</sup>   | DŘEVĚNÁ PODLAHA        | SDK PODHLED          | SÁDROVÁ OMÍTKA                                | 2600                 |                     |                                       |
| 109             | PRACOVNA 1                     | 8,50m <sup>2</sup>   | DŘEVĚNÁ PODLAHA        | SDK PODHLED          | SÁDROVÁ OMÍTKA                                | 2600                 |                     |                                       |
| 110             | TECHNICKÁ MÍSTNOST             | 7,40m <sup>2</sup>   | KERAMICKÁ DLAŽBA       | SDK PODHLED          | SÁDROVÁ OMÍTKA                                | 2600                 |                     |                                       |
| 111             | PRACOVNA 2                     | 12,23m <sup>2</sup>  | VINYLOVÁ PODLAHA       | SDK PODHLED          | SÁDROVÁ OMÍTKA                                | 2600                 |                     |                                       |
| 112             | DĚTSKÝ POKOJ                   | 10,90m <sup>2</sup>  | DŘEVĚNÁ PODLAHA        | SDK PODHLED          | SÁDROVÁ OMÍTKA                                | 2600                 |                     |                                       |
| 113             | DĚTSKÝ POKOJ                   | 10,90m <sup>2</sup>  | DŘEVĚNÁ PODLAHA        | SDK PODHLED          | SÁDROVÁ OMÍTKA                                | 2600                 |                     |                                       |
| 114             | GARŽ                           | 35,00m <sup>2</sup>  | OCHRANNÝ NÁTĚR         |                      |                                               |                      |                     |                                       |
| 115             | VERANDA                        | 11,07m <sup>2</sup>  | DŘEVĚNÉ TERASOVÉ PRKNA |                      |                                               |                      |                     |                                       |
| 116             | TERASA                         | 22,56m <sup>2</sup>  | DŘEVĚNÉ TERASOVÉ PRKNA |                      |                                               |                      |                     |                                       |
| 117             | BALKÓN                         | 4,85m <sup>2</sup>   | DŘEVĚNÉ PRKNA          |                      |                                               |                      |                     |                                       |

LEGENDA MATERIÁLŮ

- NOSNÉ ZDIVO Z VÁPENOPISKOVÝCH BLOKŮ TL. 175mm
- ZALOŽENÍ PRVNÍ ŘADA Z TVÁRNIC YTONG P2-500 TL. 200mm
- ZDIVO PŘÍČEK Z VÁPENOPISKOVÝCH BLOKŮ TL. 115mm
- ZDIVO PŘÍČEK Z VÁPENOPISKOVÝCH BLOKŮ TL. 70mm
- VYZTUŽENÉ ZDIVO Z TVÁRNIC ZTRACENÉHO BEDNĚNÍ 250x300
- SDK PŘEDSTĚNA TL. 200mm
- TEPELNÁ IZOLACE
- TEPELNÁ IZOLACE - IZOLAČNÍ DESKY EPS POLYSTYREN
- TEPELNÁ IZOLACE - XPS POLYSTYREN (PERIMETR)
- ZPEVNĚNÉ PLOCHY - DŘEVĚNÉ PRKNA
- HUTNĚNÝ ZÁSYP VYTŘEŽENOU ZEMINOU
- ŽELEZOBETON
- PROSTÝ BETON
- ROSTLÝ TERÉN
- HYDROIZOLACE

VYPIS SDK KONSTRUKCÍ

- SDK 01** SÁDROKARTONOVÁ INSTALAČNÍ PŘEDSTĚNA S JEDNOVRSTVÝM OPLÁŠTĚNÍM HLADKÝM, SÁDROKARTONOVÁ DESKA TL. 12,5mm S KOVOVOU VNITŘNÍ KONSTRUKCÍ, VNITŘNÍ DUTINA PRO ROZVODY 150mm, CELKOVÁ TL. PŘEDSTĚNY 200mm - VE SPRCHOVÉM KOUTĚ POUZE 150mm!
- POŽADAVKY:**
  - PŘÍZPŮSOBIT ROZTEČ STOJIN VÝŠCE PŘÍČKY
  - NOSNÝ RAM TL. 50mm - SYSTÉMOVÉ KOVOVÉ PROFILY CW, UW JEDNODUCHÝ RASTR, SPRÁŽENÍ PROFILŮ S PÁSY SÁDROKARTONU DLE TECHNOLOGICKÉHO PŘEDPISU VÝROBCE
  - OPLÁŠTĚNO DESKAMI DO VLHKA
- DOPLŮKY:**
  - ZABUDOVAT NOSNÉ KONSTRUKCE PRO ZAŘÍZOVACÍ PŘEDMĚTY, PŘÍPADNĚ PRO ROZVODY PROFESÍ ZT, UT A VZT

TABULKA PŘEKLADŮ

| P   | PŘEKLAD               | DL     | 3ks |
|-----|-----------------------|--------|-----|
| P01 | PŘEKLAD SENDWIX 6DF   | 2000mm | 3ks |
| P02 | PŘEKLAD SENDWIX 6DF   | 1000mm | 2ks |
| P03 | PŘEKLAD 2x IPE160 DL. | 3500mm | 4ks |
| P04 | PŘEKLAD SENDWIX 6DF   | 1500mm | 4ks |
| P05 | PŘEKLAD SENDWIX 2DF   | 1250mm | 6ks |
| P06 | PŘEKLAD SENDWIX 2DF   | 1000mm | 1ks |

±0,000 = 248,50 m n.m. Bpv

|                                                                                                                    |                                               |                                                                                                      |
|--------------------------------------------------------------------------------------------------------------------|-----------------------------------------------|------------------------------------------------------------------------------------------------------|
| INVESTOR<br>Zuzana a Petr Sýkorovi<br>Jozefa Gabčíka 353<br>530 09 Pardubice                                       | ZODPOVĚDNÝ PROJEKTANT<br>ING. ZUZANA SÝKOROVÁ | VYPRACOVAL<br>ING. ZUZANA SÝKOROVÁ                                                                   |
| STAVBA<br><b>NOVOSTAVBA RODINNÉHO DOMU</b><br>ulice SLEZÁKOVA, OSTŘEŠANY<br>p.č. 51/5, katastrální území OSTŘEŠANY |                                               | STUPEŇ DOKUMENTACE<br>DOKUMENTACE PRO VYDÁNÍ SPOLEČNÉHO<br>ÚZEMNÍHO ROZHODNUTÍ A STAVEBNÍHO POVOLENÍ |
| PROJEKTOVÁ ČÁST<br><b>D.1 DOKUMENTACE STAVEBNÍHO OBJEKTU</b>                                                       |                                               | DATUM<br>10/2016                                                                                     |
| STAVEBNÍ INŽENÝRSKÝ OBJEKT<br><b>SO 01 - RODINNÝ DŮM S GARŽÍ</b>                                                   |                                               | FORMÁT<br>4xA4                                                                                       |
| PROFESNÍ ČÁST<br><b>D.1.1 ARCHITEKTONICKO STAVEBNÍ ČÁST</b>                                                        |                                               | MĚŘITKO<br>1:50                                                                                      |
| NÁZEV PŘÍLOHY<br><b>PŮDORYS 1.NP</b>                                                                               |                                               | SOUBOR<br>S_D_ARS_03_00.dwg                                                                          |
| ČÍSLO VÝKRESU<br><b>S D ARS 03 00</b>                                                                              |                                               | ČÍSLO PARÉ                                                                                           |
| STUPEŇ ČÁSTI<br>PROFESNÍ                                                                                           |                                               | Č. VÝKR<br>REVIZE                                                                                    |

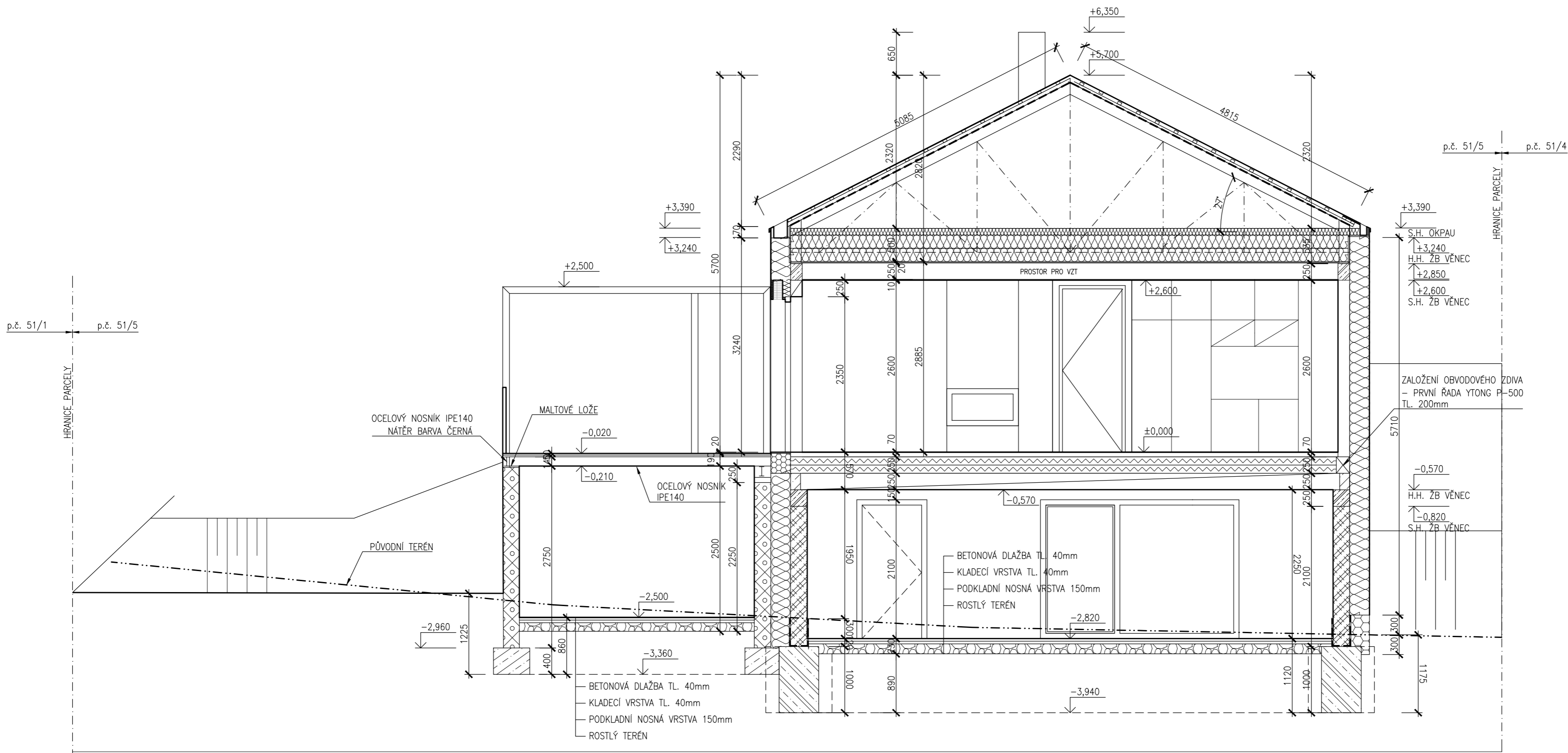

LEGENDA MATERIÁLŮ

- NOSNÉ ZDIVO Z VÁPENOPISKOVÝCH BLOKŮ TL. 175mm  
ZALOŽENÍ PRVNÍ ŘADA Z TVÁRNIC YTONG P-500 TL. 200mm
- ZDIVO PŘÍČEK Z VÁPENOPISKOVÝCH BLOKŮ TL. 115mm
- ZDIVO PŘÍČEK Z VÁPENOPISKOVÝCH BLOKŮ TL. 70mm
- VYZTUŽENÉ ZDIVO Z TVÁRNIC ZTRACENÉHO BEDNĚNÍ 250x300
- SDK PŘEDSTĚNA TL. 200mm
- TEPELNÁ IZOLACE
- TEPELNÁ IZOLACE – IZOLAČNÍ DESKY EPS POLYSTYREN
- TEPELNÁ IZOLACE – XPS POLYSTYREN (PERIMETR)
- ZPEVNĚNÉ PLOCHY – DŘEVĚNÉ PRKNA
- HUTNĚNÝ ZÁSYP VYTĚŽENOU ZEMINOU
- ŽELEZOBETON
- PROSTÝ BETON
- ROSTLÝ TERÉN
- HYDROIZOLACE

±0,000 = 248,50 m n.m. Bpv

|                                                                                                                    |  |                                                                                                      |                                    |
|--------------------------------------------------------------------------------------------------------------------|--|------------------------------------------------------------------------------------------------------|------------------------------------|
| INVESTOR<br>Zuzana a Petr Sýkorovi<br>Jozefa Gabčíka 353<br>530 09 Pardubice                                       |  | ZODPOVĚDNÝ PROJEKTANT<br>ING. ZUZANA SÝKOROVÁ                                                        | VYPRACOVAL<br>ING. ZUZANA SÝKOROVÁ |
| STAVBA<br><b>NOVOSTAVBA RODINNÉHO DOMU</b><br>ulice SLEZÁKOVA, OSTŘEŠANY<br>p.č. 51/5, katastrální území OSTŘEŠANY |  | STUPEŇ DOKUMENTACE<br>DOKUMENTACE PRO VYDÁNÍ SPOLEČNÉHO<br>ÚZEMNÍHO ROZHODNUTÍ A STAVEBNÍHO POVOLENÍ |                                    |
| PROJEKTOVÁ ČÁST<br><b>D.1 DOKUMENTACE STAVEBNÍHO OBJEKTU</b>                                                       |  | DATUM<br>10/2016                                                                                     | FORMÁT<br>4xA4                     |
| STAVEBNÍ / INŽENÝRSKÝ OBJEKT<br><b>SO 01 - RODINNÝ DŮM S GARÁŽÍ</b>                                                |  | MĚŘÍTKO<br><b>1:50</b>                                                                               | SOUBOR<br>S_D_ARS_04_00.dwg        |
| PROFESNÍ ČÁST<br><b>D.1.1 ARCHITEKTONICKO STAVEBNÍ ČÁST</b>                                                        |  | ČÍSLO VÝKRESU<br>S D ARS 04 00                                                                       |                                    |
| NÁZEV PŘÍLOHY<br><b>ŘEZ A-A</b>                                                                                    |  | STUPEŇ ČÁST                                                                                          | Č. VÝKR REVIZE                     |

ŘEZ B-B

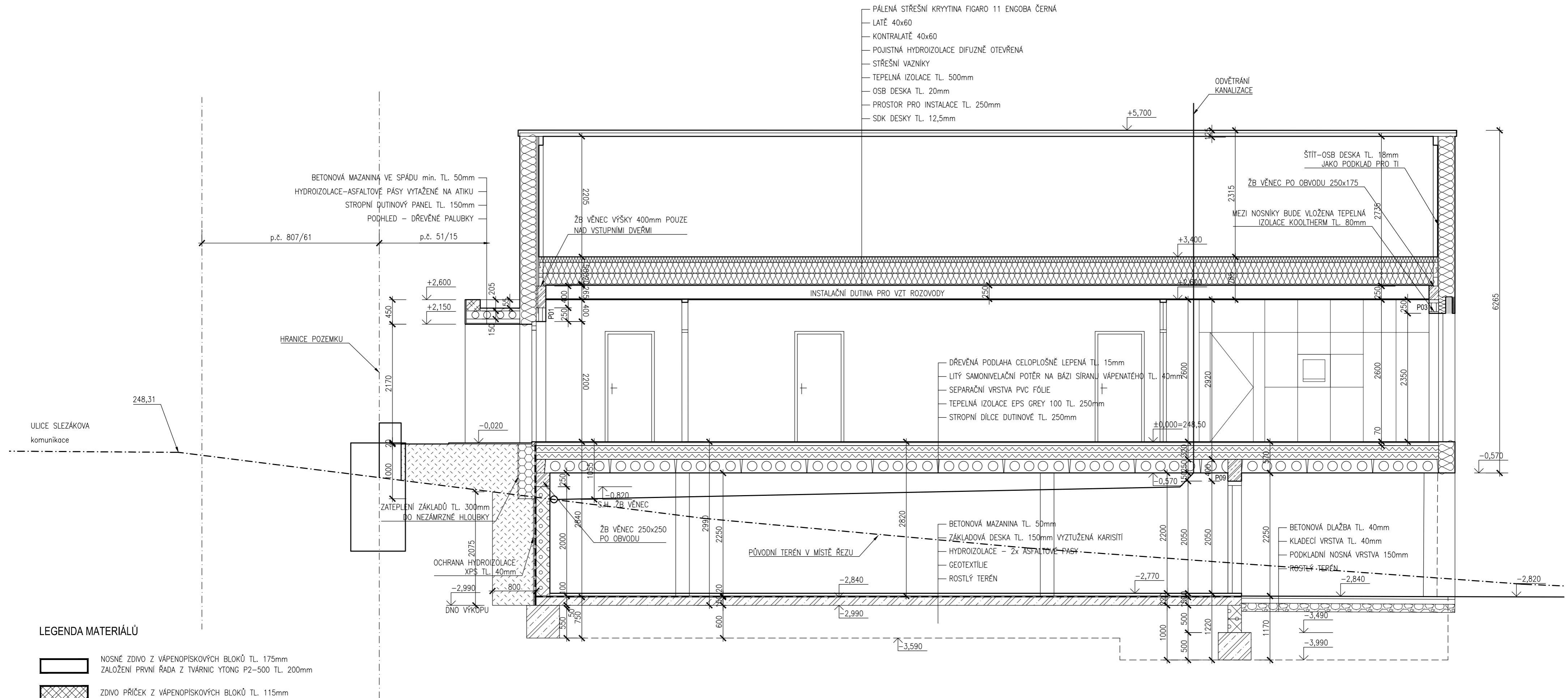

- PÁLENÁ STŘEŠNÍ KRYTINA FIGARO 11 ENGOBA ČERNÁ
- LATĚ 40x60
- KONTRALATĚ 40x60
- POJISTNÁ HYDROIZOLACE DIFUZNĚ OTEVŘENÁ
- STŘEŠNÍ VAZNÍKY
- TEPELNÁ IZOLACE TL. 500mm
- OSB DESKA TL. 20mm
- PROSTOR PRO INSTALACE TL. 250mm
- SDK DESKY TL. 12,5mm

LEGENDA MATERIÁLŮ

- NOSNÉ ZDIVO Z VÁPENOPISKOVÝCH BLOKŮ TL. 175mm  
ZALOŽENÍ PRVNÍ ŘÁDA Z TVÁRNIC YTONG P2-500 TL. 200mm
- ZDIVO PŘÍČEK Z VÁPENOPISKOVÝCH BLOKŮ TL. 115mm
- ZDIVO PŘÍČEK Z VÁPENOPISKOVÝCH BLOKŮ TL. 70mm
- VYZTUŽENÉ ZDIVO Z TVÁRNIC ZTRACENÉHO BEDNĚNÍ 250x300
- SDK PŘEDSTĚNA TL. 200mm
- TEPELNÁ IZOLACE
- TEPELNÁ IZOLACE – IZOLAČNÍ DESKY EPS POLYSTYREN
- TEPELNÁ IZOLACE – XPS POLYSTYREN (PERIMETR)
- ZPEVNĚNÉ PLOCHY – DŘEVĚNÉ PRKNA
- HUTNĚNÝ ZÁSYP VYTĚŽENOU ZEMINOU
- ŽELEZOBETON
- PROSTÝ BETON
- ROSTLÝ TERÉN
- HYDROIZOLACE

±0,000 = 248,50 m n.m. Bpv

|                                                                                                                    |                                               |                                                                                                      |
|--------------------------------------------------------------------------------------------------------------------|-----------------------------------------------|------------------------------------------------------------------------------------------------------|
| INVESTOR<br>Zuzana a Petr Sýkorovi<br>Jozefa Gabčíka 353<br>530 09 Pardubice                                       | ZODPOVĚDNÝ PROJEKTANT<br>ING. ZUZANA SÝKOROVÁ | VYPRACOVAL<br>ING. ZUZANA SÝKOROVÁ                                                                   |
| STAVBA<br><b>NOVOSTAVBA RODINNÉHO DOMU</b><br>ulice SLEZÁKOVA, OSTŘEŠANY<br>p.č. 51/5, katastrální území OSTŘEŠANY |                                               | STUPEŇ DOKUMENTACE<br>DOKUMENTACE PRO VYDÁNÍ SPOLEČNÉHO<br>ÚZEMNÍHO ROZHODNUTÍ A STAVEBNÍHO POVOLENÍ |
| PROJEKTOVÁ ČÁST<br><b>D.1 DOKUMENTACE STAVEBNÍHO OBJEKTU</b>                                                       |                                               | DATUM<br>10/2016                                                                                     |
| STAVEBNÍ / INŽENÝRSKÝ OBJEKT<br><b>SO 01 - RODINNÝ DŮM S GARÁŽÍ</b>                                                |                                               | FORMÁT<br>3xA4                                                                                       |
| PROFESNÍ ČÁST<br><b>D.1.1 ARCHITEKTONICKO STAVEBNÍ ČÁST</b>                                                        |                                               | MĚŘITKO<br><b>1:50</b>                                                                               |
| NÁZEV PŘÍLOHY<br><b>ŘEZ B-B</b>                                                                                    |                                               | SOUBOR<br>S_D_ARS_05_00.dwg                                                                          |
| ČÍSLO VÝKRESU<br><b>S D ARS 05 00</b>                                                                              |                                               | ČÍSLO PARÉ                                                                                           |
| STUPEŇ ČÁST                                                                                                        | PROFESE                                       | Č. VÝKR                                                                                              |
| REVIZE                                                                                                             |                                               |                                                                                                      |

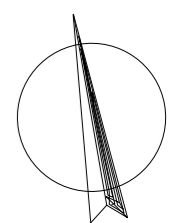
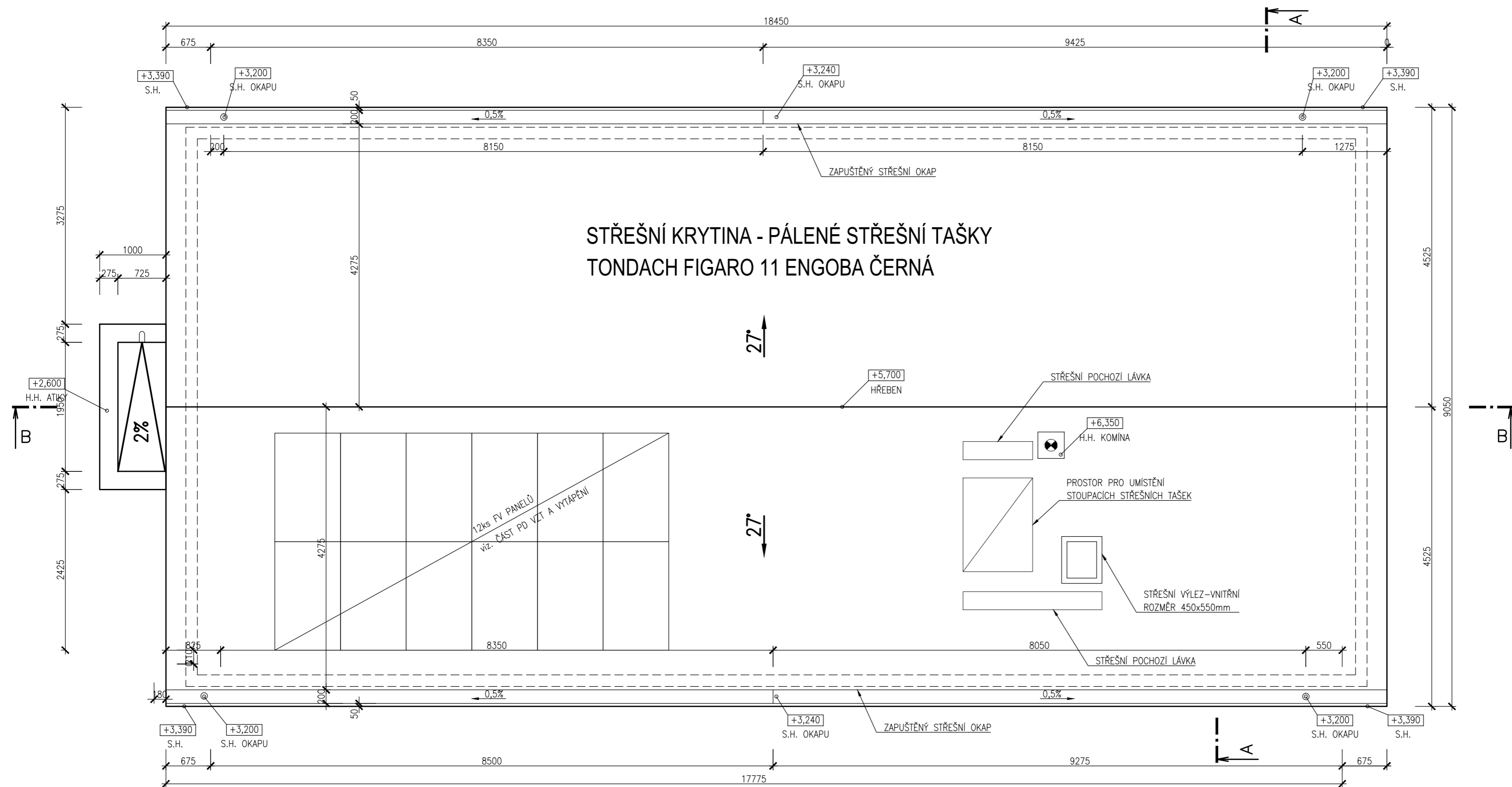

±0,000 = 248,50 m n.m. Bpv

|                                                                                                                    |                                                                                                      |                                             |
|--------------------------------------------------------------------------------------------------------------------|------------------------------------------------------------------------------------------------------|---------------------------------------------|
| INVESTOR<br>Zuzana a Petr Sýkorovi<br>Jozefa Gabčíka 353<br>530 09 Pardubice                                       | ZODPOVĚDNÝ PROJEKTANT<br>ING. ZUZANA SÝKOROVÁ                                                        | VYPRACOVAL<br>ING. ZUZANA SÝKOROVÁ          |
| STAVBA<br><b>NOVOSTAVBA RODINNÉHO DOMU</b><br>ulice SLEZÁKOVA, OSTŘEŠANY<br>p.č. 51/5, katastrální území OSTŘEŠANY | STUPEŇ DOKUMENTACE<br>DOKUMENTACE PRO VYDÁNÍ SPOLEČNÉHO<br>ÚZEMNÍHO ROZHODNUTÍ A STAVEBNÍHO POVOLENÍ | DATUM<br>10/2016                            |
| PROJEKTOVÁ ČÁST<br><b>D.1 DOKUMENTACE STAVEBNÍHO OBJEKTU</b>                                                       | FORMÁT<br>4xA4                                                                                       | MĚŘITKO<br>1:50                             |
| STAVEBNÍ / INŽENÝRSKÝ OBJEKT<br><b>SO 01 - RODINNÝ DŮM S GARÁŽÍ</b>                                                | SOUBOR<br>S_D_ARS_06_00.dwg                                                                          | ČÍSLO PARÉ                                  |
| PROFESNÍ ČÁST<br><b>D.1.1 ARCHITEKTONICKO STAVEBNÍ ČÁST</b>                                                        | ČÍSLO VÝKRESU<br><b>S D ARS 06 00</b>                                                                | STUPĚŇ ČÁST<br>PROFESE<br>C. VYKR<br>REVIZE |
| NÁZEV PŘÍLOHY<br><b>PŮDORYS STŘECHY</b>                                                                            |                                                                                                      |                                             |

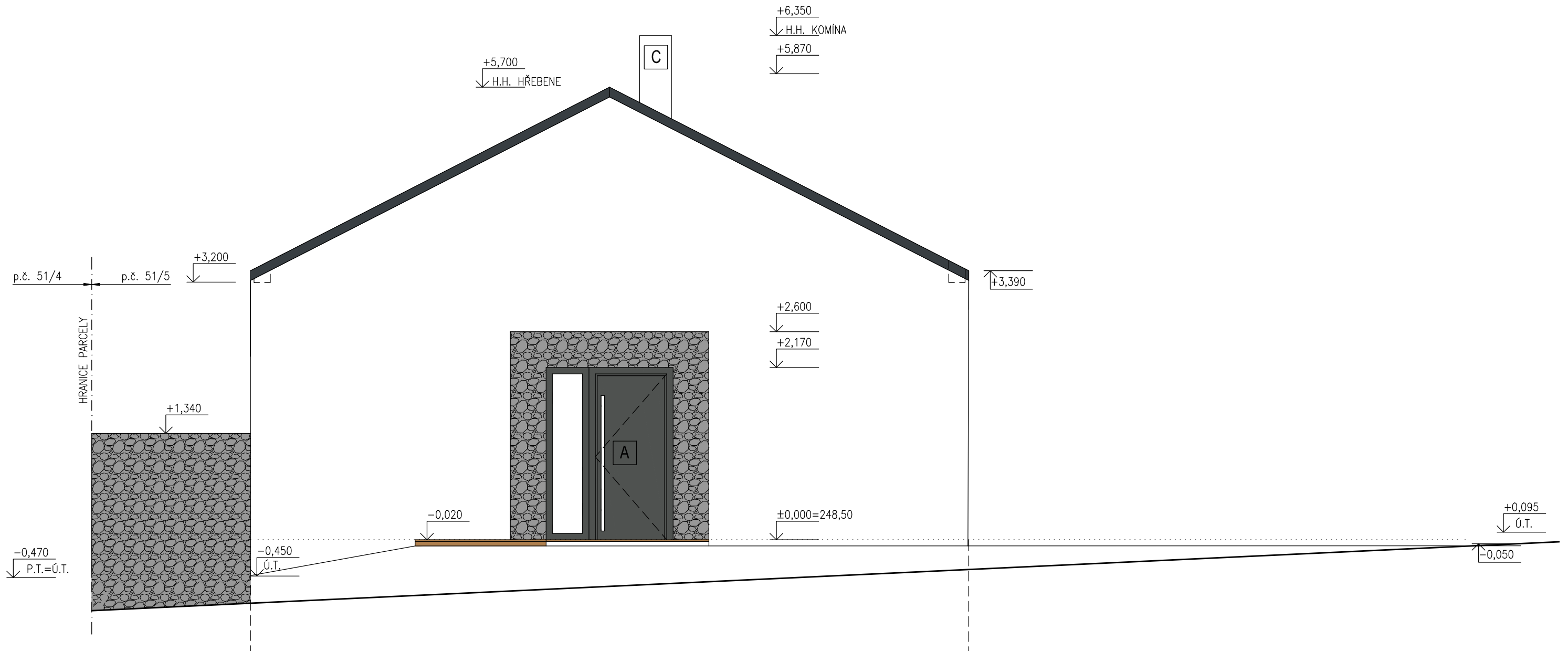

### LEGENDA BAREVNÉHO ŘEŠENÍ FASÁDY

- FASÁDNÍ OMÍTKA – TENKOVRSŤVÁ OMÍTKA BARVA BILÁ
- KAMENNÝ OBKLAD
- STŘEŠNÍ KRYTINA – KERAMICKÁ STŘEŠNÍ TAŠKA např. TONDACH SAMBA 11 alt. FIGARO 11, BARVA ANTRACIT
- VENKOVNÍ DŘEVĚNÉ PODLAHY
- A OKNA/VSTUPNÍ DVEŘE – BEZRÁMOVÉ PŘEVEDENÍ OKEN např. SLAVONA PROGRESSION, VIDITELNÁ ČÁST U PARAPETU BARVA ANTRACIT, VSTUPNÍ DVEŘE – KŘÍDLO BARVA ANTRACIT
- B SEKČNÍ GARÁŽOVÁ VRATA BARVA ANTRACIT
- C NADSTŘEŠNÍ ČÁST KOMÍNA – OMÍTKA BILÁ
- D KLEMPÍŘSKÉ PRVKY – OKAPY, PARAPETY POPLASTOVANÝ PLECH, OPLECHOVÁNÍ KOMÍNA BARVA ČERNÁ
- E OCELOVÁ PERGOLA/SCHODIŠTĚ – NÁTĚR BARVA ČERNÁ

±0,000 = 248,50 m n.m. Bpv

|                                                                                                                    |                                               |                                                                                                      |
|--------------------------------------------------------------------------------------------------------------------|-----------------------------------------------|------------------------------------------------------------------------------------------------------|
| INVESTOR<br>Zuzana a Petr Sýkorovi<br>Jozefa Gabčíka 353<br>530 09 Pardubice                                       | ZODPOVĚDNÝ PROJEKTANT<br>ING. ZUZANA SÝKOROVÁ | VYPRACOVAL<br>ING. ZUZANA SÝKOROVÁ                                                                   |
| STAVBA<br><b>NOVOSTAVBA RODINNÉHO DOMU</b><br>ulice SLEZÁKOVA, OSTŘEŠANY<br>p.č. 51/5, katastrální území OSTŘEŠANY |                                               | STUPEŇ DOKUMENTACE<br>DOKUMENTACE PRO VYDÁNÍ SPOLEČNÉHO<br>ÚZEMNÍHO ROZHODNUTÍ A STAVEBNÍHO POVOLENÍ |
| PROJEKTOVÁ ČÁST<br><b>D.1 DOKUMENTACE STAVEBNÍHO OBJEKTU</b>                                                       |                                               | DATUM<br>10/2016                                                                                     |
| STAVEBNÍ / INŽENÝRSKÝ OBJEKT<br><b>SO 01 - RODINNÝ DŮM S GARÁŽÍ</b>                                                |                                               | FORMÁT<br>2xA4                                                                                       |
| PROFESNÍ ČÁST<br><b>D.1.1 ARCHITEKTONICKO STAVEBNÍ ČÁST</b>                                                        |                                               | MĚŘÍTKO<br><b>1:50</b>                                                                               |
| NÁZEV PŘÍLOHY<br><b>POHLED ZÁPADNÍ</b>                                                                             |                                               | SOUBOR<br>S_D_ARS_07_00.dwg                                                                          |
| ČÍSLO VÝKRESU<br><b>S D ARS 07 00</b>                                                                              |                                               | ČÍSLO PARÉ                                                                                           |
| STUPEŇ<br>S                                                                                                        | ČÁST<br>D                                     | PROFESE<br>ARS                                                                                       |
| Č. VÝKR<br>07                                                                                                      | REVIZE<br>00                                  |                                                                                                      |



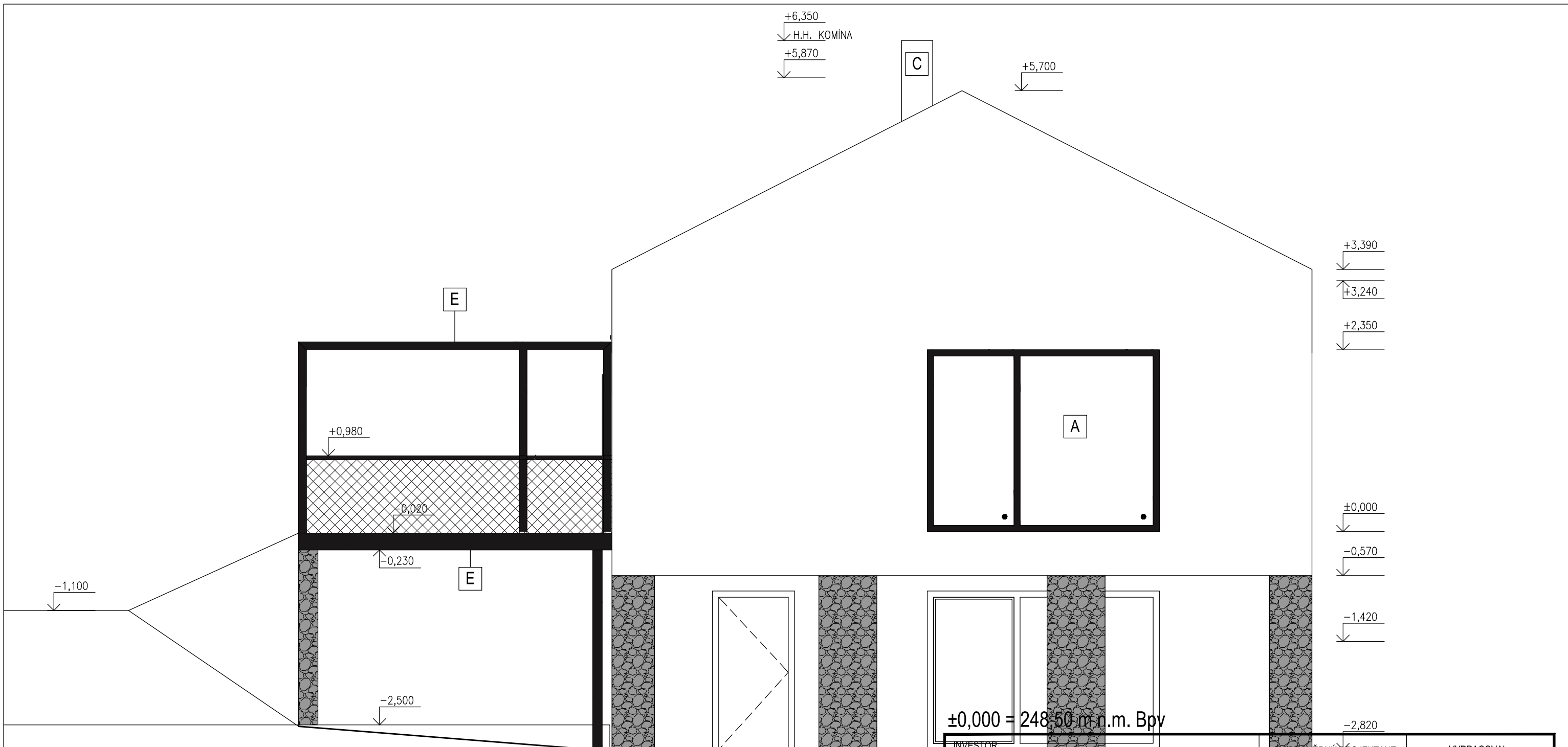

### LEGENDA BAREVNÉHO ŘEŠENÍ FASÁDY





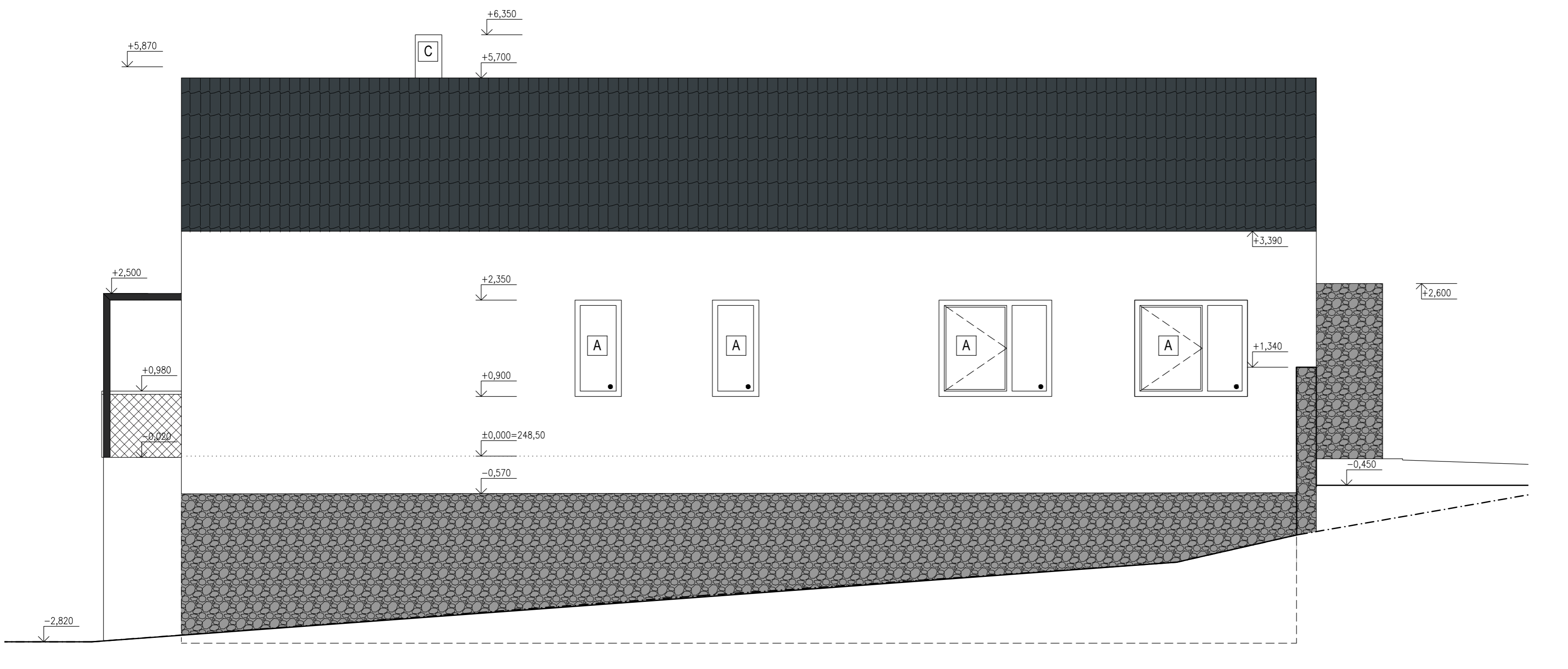
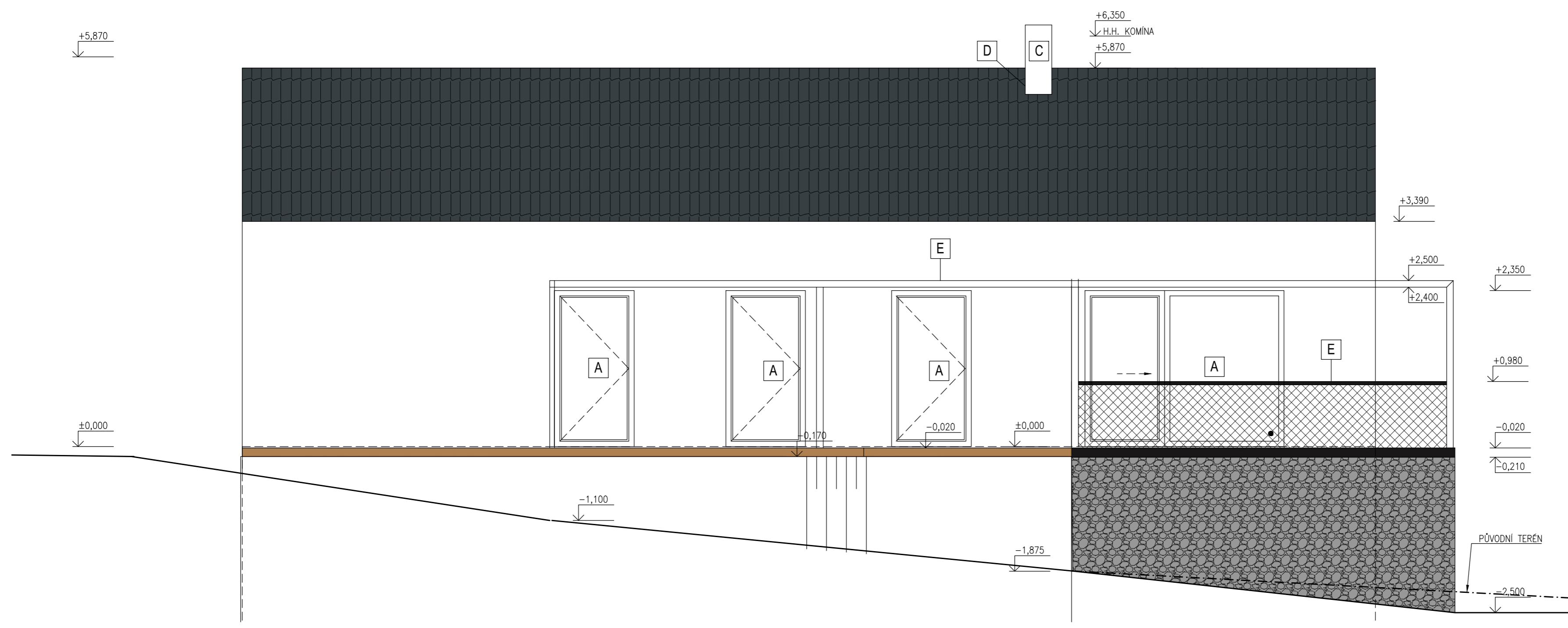

- FASÁDNÍ OMÍTKA – TENKOVRSŤVÁ OMÍTKA BARVA BILÁ
- KAMENNÝ OBKLAD
- STŘEŠNÍ KRYTINA – KERAMICKÁ STŘEŠNÍ TAŠKA např. TONDACH SAMBA 11 alt. FIGARO 11, BARVA ANTRACIT
- VENKOVNÍ DŘEVĚNÉ PODLAHY
- A OKNA/VSTUPNÍ DVEŘE – BEZRÁMOVÉ PŘEVEDENÍ OKEN např. SLAVONA PROGRESSION, VIDITELNÁ ČÁST U PARAPETU BARVA ANTRACIT, VSTUPNÍ DVEŘE – KŘÍDLO BARVA ANTRACIT
- B SEKČNÍ GARÁŽOVÁ VRATA BARVA ANTRACIT
- C NADSTŘEŠNÍ ČÁST KOMÍNA – OMÍTKA BILÁ
- D KLEMPÍŘSKÉ PRVKY – OKAPY, PARAPETY POPLASTOVANÝ PLECH, OPLECHOVÁNÍ KOMÍNA BARVA ČERNÁ
- E OCELOVÁ PERGOLA/SCHODIŠTĚ – NÁTĚR BARVA ČERNÁ

|                                                                                                                    |                                               |                                                                                                   |
|--------------------------------------------------------------------------------------------------------------------|-----------------------------------------------|---------------------------------------------------------------------------------------------------|
| INVESTOR<br>Zuzana a Petr Sýkorovi<br>Jozefa Gabčíka 353<br>530 09 Pardubice                                       | ZODPOVĚDNÝ PROJEKTANT<br>ING. ZUZANA SÝKOROVÁ | VYPRACOVAL<br>ING. ZUZANA SÝKOROVÁ                                                                |
| STAVBA<br><b>NOVOSTAVBA RODINNÉHO DOMU</b><br>ulice SLEZÁKOVA, OSTŘEŠANY<br>p.č. 51/5, katastrální území OSTŘEŠANY |                                               | STUPEŇ DOKUMENTACE<br>DOKUMENTACE PRO VYDÁNÍ SPOLEČNÉHO ÚZEMNÍHO ROZHODNUTÍ A STAVEBNÍHO POVOLENÍ |
| PROJEKTOVÁ ČÁST<br><b>D.1 DOKUMENTACE STAVEBNÍHO OBJEKTU</b>                                                       |                                               | DATUM<br>10/2016                                                                                  |
| STAVEBNÍ / INŽENÝRSKÝ OBJEKT<br><b>SO 01 - RODINNÝ DŮM S GARÁŽÍ</b>                                                |                                               | FORMÁT<br>2x4                                                                                     |
| PROFESNÍ ČÁST<br><b>D.1.1 ARCHITEKTONICKO STAVEBNÍ ČÁST</b>                                                        |                                               | MĚŘÍTKO<br><b>1:50</b>                                                                            |
| NÁZEV PŘÍLOHY<br><b>POHLED VÝCHODNÍ</b>                                                                            |                                               | SOUBOR<br>S_D_ARS_08_00.dwg                                                                       |
|                                                                                                                    |                                               | ČÍSLO VÝKRESU<br><b>S D ARS 08 00</b>                                                             |
|                                                                                                                    |                                               | ČÍSLO PARÉ                                                                                        |
|                                                                                                                    |                                               | STUPEŇ ČÁST PROFESE Č. VÝKR REVIZE                                                                |

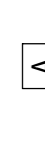
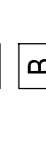
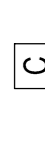

±0,000 = 248,50 m n.m. Bpv

**LEGENDA BAREVNÉHO ŘEŠENÍ FASÁDY**

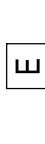
-  FASÁDNÍ OMÍTKA – TENKOVŘSTVÁ OMÍTKA BARVA BILÁ
-  KAMENNÝ OBKLAD
-  STŘEŠNÍ KRYTINA – KERAMICKÁ STŘEŠNÍ TAŠKA např. TONDACH SAMBA 11 oit. FIGARO 11, BARVA ANTRACIT
-  VENKOVNÍ DŘEVĚNÉ PODLAHY
-  OKNA/VSTUPNÍ DVĚŘE – BEZRÁMOVÉ PROVEDENÍ OKEN např. SLAVONA PROGRESSION, VIDITELNÁ ČÁST U PARAPETU BARVA ANTRACIT, VSTUPNÍ DVĚŘE – KŘÍDLO BARVA ANTRACIT
-  SEKČNÍ GARÁŽOVÁ VRATA BARVA ANTRACIT
-  NAUŠTŘEŠNÍ ČÁST KOMINA – OMÍTKA BILÁ
-  KLEMPŘSKÉ PRVKY – OKAPY, PARAPETY POPLASTOVANÝ PLECH, OPLECHOVÁNÍ KOMINA BARVA ČERNÁ
-  OCELOVÁ PERGOLA/SCHODIŠTĚ – NÁTER BARVA ČERNÁ

|                                                                                                                      |                                               |                                    |
|----------------------------------------------------------------------------------------------------------------------|-----------------------------------------------|------------------------------------|
| INVESTOR<br>Zuzana a Petr Sýkorovi<br>Jozefa Gabčíka 353<br>530 09 Pardubice                                         | ZODPOVĚDNÝ PROJEKTANT<br>ING. ZUZANA SÝKOROVÁ | VYPRACOVAL<br>ING. ZUZANA SÝKOROVÁ |
| STAVBA<br><b>NOVOSTAVBA RODINNÉHO DOMU<br/>ulice SLEZÁKOVA, OSTŘEŠANY<br/>p.č. 51/5, katastrální území OSTŘEŠANY</b> |                                               |                                    |
| STUPEŇ DOKUMENTACE<br>DOKUMENTACE PRO VYDÁNÍ SPOLEČNÉHO<br>ÚZEMNÍHO ROZHODNUTÍ A STAVEBNÍHO POVOLENÍ                 |                                               |                                    |
| DATUM<br>10/2016                                                                                                     | FORMÁT<br>3x44                                | ČÍSLO PÁŘE<br>10/2016              |
| MĚRITKO<br>1:50                                                                                                      | SOUBOR<br>S_D_ARS_09_00.dwg                   | ČÍSLO PÁŘE<br>1:50                 |
| D.1 DOKUMENTACE STAVEBNÍHO OBJEKTU                                                                                   |                                               |                                    |
| STAVBNÍ INŽENÝRSKÝ OBJEKT<br>SO 01 - RODINNÝ DŮM S GARÁŽÍ                                                            |                                               |                                    |
| PROFESNÍ ČÁST<br>D.1.1 ARCHITEKTONICKO STAVEBNÍ ČÁST                                                                 |                                               |                                    |
| NÁZEV PRŮLOHY<br>POHLED JIŽNÍ A SEVERNÍ                                                                              |                                               |                                    |
| ČÍSLO VÝKRESU<br>S D ARS 09 00                                                                                       | STUPEŇ ČÁST<br>C. VYPR                        | REVIZE<br>00                       |